



**PŘÍLOHA č. 3**  
**KE SMLouvĚ ČÍSLO: P - 34702**  
**DOHODA O POSKYTOVÁNÍ ZÁLOH**  
**PRO OBDOBÍ 01.11.2021 - 31.12.2022**  
**pro smluvní účet číslo: 347021**

	Prodávající	Kupující
Jméno/firma	Teplárny Brno, a.s.	Česká geologická služba pobočka Brno
Sídlo/místo podnikání	Okružní 25, 638 00 Brno	Leitnerova 22 / 658 69 Brno
RČ/IČ	46347534 Zapsáno v OR u KS v Brně, oddíl B, vložka 786	00025798
DIČ	CZ46347534	CZ00025798
zastoupen(a)		
oprávněn jednat a podepisovat	Ing. Martin Kotulan, vedoucí oddělení fakturace a pohledávek	
Bankovní spojení	Komerční banka, a.s.	Česká národní banka
Číslo účtu	19-32606621 / 0100	87530011 / 0710
Způsob platby	Převodní příkaz	Přímé inkaso

Prodávající a kupující se dohodli na těchto podmínkách poskytování záloh na dodávku a odběr tepelné energie:

- a) Zálohy budou hrazeny v termínech splatnosti dle následujícího rozpisu.
- b) Výše záloh včetně daně z přidané hodnoty činí:

Období	1. splátka			2. splátka		
	Kč	splatnost do	var. symbol	Kč	splatnost do	var. symbol
Listopad	38.900,00	10	3347021111	38.900,00	20	4347021111
Prosinec	53.500,00	10	3347021121	53.500,00	20	4347021121
Leden	64.900,00	10	3347021012	64.900,00	20	4347021012
Únor	48.700,00	10	3347021022	48.700,00	20	4347021022
Březen	38.900,00	10	3347021032	38.900,00	20	4347021032
Duben	22.700,00	10	3347021042	22.700,00	20	4347021042
Květen	8.100,00	10	3347021052	8.100,00	20	4347021052
Červen	9.800,00	10	3347021062	0,00	20	
Červenec	9.800,00	10	3347021072	0,00	20	
Srpen	9.800,00	10	3347021082	0,00	20	
Září	10.400,00	10	3347021092	10.400,00	20	4347021092
Říjen	26.000,00	10	3347021102	26.000,00	20	4347021102
Listopad	38.900,00	10	3347021112	38.900,00	20	4347021112
Prosinec	53.500,00	10	3347021122	53.500,00	20	4347021122

- c) Výše záloh je stanovena na základě sjednaného odběru tepelné energie všech odběrných míst ve smluvním účtu a uzavírá se v případě, že celkový plánovaný odběr činí nejméně 5.000,- Kč za měsíc.
- d) Pro případ nedodržení termínu splatnosti sjednávají smluvní strany úrok z prodlení, jehož roční výše odpovídá Nařízení vlády č. 351/2013 Sb. ve znění pozdějších předpisů.

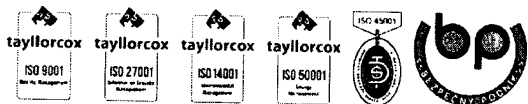

- e) Prodávající si vyhrazuje právo použít platby uhrazené kupujícím k úhradě pohledávek se starším datem splatnosti.
- f) Na daňovém dokladu (faktuře) nebo souhrnném účtu za teplo budou odečteny uhrazené zálohy. Přeplatek vrátí prodávající kupujícímu příkazem k úhradě v termínu uvedeném na dokladu nebo do 15 dnů po vyrovnání všech pohledávek. Prodávající může dobropis odečíst od starší pohledávky za kupujícími.
- g) Všechny platby budou provedeny s konstantním symbolem: 0308
- h) Tato příloha je nedílnou součástí smlouvy o dodávce a odběru tepla. Pokud se kupující stane plátcem daně z přidané hodnoty, nebo změní číslo účtu, oznámí toto neprodleně písemně prodávajícímu.
- i) Tato příloha se vyhotovuje ve dvou stejnopisech s platností originálu. Každá strana obdrží jedno vyhotovení.

V Brně dne 15. října 2021

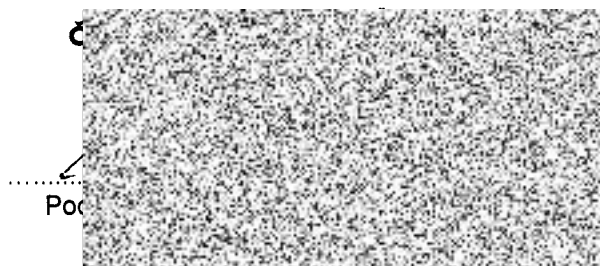
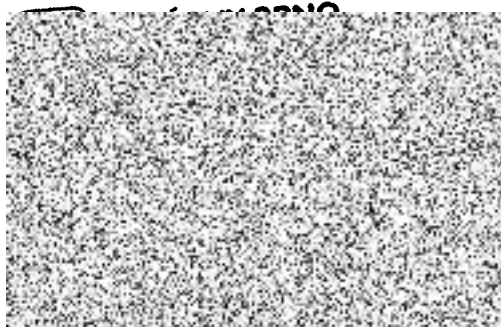

**PŘÍLOHA č. 4**  
**KE SMLouvĚ Číslo: P - 34702**  
**ODEČTOVÝ KALENDÁŘ PRO ROK 2022**

Odečty fakturačních měřičů pracovníky Tepláren Brno a.s. jsou prováděny následovně:

Za měsíc	ve dnech (od – do)	
Leden	31. 1.	1. 2.
Únor	28. 2.	1. 3.
Březen	31. 3.	1. 4.
Duben	29. 4.	2. 5.
Květen	31. 5.	1. 6.
Červen	30. 6.	1. 7.
Červenec	29. 7.	1. 8.
Srpen	31. 8.	1. 9.
Září	30. 9.	3. 10.
Říjen	31. 10.	1. 11.
Listopad	30. 11.	1. 12.
Prosinec	31. 12.	2. 1. 2023

Odečty fakturačních měřičů pomocí dálkového přenosu dat jsou prováděny k poslednímu dni daného kalendářního měsíce.

**Důležitá telefonní čísla Tepláren Brno, a.s.:**

Ústředna	54516 1111
Směnový inženýr	54516 2206
Havarijní služba	54516 1545
Středisko metrologie	54516 2846
Finanční operace	54516 9386
Fakturace	54516 9233, 54516 9336, 54516 9328

Pracovník Teplárny Brno a.s. je povinen na vyžádání prokázat svoji totožnost při vstupu do předávací stanice. V každé předávací stanici musí být provozní záznamy a provozní řád. Způsob přístupu do stanice dohodne kupující s útvarem Provoz sítí, tel. 54516 2817, 54516 2846.

Pracovník prodávajícího potvrdí v provozních záznamech podpisem svoji přítomnost. Nebyli-li fakturační odečet proveden, nahlásí zástupce kupujícího stav měřiče první pracovní den v měsíci na tel. 54516 9233, 54516 9336, 54516 9328.

Tato příloha se vyhotovuje v jednom vyhotovení, které náleží kupujícímu.



# TEPLÁRNY BRNO

## PŘÍLOHA Č. 5

KE SMLOUVĚ ČÍSLO: P - 34702

## CENOVÉ UJEDNÁNÍ

pro smluvní účet číslo: 347021

	Prodávající	Kupující
Jméno/firma	<b>Teplárny Brno, a.s.</b>	<b>Česká geologická služba pobočka Brno</b>
Sídlo/místo podnikání	Okružní 25, 638 00 Brno	Leitnerova 22 / 658 69 Brno
RČ/IČ	46347534 Zapsáno v OR u KS v Brně, oddíl B, vložka 786	00025798
DIČ	CZ46347534	CZ00025798
zastoupen(a)	Ing. Petr Fajmon, MBA, generální ředitel	RNDr. Oldřich Krejčí, ředitel pobočky Brno
oprávněn jednat a podepisovat	Ing. Martin Kotulan, vedoucí oddělení fakturace a pohledávek	
Bankovní spojení	Komerční banka, a.s.	Česká národní banka
Číslo účtu	19-32606621 / 0100	87530011 / 0710
Způsob platby	Převodní příkaz	Přímé inkaso



Prodávající a kupující se v souladu s ustanoveními Energetického zákona dohodli na této ceně tepelné energie, účinné od 1. 11. 2021:

číslo OM	adresa OM	sjednaný tepelný výkon (Kč/MW.měs)	tepelná energie (Kč/GJ)	nevrácené médium (Kč/m <sup>3</sup> )
28-246	Leitnerova 22 - Geologický ústav	0,00	621,00	50,50

Uvedené ceny jsou bez DPH.

Tato příloha se vyhotovuje ve dvou stejnopisech s platností originálu. Každá strana obdrží jedno vyhotovení.



**TEPLÁRNY BRNO**

Teplárny Brno, a.s.  
korespondenční adresa:  
P. O. BOX 215, 658 15 Brno

2 ☒

Podpis a razítko prodávajícího

V Brně dne 15. října 2021

**ČESKÁ GEOLOGICKÁ SLUŽBA**

ředitel pobočky Brno

p.p. 269

Leitnerova 22, 658 69 Brno

Podpis a razítko kupujícího