

**DODATEK č. 2**  
**ke Smlouvě o dílo**  
č. OBJEDNATELE: 72/2021

**Smluvní strany**

**Město Čáslav**

Sídlo:                               Nám. Jana Žižky z Trocnova 1  
  286 01 Čáslav  
IČ:                                    00236021  
DIČ:                                 CZ00236021  
Statutární zástupce:        JUDr. Vlastislav Málek, starosta  
bankovní spojení:           
číslo účtu:                       

*(dále jen „objednatel“)*

**a**

**Společnost SILNICE ČÁSLAV + TES Čáslav, MK Lípová**

Zastoupená Vedoucím společníkem

**Název:**                           **SILNICE ČÁSLAV, s.r.o.**  
Sídlo:                               Zbraslavice 2, PSČ 285 21 Zbraslavice  
IČ:                                   28447085  
DIČ:                                 CZ 28447085  
zapsána v obchodním rejstříku vedeném Městským soudem v Praze, oddíl C, vložka 142142  
bankovní spojení:         Fio banka a.s.  
číslo účtu:                       2801486388/2010  
zastoupený:                    Ing. Michalem Holíkem, jednatelem společnosti

Společník

**Název:**                           **TES Čáslav, spol. s r.o.**  
Sídlo:                               Vrchovská 1354, PSČ 286 01 Čáslav – Nové Město  
IČ:                                   25767704  
DIČ:                                 CZ 25767704  
zapsána v obchodním rejstříku vedeném Městským soudem v Praze, oddíl C, vložka 68415  
zastoupený:                    Mgr. Lucíí Krejčíkovou, jednatelkou společnosti

*(dále jen „zhotovitel“)*

uzavírají podle § 2586 a následujících zákona č. 89/2012 Sb., občanský zákoník, tento:

**Dodatek č. 2 ke Smlouvě o dílo na realizaci stavby**  
**Čáslav – oprava povrchů MK v ul. Čeplova a ul. Lípová“**  
**2. část VZ - „Oprava povrchů MK v ul. Lípová“**  
**ze dne 30.06.2021**

Na základě odsouhlasených změn vzniklých během realizace stavby se smluvní strany dohodly na sjednání tohoto Dodatku č. 2:

**čl. I.**

**Předmět plnění**

Účastníci se na základě oboustranné dohody dohodli na tom, že se rozsah díla, jenž je vymezen ve smlouvě o dílo v čl. 1. mění a zužuje o změny, jež jsou obsaženy ve změnovém listu stavby č. 2, které tvoří přílohu tohoto Dodatku č. 2.

**čl. II.**

**Cena díla**

Účastníci se na základě oboustranné dohody dohodli na změně ceny díla a to tak, že původní cena díla uvedená v čl. 5 smlouvy o dílo se z důvodu změn obsažených ve změnovém listě č. 2 mění z částky:

**Původní cena díla:**

Cena bez DPH	4 370 000,00 Kč
DPH 21 %	917 700,00 Kč

Cena celkem včetně DPH 5 287 700,00 Kč

**Nová cena díla:**

Cena bez DPH	4 216 542,02 Kč
DPH 21%	885 473,82 Kč

Cena celkem včetně DPH 5 102 015,84 Kč  
(dále jen "Cena za provedení díla")

**čl. II.**

**Závěrečné ustanovení**

Tento dodatek nabývá platnosti dnem podpisu oprávněnými zástupci obou smluvních stran. Dodatek je vyhotoven ve čtyřech stejnopisech, z nichž obě smluvní strany obdrží po dvou stejnopisech dodatku. Každý stejnopis tohoto Dodatku má právní sílu originálu. Ostatní ustanovení smlouvy a Dodatku č. 1 nedotčená tímto Dodatkem č. 2 se nemění a zůstávají v platnosti. Nedílnou součástí tohoto dodatku č. 2 tvoří následující přílohy:

Příloha č. 1: Změnový list stavby č. 2

Smluvní strany souhlasí se zveřejněním tohoto dodatku smlouvy v registru smluv na webových stránkách Portálu veřejné správy v souladu se zákonem č. 340/2015 o zvláštních podmínkách účinnosti některých smluv, uveřejňování těchto smluv a o registru smluv (zákon o registru smluv), zveřejnění zajistí objednatel. Zhotovitel prohlašuje, že skutečnosti uvedené v této smlouvě/ dodatku nepovažuje za obchodní tajemství ve smyslu ust. § 504 zákona č. 89/2012 Sb., občanského zákoníku.

Obě smluvní strany prohlašují, že si tento dodatek přečetly, s jeho obsahem souhlasí, že byl sepsán na základě pravdivých údajů, z jejich pravé a svobodné vůle a nebyl uzavřen v tísní ani za jinak jednostranně nevýhodných podmínek, což stvrzují svým podpisem, resp. podpisem svého oprávněného zástupce.

Uzavření tohoto Dodatku č. 2 ke Smlouvě o dílo bylo schváleno usnesením Rady města Čáslavi č. RM/479/2021 ze dne 27.10.2021.

V Čáslavi dne 29.10. 2021

Ve Zbraslavicích dne 29.10. 2021

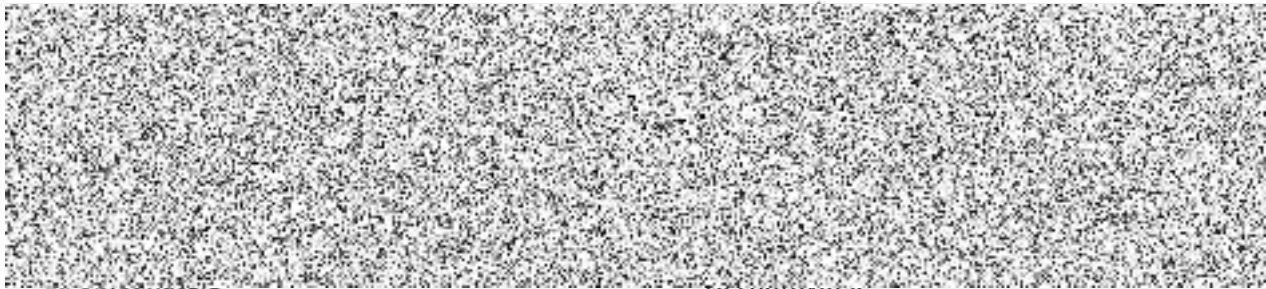

## ZMĚNOVÝ LIST STAVBY

Název stavby: Čáslav – oprava povrchů MK v ul. Čeplova a ul. Lípová (2. část VZ - „oprava povrchů MK v ul. Lípová“)

Pořadové číslo návrhu změny stavby:

**2**

Změna:

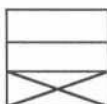

D - dokumentace

P - příprava

R - realizace

Stavební oddíl,  
(provozní celek)

Číslo (pod)objektu,  
(provozního souboru)

Název: Chodník, veřejné osvětlení

### Popis změny:

- 1) Spolufinancování opravy povrchů chodníků na základě uzavřené dohody o spolupráci se společností Výstavba sítí Kolín a.s.
- 2) Spolufinancování opravy povrchů chodníků na základě uzavřené dohody o spolupráci se společností TLAPNET s.r.o.
- 3) Rozšíření plnění díla v ul. Konvalinková + kontejnerové stání v ul. Lípová
- 4) Bourací práce a skutečné provedení stavby

### Odůvodnění změny:

1) Na základě uzavřené dohody o spolupráci na opravě vozovky a chodníků v části ul. Lípová v Čáslavi je dohodnuto, že společnost Výstavba sítí Kolín a.s., se bude finančně spolupodílet na opravách těchto povrchů. Smluvnímu zhotoviteli této veřejné zakázky uhradí předem domlouvenou částku. Z tohoto důvodu dojde ke snížení smluvní ceny díla o částku 694 582,80 Kč bez DPH, tj. 840 445,20 Kč včetně DPH. Zhotovitel tímto stvrzuje, že tímto způsobem jsou veškeré jeho finanční požadavky vůči objednateli - městu Čáslavi uspokojeny. Nejedná se o změnu závazku ze smlouvy, předmět díla zůstává stejný a sleva - snížení smluvní ceny díla vyplývá z dohody o spolupráci se správci inženýrských sítí, kteří přispívají výše uvedenou částku namísto uvedení povrchů MK do původního stavu.

2) Na základě uzavřené dohody o spolupráci na opravě vozovky a chodníků v části ul. Lípová v Čáslavi je dohodnuto, že společnost TLAPNET s.r.o., se bude finančně spolupodílet na opravách těchto povrchů. Smluvnímu zhotoviteli této zakázky malého rozsahu uhradí předem domlouvenou částku. Z tohoto důvodu dojde ke snížení smluvní ceny díla o částku 83 700,00 Kč bez DPH, tj. 101 277,00 Kč včetně DPH. Zhotovitel tímto stvrzuje, že tímto způsobem jsou veškeré jeho finanční požadavky vůči objednateli - městu Čáslavi uspokojeny. Nejedná se o změnu závazku ze smlouvy, předmět díla zůstává stejný a sleva - snížení smluvní ceny díla vyplývá z dohody o spolupráci se správci inženýrských sítí, kteří přispívají výše uvedenou částku namísto uvedení povrchů MK do původního stavu.

3) V průběhu stavby došlo odstranění poruchy na vodohospodářském zařízení v části ul. Konvalinková (slepá komunikace směrem k ul. Zahradní od ul. Lípová). Při kontrole obnažených konstrukčních vrstev chodníku a posouzení technického stavu původní betonové zámkové dlažby včetně betonových obrub bylo zjištěno, že tento materiál je již na konci své životnosti. Z tohoto důvodu se objednatel rozhodl rozšířit předmět plnění o tuto část chodníku, která nebyla součástí projektové dokumentace. Po konzultaci se společností VHS a.s. bylo dohodnuto, že se společnost VHS a.s. bude podílet na této opravě formou dodání a uložení nových betonových obrub a objednatel se bude na opravě podílet formou dodání a uložení nové betonové dlažby včetně zemních prací (jedná se o vícepráce v hodnotě 141 657,00 Kč bez DPH). Dále bylo dohodnuto, že z důvodu plánované revitalizace parku v ul. Na Vyhliďce a zároveň na základě požadavku Odboru životního prostředí dojde k rozšíření stávajícího kontejnerového stání, které nebylo součástí původního návrhu projektové dokumentace. Zároveň byl vznesen požadavek Odboru správy majetku města na vybudování přípravy elektroinstalace pro rozšíření systému veřejného osvětlení právě pro následné osvětlení parku (jedná se o vícepráce v hodnotě 25 048,00 Kč bez DPH). Z hlediska zákona č. 134/2016 Sb., o zadávání veřejných zakázek v platném znění se jedná o nepodstatné změny závazku ze smlouvy dle odst. 4 § 222 ZZVZ. Hodnota víceprací sjednaných v Dodatku č. 2 dle § 222 odst. 4 ke Smlouvě je v celkové výši 166 705,00 Kč bez DPH, tj. 3,8 % původní hodnoty závazku sjednaného ve smlouvě.

4) Při provádění zemních prací a vytrhání stávajících obrub v celém úseku opravované části ul. Lípová docházelo k nadměrnému množství odbourávání původních betonových patek a podkladů včetně naložení a uložení těchto betonů, které bylo nezbytné pro znovuořízení očištěných stávajících obrub, dle návrhu projektové dokumentace. Zároveň bylo zjištěno, že stávající žulové obruby nejsou pravidelného tvaru, ale spodní hrany obrub byly původně seříznuty. Z tohoto důvodu bylo původně použito větší množství betonového lože, které musí být dodrženo i pro znovuořízení, z tohoto důvodu dojde zároveň k nárůstu množství betonového lože oproti původnímu návrhu. Na základě kontroly způsobu prováděných prací byl způsob odsouhlasen autorem projektové dokumentace Ing. Jiřím Kejvalem. Dále bylo provedeno zaměření skutečného provedení stavby (jedná se o méněpráce a vícepráce). Z hlediska zákona č. 134/2016 Sb., o zadávání veřejných zakázek v platném znění se jedná o nepodstatné změny závazku ze smlouvy, jejíž potřeba vznikla v důsledku okolností, které zadavatel jednající s náležitou péčí nemohl předvídat, přičemž tato změna nemění celkovou povahu veřejné zakázky a jejíž hodnota je nižší než 50% - dle § 222 odst. 6 ZZVZ. Hodnota této změny ( MNP a VCP) činí 591 909,82 Kč bez DPH, což představuje 13,5 % původní hodnoty závazku ze smlouvy o dílo. Celkový cenový nárůst související se změnami dle odst. 6 § 222 ZZVZ při odečtení méněprací činí 525 014,82 Kč bez DPH, což představuje 9,7% původní hodnoty závazku ze smlouvy o dílo (tzn. nepřesahuje 30 % původní hodnoty závazku).

Jedná se o změnu, která nemění celkovou povahu veřejné zakázky.

## POSOUZENÍ NÁVRHU ZMĚNY

### DOPADY ZMĚNY:

Do projektové dokumentace:

Bude

Do časového plánu stavby:

Nebude

Do ceny stavby:

vícepráce

**691 719,82 Kč**

bez DPH

méněpráce

**845 177,80 Kč**

bez DPH

Za objednatele Město Čáslav: JUDr. Vlastislav Málek

Za zhotovitele SILNICE ČÁSLAV s.r.o. : Ing. Michal Holík

Měněpráce							-66 895,00 dle SoD	
Měněpráce - dle zaměření skutečného stavu							-66 895,00	
18	K	564851111	Podklad ze šterkodrtě ŠD tl 150 mm (chod+vjezdy)	m2	-11,000	125,00	-1 375,00	SoD
25	K	596211113	Kladení zámkové dlažby komunikací pro pěší tl 60 mm skupiny A pl přes 300 m2	m2	-97,000	240,00	-23 280,00	SoD
26	M	59245015	dlažba zámková tvaru I 200x165x60mm přírodní	m2	-96,000	220,00	-21 120,00	SoD
27	M	59245014	dlažba zámková tvaru I půlka 100x165x60mm přírodní	m2	-4,000	280,00	-1 120,00	SoD
39	K	918241113	Osazení obrubníku kamenného ležatého s boční operou do lože z betonu prostého	m	-80,000	250,00	-20 000,00	SoD
CELKEM měněpráce							-66 895,00	

Vícepráce							550 062,82 cenová soustava	
Rozšíření vynucených prací - dle zaměření skutečného stavu							259 834,82	
2	K	113107242	Odstranění podkladu živického tl 100 mm strojně pl přes 200 m2	m2	67,000	36,00	2 412,00	SoD
6	K	113202111	Výtrhání obrub krajiníků obrubníků stojatých	m	173,000	40,00	6 920,00	SoD
17	K	564831111	Podklad ze šterkodrtě ŠD tl 100 mm (pod obr)	m2	66,400	70,00	4 648,00	SoD
21	K	567122114	Podklad ze směsi stmelené cementem SC C B/10 (KSC I) tl 150 mm (402 vjezdy + 921 výspr.voz)	m2	86,000	265,00	22 790,00	SoD
28	M	59245222	dlažba zámková tvaru I základní pro nevidomé 196x161x60mm barevná	m2	8,820	650,00	5 733,00	SoD
29	K	596211213	Kladení zámkové dlažby komunikací pro pěší tl 80 mm skupiny A pl přes 300 m2	m2	86,000	240,00	20 640,00	SoD
30	M	59245213	dlažba zámková tvaru I 196x161x80mm přírodní	m2	72,570	270,00	19 593,90	SoD
31	M	59245298	dlažba zámková tvaru I půlka 100x165x80mm přírodní	m2	5,750	330,00	1 897,50	SoD
32	M	59245223	dlažba zámková tvaru I základní pro nevidomé 196x161x80mm přírodní	m2	5,640	700,00	3 948,00	SoD
41	K	916331112	Osazení zahradního obrubníku betonového do lože z betonu s boční obrubou	m	25,000	160,00	4 000,00	SoD
42	M	59217011	obrubník betonový zahradní 500x50x200mm	m	28,640	85,00	2 434,40	SoD
43	K	916991121	Lože pod obrubníky, krajiníky nebo obruby z dlažebních kostek z betonu prostého	m3	13,130	2 550,00	33 481,50	SoD
44	K	919735112	Řezání stávajícího živického krytu hl do 100 mm	m	886,000	58,00	51 388,00	SoD
47	K	979021111	Očištění vybouraných obrubníků a krajiníků zahradních při překopech inženýrských sítí	m	92,000	26,00	2 392,00	SoD
48	K	979021112	Očištění vybouraných obrubníků a krajiníků chodníkových při překopech inženýrských sítí	m	70,000	26,00	1 820,00	SoD
NOVÁ	K	916241113	Osazení obrubníku kamenného stojatého s boční operou do lože z betonu prostého	m	150,000	240,00	36 000,00	ÚRS 01/2020
NOVÁ	K	916131213	Osazení silničního obrubníku betonového stojatého s boční operou do lože z betonu prostého	m	71,000	251,00	17 821,00	ÚRS 01/2020
NOVÁ	M	59217031	obrubník betonový silniční 1000x150x250mm	m	29,000	185,00	5 365,00	vlastní
NOVÁ	M	59217029	obrubník betonový silniční nájezdový 1000x150x150mm	m	25,000	165,00	4 125,00	vlastní
NOVÁ	M	59217030	obrubník betonový silniční přechodový 1000x150x150-250mm	m	8,000	420,00	3 360,00	vlastní
NOVÁ	M	59217021	obrubník betonový chodníkový 1000x100x250mm	m	12,000	125,00	1 500,00	vlastní
53	K	997221561	Vodorovná doprava sutí z kusových materiálů do 1 km (živice z chod + bet.lože obr. + beton)	t	46,815	38,00	1 778,97	SoD
54	K	997221569	Příplatek ZKD 1 km u vodorovné dopravy sutí z kusových materiálů /živ(117,6+93,06) + lože(7,54+92,71) + bet2,275/ x 10	t	468,150	8,00	3 745,20	SoD
58	K	997221875	Poplatek za uložení stavebního odpadu na recyklační skládce (skládkovně) asfaltového bez obsahu dehtu zatříděného do Katalogu odpadů pod kódem 17 03 02	t	30,840	50,00	1 542,00	SoD
59	K	998225111	Přesun hmot pro pozemní komunikace s krytem z kamene, monolitickým betonovým nebo živickým	t	16,645	30,00	499,35	SoD
Ruční bourání betonových podezdívek zbjěžkou							200 500,00	
NOVA	K		osekání , bourání, zarovnání betonových podezdívek sbjjećím kladivem	hod	416,000	380,00	158 080,00	vlastní
NOVÁ	K		ruční nakládání, dočištění, ostatní práce	hod	140,000	285,00	39 900,00	vlastní
53	K	997221561	Vodorovná doprava sutí z kusových materiálů do 1 km (živice z chod + bet.lože obr. + beton)	t	15,000	38,00	570,00	SoD
54	K	997221569	Příplatek ZKD 1 km u vodorovné dopravy sutí z kusových materiálů /živ(117,6+93,06) + lože(7,54+92,71) + bet2,275/ x 10	t	150,000	8,00	1 200,00	SoD
57	K	997221861	Poplatek za uložení stavebního odpadu na recyklační skládce (skládkovně) z prostého betonu pod kódem 17 01 01	t	15,000	50,00	750,00	SoD
Kontejnerové stání - nové dle požadavku investora							25 048,00	
5	K	113201111	Výtrhání obrub chodníkových ležatých	m	11,000	55,00	605,00	SoD
6	K	113202111	Výtrhání obrub krajiníků obrubníků stojatých	m	13,000	40,00	520,00	SoD
NOVÁ	K	113106071	Rozebrání dlažeb při překopech vozovek ze zámkové dlažby s ložem z kameniva ručně	m2	12,000	131,00	1 572,00	ÚRS 01/2020
7	K	122251104	Odkopávky a prokopávky nezapažené v hornině třídy těžitelnosti I, skupiny 3 objem do 500 m3 strojně	m3	4,000	89,00	356,00	SoD
8	K	162751117	Vodorovné přemístění do 10000 m výkopku/sypaniny z horniny třídy těžitelnosti I, skupiny 1 až 3	m3	4,000	100,00	400,00	SoD
9	K	997221873	Poplatek za uložení stavebního odpadu na recyklační skládce (skládkovně) zeminy a kamení zatříděného do Katalogu odpadů pod kódem 17 05 04	t	7,200	50,00	360,00	SoD
10	K	171251201	Uložení sypaniny na skládky nebo meziskládky	m3	4,000	14,00	56,00	SoD
11	K	181111111	Plošná úprava terénu do 500 m2 zemina skupiny 1 až 4 nerovnosti do 100 mm v rovině a svahu do 1:5	m2	5,000	18,00	90,00	SoD
12	K	181411131	Založení parkového trávníku výsevem plochy do 1000 m2 v rovině a ve svahu do 1:5	m2	5,000	18,00	90,00	SoD
13	M	00572410	osivo směs travní parková	kg	0,050	100,00	5,00	SoD

14	K	181951112	Úprava pláně v hornině třídy těžitelnosti I, skupiny 1 až 3 se zhuštěním strojně	m2	18,000	12,00	216,00	SoD
18	K	564851111	Podklad ze šterkodrtě ŠD tl 150 mm (chod+vjezdy)	m2	18,000	125,00	2 250,00	SoD
29	K	596211213	Kladení zámkové dlažby komunikací pro pěší tl 80 mm skupiny A pl přes 300 m2	m2	15,000	240,00	3 600,00	SoD
30	M	59245213	dlažba zámková tvaru I 196x161x80mm přírodní	m2	16,000	270,00	4 320,00	SoD
39	K	916241113	Osazení obrubníku kamenného ležatého s boční opěrou do lože z betonu prostého	m	11,000	250,00	2 750,00	SoD
40	M	58380005	obrubník kamenný žulový přímý 1000x200x250mm (10%)	m	0,000	990,00	0,00	SoD
NOVÁ	K	916231213	Osazení chodníkového obrubníku betonového stojatého s boční opěrou do lože z betonu prostého	m	14,000	207,00	2 898,00	ÚRS 01/2020
NOVÁ	M	59217011	obrubník betonový chodníkový 1000x80x250mm	m	15,000	110,00	1 650,00	Vlastní
43	K	916991121	Lože pod obrubníky, krajníky nebo obruby z dlažebních kostek z betonu prostého	m3	1,000	2 550,00	2 550,00	SoD
55	K	997221571	Vodorovná doprava vybouraných hmot do 1 km K3 4,35+OP 11,038	t	5,000	38,00	190,00	SoD
56	K	997221579	Příplatek ZKD 1 km u vodorovné dopravy vybouraných hmot	t	10,000	8,00	80,00	SoD
57	K	997221861	Poplatek za uložení stavebního odpadu na recyklační skládce (skládkovné) z prostého betonu pod kódem 17 01 01	t	5,000	50,00	250,00	SoD
59	K	998225111	Přesun hmot pro pozemní komunikace s krytem z kamene, monolitickým betonovým nebo živičným	t	8,000	30,00	240,00	SoD
<b>Úprava sklonu chodníku, sjezd do podzemní garáže ( násobit počtem sjezdů )</b>					<b>6</b>		<b>40 680,00</b>	
<b>Úprava sklonu chodníku, sjezd do podzemní garáže ( jeden sjezd )</b>							<b>6 780,00</b>	
NOVÁ	K	919735124	Řezání stávajícího betonového krytu hl do 200 mm	m	3,500	339,00	1 186,50	ÚRS 01/2020
NOVÁ	K	113107031	Odstranění podkladu z betonu prostého tl 150 mm při překozech ručně	m2	3,500	940,00	3 290,00	ÚRS 01/2020
18	K	564851111	Podklad ze šterkodrtě ŠD tl 150 mm (chod+vjezdy)	m2	3,500	125,00	437,50	SoD
29	K	596211213	Kladení zámkové dlažby komunikací pro pěší tl 80 mm skupiny A pl přes 300 m2	m2	3,500	240,00	840,00	SoD
30	M	59245213	dlažba zámková tvaru I 196x161x80mm přírodní	m2	3,800	270,00	1 026,00	SoD
<b>Úprava sklonu chodníku, vjezd nadzemní garáže ( násobit počtem vjezdů )</b>					<b>4</b>		<b>12 000,00</b>	
<b>Úprava sklonu chodníku, vjezd nadzemní garáže ( jeden vjezd )</b>							<b>3 000,00</b>	
NOVÁ	K	úprava	Úprava - stávajícího stavu, aby navazoval na nové konstrukce	kpl	1,000	3 000,00	3 000,00	vlastní
<b>Úprava sklonu chodníku, vchod ( násobit počtem vchodů )</b>					<b>4</b>		<b>12 000,00</b>	
<b>Úprava sklonu chodníku, vchod ( jeden vchod )</b>							<b>3 000,00</b>	
NOVÁ	K	úprava	Úprava - stávajícího stavu, aby navazoval na nové konstrukce	kpl	1,000	3 000,00	3 000,00	vlastní
CELKEM vícepráce							550 062,82	
ROZDÍL							483 167,82	

# Změnový list 002

Stavba: Čáslav - Oprava Lipové ulice (část) - rozšíření o ul. Konvalinková, chodník ke schodům  
Chodník

PČ	Typ	Kód	Popis	MJ	Množství	J.cena [CZK]	Cena celkem [CZK]
<b>Náklady soupisu celkem</b>							<b>141 657,00</b>
D	HSV		Práce a dodávky HSV				141 657,00
D	1		Zemní práce				26 668,00
1	K	113107241	Odstranění podkladu živičného tl 50 mm strojně pl přes 200 m2	m2	100,000	22,00	2 200,00
2	K	113107242	Odstranění podkladu živičného tl 100 mm strojně pl přes 200 m2	m2	100,000	36,00	3 600,00
6	K	113202111	Vytrhání obrub krajníků obrubníků stojatých	m	85,000	40,00	3 400,00
7	K	122251104	Odkopávky a prokopávky nezapažené v hornině třídy těžitelnosti I, skupiny 3 objem do 500 m3 strojně	m3	51,000	88,00	4 539,00
8	K	162751117	Vodorovné přemístění do 10000 m výkopku/sypaniny z horniny třídy těžitelnosti I, skupiny 1 až 3	m3	51,000	100,00	5 100,00
9	K	997221873	Poplatek za uložení stavebního odpadu na recyklační skládce (skládkovně) zeminy a kamení zatříděného do Katalogu odpadů pod kódem 17 05 04	t	91,800	50,00	4 590,00
10	K	171251201	Uložení sypaniny na skládky nebo meziskládky	m3	51,000	14,00	714,00
11	K	181111111	Plošná úprava terénu do 500 m2 zemina skupiny 1 až 4 nerovnosti do 100 mm v rovinné a svahu do 1:5	m2	10,000	18,00	180,00
12	K	181411131	Založení parkového trávníku výsevem plochy do 1000 m2 v rovinné a ve svahu do 1:5	m2	10,000	18,00	180,00
13	M	00572410	osivo směs travní parková	kg	0,050	100,00	5,00
14	K	181951112	Úprava pláňe v hornině třídy těžitelnosti I, skupiny 1 až 3 se zhuťným strojně	m2	180,000	12,00	2 160,00
D	5		Pozemní komunikace				106 295,00
17	K	564831111	Podklad ze štrkocitré ŠD tl 100 mm (pod obr)	m2	30,000	70,00	2 100,00
18	K	564851111	Podklad ze štrkocitré ŠD tl 150 mm (chod+vjezd)	m2	140,000	125,00	17 500,00
21	K	567122114	Podklad ze směsi stmelené cementem SC C 8/10 (KSC I) tl 150 mm (402 vjezd + 921 výspr.voz)	m2	45,000	265,00	11 925,00
25	K	596211113	Kladení zámkové dlažby komunikací pro pěší tl 80 mm skupiny A pl přes 300 m2	m2	95,000	240,00	22 800,00
26	M	59245015	dlažba zámková tvaru l 200x165x60mm přírodní	m2	91,000	220,00	20 020,00
27	M	59245014	dlažba zámková tvaru l půlka 100x165x60mm přírodní	m2	9,000	280,00	2 520,00
28	M	59245222	dlažba zámková tvaru l základní pro nevidomé 196x161x80mm barevná	m2	0,000	650,00	0,00
29	K	596211213	Kladení zámkové dlažby komunikací pro pěší tl 80 mm skupiny A pl přes 300 m2	m2	45,000	240,00	10 800,00
30	M	59245213	dlažba zámková tvaru l 196x161x80mm přírodní	m2	33,000	270,00	8 910,00
31	M	59245298	dlažba zámková tvaru l půlka 100x165x80mm přírodní	m2	4,000	330,00	1 320,00
32	M	59245223	dlažba zámková tvaru l základní pro nevidomé 196x161x80mm přírodní	m2	12,000	700,00	8 400,00
D	997		Přesun sutě				5 040,00
53	K	997221561	Vodorovná doprava sutí z kusových materiálů do 1 km (živice z chod + bet.lože obr. + beton)	t	30,000	38,00	1 140,00
54	K	997221569	Příplatek ZKD 1 km u vodorovné dopravy sutí z kusových materiálů /živ(117,6+93,06) + lože(7,54+92,71) + bet2,275/ x 10	t	300,000	8,00	2 400,00
57	K	997221861	Poplatek za uložení stavebního odpadu na recyklační skládce (skládkovně) z prostého betonu pod kódem 17 01 01	t	28,000	50,00	1 400,00
58	K	997221875	Poplatek za uložení stavebního odpadu na recyklační skládce (skládkovně) asfaltového bez obsahu dehtu zatříděného do Katalogu odpadů pod kódem 17 03 02	t	2,000	50,00	100,00
D	998		Přesun hmot				3 654,00
59	K	998225111	Přesun hmot pro pozemní komunikace s krytem z kamene, monolitickým betonovým nebo živitým	t	121,800	30,00	3 654,00

17.