

KRPS-262465/ČJ-2021-0100AP

Lesní správa Lány, příspěvková organizace Kanceláře prezidenta republiky
se sídlem Lesní 140, 270 61 Lány

IC: 00000078

jako **pronajímatel** na straně jedné

a

Česká republika – Krajské ředitelství policie Středočeského kraje
se sídlem Na Baních 1535, 156 00 Praha 5 – Zbraslav,
zastoupená brig. gen. JUDr. Václavem Kučerou PhD., MBA – ředitelem
IČ: 75151481

Bankovní spojení : ČNB Praha 1, č.ú. 19-507432881/0710,
jako **nájemce** na straně druhé

uzavírají dnešního dne, měsíce a roku tento

D o d a t e k č. 1

ke Smlouvě o nájmu č. 2/19/Ř (dále jen „Smlouva“)

Smluvní strany dohodly na znění následujícího Dodatku č.1:

- 1/ V souladu s čl.III odst. 2 Smlouvy se nájemní vztah prodlužuje o tři roky, tj. do 15.1.2025.
- 2/ Ostatní ujednání výše uvedené Smlouvy nejsou tímto dodatkem dotčena.
- 3/ Tento Dodatek č.1 nabývá platnosti dne podpisu oběma smluvními stranami a účinnosti dnem zveřejnění v registru smluv, které zajistí nájemce.
- 4/ Tento Dodatek č. 1 se vyhotovuje ve dvou stejnopisech s platností originálu, přičemž obě smluvní strany obdrží jedno vyhotovení.

Lány dne:

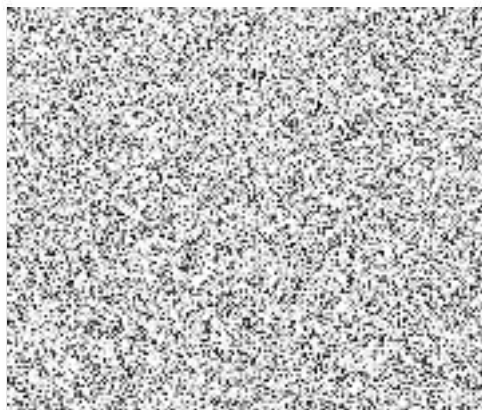

Praha dne: 10-10-2021

Za nájemce:

