

## KUPNÍ SMLOUVA





Č. j. KRPK-74258-12/ČJ-2021-1900VZ

Podle ustanovení § 2079 a násl. zákona č. 89/2012 Sb., občanský zákoník, v platném znění, (dále jen občanský zákoník) a v souladu s Rámcovou dohodou č. j. MV-151319-48/VZ-2020 na „Dodávky kancelářských potřeb 2021 - 2022“ Část 2 (dále jen „rámcová dohoda“), byla uvedeného dne, měsíce a roku uzavřena mezi níže uvedenými smluvními stranami kupní smlouva tohoto znění:





### I.

#### Smluvní strany

##### 1. Prodávající

Název: **BÜROPROFI s.r.o., zapsána u KS v Českých Budějovicích, C 4742**  
Sídlo: Hlinská 456/2, 37001 České Budějovice  
Zastoupený:   
IČ: 62502034  
DIČ: CZ62502034  
Bankovní spojení:   
Číslo účtu:   
Kontaktní osoby:   
Datová schránka: w8ys6mg

##### 2. Kupující

Název: **Česká republika – Krajské ředitelství policie Karlovarského kraje**  
Sídlo: Závodní 386/100, 360 06 Karlovy Vary - Dvory  
Zastoupený:   
IČ: 72051612  
DIČ: CZ72051612  
Bankovní spojení:   
Číslo účtu:   
Kontaktní osoby:   
Datová schránka: upshp5u

## II.

### Předmět plnění

1. Předmětem této smlouvy je koupě a dodávka **kancelářských potřeb** (dále jen zboží) dle Rámcové dohody, Technické specifikace č. j. KRPK-73236-2/ČJ-2021-1900MZ ze dne 21.září 2021, která je nedílnou součástí této smlouvy jako **příloha č. 1.** a Zadávacích a dodacích podmínek č. j. KRPK-73236-3/ČJ-2021-1900MZ ze dne 21. září 2021, které jsou nedílnou součástí této smlouvy, jako **příloha č. 2.** Dodání zboží zahrnuje úplné a řádné předání, včetně dopravy, do místa plnění.
2. Kupující se zavazuje zboží převzít a zaplatit sjednanou cenu podle článku IV.

## III.

### Technické podmínky

Technická specifikace zboží musí odpovídat veškerým požadavkům stanoveným v příloze č. 1 této smlouvy a Rámcové dohodě.

## IV.

### Kupní cena

1. Celková kupní cena za zboží dle článku II. odst. 1 této smlouvy je stanovena ve výši

bez DPH	393 031,00 Kč
DPH 21 %	82 536,51 Kč
CELKEM	475 567,51 Kč s DPH

Slovy: čtyřistaosmdesátpěttisícpětsetšedesátsedmkorun 51/100
2. Kupní cena zahrnuje veškeré náklady spojené s dodáním zboží, a to včetně nákladů na dovoz.
3. Kupní cena je cenou nejvýše přípustnou, kterou je možné změnit, jen v případě změny zákonné sazby DPH.

## V.

### Doba a místo plnění

1. Prodávající je povinen dodat zboží nejpozději do 30 dnů od účinnosti této smlouvy.
2. Se zbožím bude předán položkový dodací list.
3. Místem plnění je Policie ČR, Krajské ředitelství policie Karlovarského kraje, odbor správy majetku, Dobrovského 1935, 356 04 Dolní Rychnov
4. Čas dodání je mezi 7.30 až 15.00 hod. po předchozím nahlášení dodávky alespoň 1 den předem s upřesněním času dodání v rozmezí +- 1 hodina.

5. Kontaktní osobou jsou kontaktní osoby uvedené ve specifikaci kupujícího.

## VI.

### Platební podmínky

1. Platba za uskutečněnou dodávku zboží bude provedena bezhotovostním platebním převodem na základě faktury vystavené prodávajícím. Přílohou faktury bude zástupci obou stran podepsaný dodací list potvrzující, že dodávka byla dodána kupujícímu v požadovaném množství a kvalitě.
2. Faktury musí být vystavena na adresu Krajské ředitelství policie Karlovarského kraje, Závodní 386/100, 360 06 Karlovy Vary, musí obsahovat č. j. kupní smlouvy, č. j. Rámcové dohody, ke které se dodávka vztahuje a všechny údaje uvedené v § 29 zákona č. 235/2004 Sb., o dani z přidané hodnoty, ve znění pozdějších předpisů, a údaje uvedené v § 435 OZ a § 7 zákona č. 90/2012 Sb., o obchodních korporacích.
3. Faktura je splatná do 30 kalendářních dnů ode dne jejího prokazatelného doručení kupujícímu na adresu: Česká republika – Krajské ředitelství policie Karlovarského kraje, Závodní 386/100, 360 06 Karlovy Vary, IČ 72051612, datová schránka: upshp5u, (v případě elektronických faktur e-mail: .
4. Faktura je splatná do 30 kalendářních dnů.
5. Faktura je považována za proplacenou okamžikem odepsání příslušné finanční částky z účtu kupujícího ve prospěch účtu prodávajícího.
6. Kupující je oprávněn před uplynutím lhůty splatnosti faktury vrátit prodávajícímu bez zaplacení fakturu, která neobsahuje náležitosti stanovené touto kupní smlouvou nebo obecně závaznými právními předpisy, není doložena kopií potvrzeného dodacího listu, obsahuje jiné cenové údaje nebo jiný druh plnění než dohodnutý ve smlouvě nebo budou-li tyto údaje uvedeny chybně, a to s uvedením důvodu vrácení. Proávající je povinen v případě vrácení faktury fakturu opravit nebo vyhotovit fakturu novou.
7. Platby budou realizovány v Kč na základě předložené faktury a zálohové platby kupující neposkytuje.

## VII.

### Vady

1. Proávající je povinen dodat zboží v množství, druhu a jakosti (technické parametry) dle kupní smlouvy a při dodržení závazku sjednaného v Rámcové dohodě, včetně podmínek pro přepravu do místa dodání. Kupující je povinen dodané zboží převzít a zaplatit kupní cenu.
2. Zjistí-li kupující vady týkající se jakosti dodaného zboží již při dodání, je oprávněn odmítnout jejich převzetí a od kupní smlouvy odstoupit. To platí i při dodání jiného druhu

zboží, než určuje kupní smlouva. Případné odstoupení od kupní smlouvy bezodkladně kupující písemně oznámí prodávajícímu.

3. Vady, které se týkají jakosti dodaného zboží, které kupující zjistí až po převzetí dodávky, je prodávající povinen odstranit nejpozději do 7 dnů od oznámení reklamace. Proávající odstraní vadu bezúplatně dodáním náhradního plnění v množství a jakosti dle kupní smlouvy.

## **VIII.**

### **Záruční podmínky**

Na dodávku zboží bude poskytnuta prodávajícím záruka za jakost dle Rámcové dohody.

## **IX.**

### **Sankce**

1. Proávající je oprávněn požadovat na kupujícím úrok z prodlení za nedodržení termínu splatnosti faktury ve výši 0,05 % z oprávněně fakturované částky včetně DPH za každý i započatý den prodlení. Výše sankce není omezena.
2. Kupující je oprávněn požadovat na prodávajícím smluvní pokutu za nedodržení termínu dodání předmětu plnění dle kupní smlouvy, a to ve výši 0,05 % z ceny nedodaného předmětu plnění včetně DPH za každý i započatý den prodlení. Výše sankce není omezena.
3. Kupující je oprávněn požadovat na prodávajícím smluvní pokutu za nedodržení doby pro odstranění zjištěných vad na základě reklamace, a to ve výši 0,05 % z ceny reklamovaného předmětu plnění včetně DPH, a to za každý i započatý den prodlení. Minimální výše sankce je 1000,- Kč za den.
4. Úrok z prodlení a smluvní pokuta jsou splatné do 30 kalendářních dnů od data, kdy byla povinné straně doručena písemná výzva k jejich zaplacení oprávněnou stranou, a to na účet oprávněné strany uvedený v písemné výzvě. Ustanovením o smluvní pokutě není dotčeno právo oprávněné strany na náhradu škody v plné výši.

## **X.**

### **Odstoupení od smlouvy**

Odstoupení od smlouvy se řídí Rámcovou dohodou, případně ustanovením § 2001 a násl. občanského zákoníku v platném znění.

## **XI.**

### **Řešení sporů**

1. Veškeré spory mezi smluvními stranami budou řešeny nejprve smírně.

2. Nebude-li smírného řešení dosaženo, budou spory řešeny v soudním řízení.

## **XII.**

### **Závěrečná ustanovení**

1. Tato smlouva se řídí Rámcovou dohodou a právním řádem České republiky, zejména příslušnými ustanoveními zákona č. 89/2012 Sb., občanského zákoníku.
2. Tato kupní smlouva je uzavřena v souladu s Rámcovou dohodou a to i v těch ustanoveních, které nejsou v této kupní smlouvě konkrétně uvedeny.
3. Tato smlouva může být měněna nebo doplňována jen písemnými, očíslovanými dodatky odsouhlasenými smluvními stranami.
4. Obě smluvní strany prohlašují, že smlouva nebyla uzavřena v tísní, ani za jednostranně nevýhodných podmínek a na důkaz toho připojují své vlastnoruční podpisy.
5. Tato smlouva je vyhotovena v elektronické podobě.
6. Smlouva nabývá platnosti dnem podepsání oběma smluvními stranami a účinnosti dnem zveřejnění prostřednictvím registru smluv ve smyslu § 6 odst. 1 zákona č. 340/2015 Sb., o zvláštních podmínkách účinnosti některých smluv, uveřejňování těchto smluv a o registru smluv (zákon o registru smluv).

Příloha č. 1

Technická specifikace č. j. KRPK-73236-2/ČJ-2021-1900MZ ze dne 21.9.2021

Příloha č. 2

Zadávací a dodací podmínky č. j. KRPK-73236-3/ČJ-2021-1900MZ ze dne 21.9.2021

Příloha č. 3

Cenová nabídka

V Českých Budějovicích dne .....

V Karlových Varech dne .....

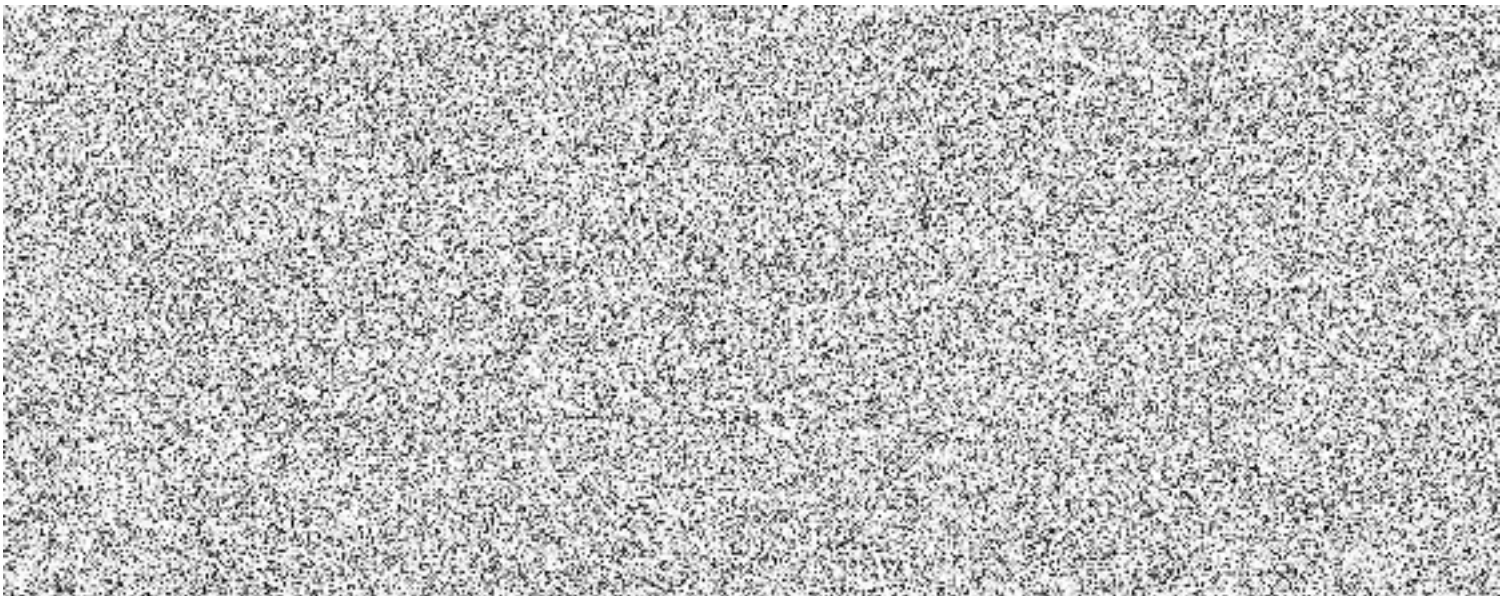



Pomáhat a chránit

PCR19ETRpo29734093



POLICIE ČESKÉ REPUBLIKY  
KRAJSKÉ ŘEDITELSTVÍ POLICIE KARLOVARSKÉHO KRAJE

ODBOR SPRÁVY MAJETKU  
ODDĚLENÍ MATERIÁLNĚ TECHNICKÉHO ZABEZPEČENÍ

KRPK-73236-2/ČJ-2021-1900MZ

Počet listů: 8  
List č. 1

TECHNICKÁ SPECIFIKACE A POŽADOVANÉ VLASTNOSTI PŘEDMĚTU VZ  
NÁKUP KANCELÁŘSKÝCH POTŘEB 2021-2022

21. září 2021

Nákup kancelářských potřeb podle Rámcové dohody MV-151319-48/VZ-2020 na „dodávky kancelářských potřeb pro rok 2021-2022“:

OBJEDNÁVÁME:

POČET	MJ	KATALOGOVÉ ČÍSLO	POPIS POLOŽKY
		<b><u>A - PAPÍR</u></b>	
100	Ks	11-01A-0038	Poznámkový blok - 50 listů - lepený
60	Ks	11-01A-0039	Poznámkový blok - 50 listů - lepený
100	Ks	11-01A-0037	Poznámkový blok - 50 listů - lepený
100	ks	11-01A-0032	Poznámkový blok - 50 listů - lepený
100	Ks	11-01A-0060	Kancelářský sešit A4 - 40 listů, linka, bezdřevý papír
100	Ks	11-01A-0051	Kancelářský sešit A5 - 40 listů, linka, bezdřevý papír
100	Ks	11-01A-0078	Lepená a šitá záznamní kniha s pevnými deskami A4, linka, bezdřevý papír, 100 listů
100	Ks	11-01A-0081	Lepená a šitá záznamní kniha s pevnými deskami A5, linka, bezdřevý papír, 100 listů
100	Bal	11-01A-0098	Samolepicí bloček, 38 x 51 mm, opakované lepení, barva světle žlutá, 3 x 100 ks listků.
200	Ks	11-01A-0095	Samolepicí bloček, 76 x 76 mm, opakované lepení, barva světle žlutá, 100 ks listků.
150	Ks	11-01A-0100	Papírový špalíček v bílé barvě, volně ložené listy, rozměr 85 x 85 x 80 mm, výška 8 cm
		<b><u>B - TRÍDĚNÍ A</u></b>	<b><u>ARCHIVACE</u></b>
200	Ks	11-01B-0019	Pořadač kartonový pákový A4, šířka hřbetu 50 mm,

			štítek, hřbetní kroužek, mramorový potah
200	Ks	11-01B-0017	Pořadač kartonový pákový A4, šířka hřbetu 75 (70)mm, štítek, hřbetní kroužek, mramorový potah
200	Ks	11-01B-0021	Pořadač archivní s kapsou A4, šířka hřbetu 75 mm, štítek, hřbetní kroužek, mramorový potah, kartonový
300	KS	11-01B-0065	Spisové desky s tkanicí, bez hřbetu, formát A4, ze strojní lepenky min. 1320 g, která je knihařsky potažena barevným potahem s designem mramoru a má vnitřní podlepení papírem. Barva různá.
10	Bal	11-01B-0190	Desky pro kroužkovou vazbu A4 - přední strana průhledná folie, ČIRÁ. V balení je 100 ks.
6	Bal	11-01B-0276	Desky pro kroužkovou vazbu A4 - zadní strana, 250 g/m2, karton s designem imitace kůže. 100 ks v balení. Barva ŠEDOMODRÁ.
100	Ks	11-01B-0087	Spisové desky A4, průhledné s drukem, materiál polypropylen, barva čirá
50	Ks	11-01B-0097	Spisové desky A5, průhledné s drukem, materiál polypropylen, barva čirá
1000	Ks	11-01B-0117	Rychlovazač papírový A4, nezávěsný, barva modrá.
500	Ks	11-01B-0315	Plastový rychlovazač A4 s průhlednou přední stranou. Popisovací pole z čelní strany vlevo u hřbetu po celé výšce. Zadní strana v barvě. Rozměry 310 x 226 mm.
500	Ks	11-01B-0321	Plastový rychlovazač A4 s průhlednou přední stranou. Popisovací pole z čelní strany vlevo u hřbetu po celé výšce. Zadní strana v barvě. Rozměry 310 x 226 mm.
500	Ks	11-01B-0322	Plastový rychlovazač A4 s průhlednou přední stranou. Popisovací pole z čelní strany vlevo u hřbetu po celé výšce. Zadní strana v barvě. Rozměry 310 x 226 mm.
500	Ks	11-01B-0256	Plastový rychlovazač A4 s průhlednou přední stranou. Popisovací pole z čelní strany vlevo u hřbetu po celé výšce. Zadní strana v barvě. Rozměry 310 x 226 mm.
1500	Ks	11-01B-0309	Rychlovazač A4, plastový, závěsný, zelený
1500	Ks	11-01B-0325	Rychlovazač závěsný A4, plastový, žlutý
1500	Ks	11-01B-0310	Rychlovazač A4, plastový, závěsný, modrý
5	Ks	11-01B-0208	Plastový abecední rozřaďovač A4 barevný, A - Ž.
250	Ks	11-01B-0027	Mapa na dokumenty formátu A4 provedení ekokarton bez klop, barva modrá.
250	Ks	11-01B-0028	Mapa na dokumenty formátu A4 provedení ekokarton bez klop, barva zelená.
500	Ks	11-01B-0195	Mapa odkládací papírová tříklopá A4, modrá
500	Ks	11-01B-0197	Mapa odkládací papírová tříklopá A4, zelená
500	Ks	11-01B-0198	Mapa odkládací papírová tříklopá A4, žlutá
200	Ks	11-01B-0025	Archivační box pro ukládání dokumentů A4 z hladké lepenky, min. 800 g/m2, vhodný do archivačních kontejnerů, multifunkční potisk, rozměry 330 x 260 x 110 mm.
10	Bal	11-01B-0121	Archivační spona MIRON 2 + přenašeč. V balení je 50 ks.
100	Ks	11-01B-0289	Kancelářský odkladač pro formáty A4. Zásuvný

			system. Rozměry 360 × 255 × 70 mm. Barva tmavě modrá
80	Ks	11-01B-0273	Psací podložka vyrobená ze silné lepenky, potažená PVC laminem, lze ji omývat. Rozevíratelná, opatřena rychloupínacím klipem. Na levé vnitřní straně průhledná kapsa na uložení formulářů či dokumentů.
100	Ks	11-01B-0213	Pevná deska A4, nahoře klip pro uchycení dokumentů, potah podložky PVC v různých barvách
1000	Ks	11-01B-0146	Obal zakládací "L", A4, tloušťka 180 µm
70	Bal	11-01B-0100	Euro obal A4 "U" rozšířený s euroděrováním. Materiál síla 150 µm, lesklý (čirý), formát A4+ (220 x 300 mm), balení 100 ks.
50	Bal	11-01B-0210	Obálka na CD/DVD papírová s okénkem a klopou, 12,4 x 12,7 cm, balení 100 kusů.
1200	Ks	11-01B-0209	Obal na CD single PVC, vložky na CD do pořadače.
10	Bal	11-01B-0168	Laminovací fólie, lesklá, čirá, rozměr 216 x 303 mm. V balení je 100 ks.
20	Role	11-01B-0324	Stretch fólie (smršťovací, fixační, průtažná) pro fixaci a ochranu zboží, polyetylenová, 50 cm x 150 m x 35 µm, průhledná.
50	Ks	11-01B-0044	Lepicí páska se zásobníkem, samolepicí, transparentní, rozměr 19 mm x 7,5 m
50	Ks	11-01B-0152	Polypropylenová transparentní páska pro univerzální použití 19 mm x 10 m
400	Ks	11-01B-0041	Balící páska transparentní, samolepicí, ideální k uzavírání krabic a fixaci, lepí i při nízkých teplotách, při vyšších teplotách nepraská, rozměr 50 mm x 66 m
80	ks	11-01C-0164	Motouz umělý, 250 g, návin 100 metrů
400	Ks	11-01B-0135	Motouz potravinářský bílý lněný 40g.
100	Ks	11-01C-0105	Trikolora motouz, lněný pečetící motouz v barvách trikolory váhy 40 g. Síla 1,25 mm. Návin 60 m.
		<b>C - KANCELÁŘSKÉ</b>	<b>POMŮCKY</b>
30	Bal	11-01C-0003	Kancelářské kovové klipy na sepnutí svazku papíru, vel. 25 mm, černé, v balení 12 ks
12	Bal	11-01C-0006	Kancelářské kovové klipy na sepnutí svazku papíru, vel. 51 mm, černé, v balení 12 ks
100	Bal	11-01C-0157	Spojovače, délka 10/5 mm. Kapacita sešívání až 15 listů. Výrobce RON, Rapid, Concorde. V balení je 1 000 kusů.
500	Bal	11-01C-0094	Spojovače 24/6. Výrobce RON, Rapid, Concorde. V balení je 1 000 kusů.
600	Bal	11-01C-0014	Kancelářské spony oblé 32 mm pozinkované, v balení 75 ks.
300	Bal	11-01C-0016	Kancelářské spony oblé 75 mm pozinkované, v balení 25 ks
50	Ks	11-01C-0120	Připínáčky 10 mm, v balení 100ks.
200	Ks	11-01C-0029	Připínáčky do korkové nástěnky, s plastovou hlavičkou a kovovým bodcem, v balení 100 ks
100	Ks	11-01C-0019	Celokovová sešíváčka potažená plastem, hloubka vkládání 65 mm, spojovače vel. 26/6 nebo 24/6, kapacita sešití 30 listů 80 g/m2



15	Ks	11-01C-0022	Celokovová sešivačka potažená plastem, nastavitelná pracovní délka - max. 8,5 cm, výkon 110 listů, spojovače 9/8 - 9/14 a 23/8-15.
60	Ks	11-01C-0023	Rozešivačka kancelářských sešivacích drátků
100	Ks	11-01C-0024	Kancelářská děrovačka, celokovová s posuvným pravítkem, rozteč 80mm, kapacita děrování 30 listů 80 g/m <sup>2</sup>
15	Ks	11-01C-0026	Kancelářská děrovačka, celokovová s posuvným příložníkem, délka 23 cm, kapacita děrování 65 listů 80 g/m <sup>2</sup>
15	Ks	11-02-0039	Děrovač na 100 listů, hloubka vložení 12 mm.
60	Ks	11-01C-0033	Razítková barva pro všechny druhy razítkových podušek, vhodná do samonamáčecích razítek, odolné vůči UV záření, černá barva, obsah 25 až 30 ml.
10	Ks	11-01C-0034	Razítková barva pro všechny druhy razítkových podušek, vhodná do samonamáčecích razítek, odolné vůči UV záření, červená barva, obsah 25 až 30 ml.
50	Ks	11-01C-0035	Razítková barva pro všechny druhy razítkových podušek, vhodná do samonamáčecích razítek, odolné vůči UV záření, modrá barva, obsah 25 až 30 ml.
20	Ks	11-01C-0138	poduška razítkovací velká 11x17cm
30	Ks	11-01C-0107	Vnější rozměr podušky: 9 x 13,5 cm, vnitřní rozměr 6 x 12 cm.
20	Ks	11-01C-0139	poduška razítkovací malá, 7x6 cm
300	Ks	11-01C-0039	Lepící tyčinka vysunovací na papír, lepenku, korek, neutrální vůně, neobsahující ředidla ani PVC, hmotnost náplně 15 g, typu Kores, Pritt
100	Ks	11-01C-0135	Disperzní lepidlo, bez rozpouštědel, na papír, dřevo, textil.
50	Bal	11-01C-0050	Samolepící neonové záložky plastové ve tvaru šipky v 5-ti barvách (5 x 20 ks). Popisovatelné, opakovaně použitelné.
100	Bal	11-01A-0116	Samolepící záložky papírové 20 x 50 mm ve 4 neonových barvách (4 x 50 ks).
10	Bal	11-01C-0052	Samolepící etikety adresní, rozměr 70 x 36 mm, 24 ks na archu. V balení je 100 archů.
10	Role	11-01C-0129	Etiketa samolepící DATA PE80, 70 x 40 mm, 1 500 kusů v kotouči. Vnitřní průměr dutinky 40 mm. Extrémně odolná a pružná polyetylenová (PE) fólie, permanentní lepidlo, barva bílá.
20	Ks	11-01C-0088	Rychleschnoucí opravný lak s vysokou krycí schopností. Šroubovací uzávěr se štětečkem. Vytváří hladký, nepopraskaný povrch, nezanechává stíny na kopiích. Ředitelný vodou. Obsah 20 ml.
300	Ks	11-01C-0267	Korekční strojek Kores Refill Roller. Páska 4,2 mm x 10 m.
12	Ks	11-01C-0090	Kalíšek na spony, černý drátěný, průměr 90 mm x výška 30 mm
30	Ks	11-01C-0091	Stojánek na tužky, černý, drátěný, průměr 78 mm x výška 85 mm

100	Ks	11-01C-0095	Plastové průhledné pravítko délky 20 cm
100	Ks	11-01C-0113	Pravítko - rovné 30 cm – plastové 30cm
10	Ks	11-01C-0153	Pravítko - rovné 40 cm – plastové 40cm
10	Ks	11-01C-0141	Pravítko - rovné 50 cm - číré
280	Ks	11-01C-0151	Pryž oboustranná kombinovaná
120	Ks	11-01D-0073	Kovové ořezávatko
20	Ks	11-01C-0031	Sada dřevěných pastelek, obsahuje 6 barev: červenou, žlutou, zelenou, modrou, hnědou a černou barvu.
10	Ks	11-01C-0027	Zvlhčovač prstů, plastový, s molitanem.
60	Ks	11-01C-0045	Nůžky s ocelovými nožnicemi, ergonomické držení, délka nůžek včetně rukojeti 18 cm
48	Ks	11-01C-0268	Kovové nůžky s pogumovaným plastovým úchytem a špičatými konci, celková délka 26 cm.
220	Ks	11-01C-0269	Magnet feritový. Odolný proti korozi. Rozměry $\varnothing$ 25, šířka 5 mm, hmotnost 11 g. (Nepřibližujte feritové magnety k magnetům neodymovým, jelikož by mohlo dojít k jejich demagnetizaci.)
30	Ks	11-01C-0190	Plastové samobarvící razítko. Velikost otisku 38 x 14 mm, maximálně 4 řádky tisku pro text i jednoduchou grafiku. Nejčastěji vhodné razítko pro jméno, ulici, město a tel. popř. IČ, nebo jednotlivé nápisy: DOPORUČENĚ, ZAPLACENO jmenovky apod.
30	Ks	11-01C-0174	Samobarvící razítko, datumovka ve formátu den-měsíc-rok. Výška čísel 3,8 mm.
20	Ks	11-01C-0163	Razítko s rozměrem otisku max. 58 x 22 mm, tj. 6 až 7 řádků textu. Černá.
20	Ks	11-01C-0187	Datumové samobarvící razítko s textem. Ocelová konstrukce. Velikost textové desky 60 x 40 mm. Výška číslic 4 mm. Typ otisku data 12-08-2010. Barva MODRÁ.
3	Ks	11-01C-0147	Paginovací razítko HORRAY H56, černé. 6 koleček z liteřiny, zasunutelné nuly, výška čísel 4,5mm, font "Antikva". Stránkování: opakování jednoho čísla 0x, 1 - 6x, 12x a 20x. Váha razítka 360 g.
180	Ks	11-01C-0251	České jmenné kalendářium, svátky, měsíční fáze, letní a zimní čas, mapa ČR, přehledný kalendář, měsíční plánování, roční plánovací kalendář, místo na poznámky, různé barvy, 352 stran. Pro rok 2021.
20	Ks	11-01C-0018	Nůž na otevírání listovních zásilek
		<b>D- PSACÍ</b>	<b>POTŘEBY</b>
200	Ks	11-01D-0120	Dřevěná grafitová tužka s leštěným povrchem, č.1
300	Ks	11-01D-0064	Dřevěná grafitová tužka s leštěným povrchem, tvrdost HB/2, s pryží
100	Ks	11-01D-0190	Dřevěná grafitová tužka s leštěným povrchem, č.3
60	Ks	11-01D-0066	Mikrotužka 0,5 mm s gumou
36	Bal	11-01D-0069	Mikrotuhy 0,5 mm, tvrdost HB. V balení je 12 tuh.

20	Bal	11-01D-0070	Mikrotuhy 0,7 mm, tvrdost HB. V balení je 12 tuh.
300	Ks	11-01D-0081	Kuličkové pero se stiskacím mechanismem. Pryžový úchop, vyměnitelná modrá náplň Marathon. Šíře stopy 0,3 mm. Délka stopy 5500 m.
576	Ks	11-01D-0079	Kuličkové pero SOLIDLY Pastel NP se stiskacím mechanismem, ŠEDÉ, gumová úchopová část, vyměnitelná náplň typu F-411 needle, stopa 0,5 mm.
200	Ks	11-01D-0094	Pero kuličkové PILOT G2 modrá
200	Ks	11-01D-0193	Kuličkové pero gelové PILOT G2/0,5- červená. Výsuvný gelový roller G-2 s ergonomickým gumovým úchopem. Vyměnitelná náplň, vysoce odolná kulička si ponechává svůj tvar i při dlouhodobém užívání. Viditelný stav náplně. Stopa 0,5 mm.
400	Ks	11-01D-0096	Roller gelový se stiskacím mechanismem
96	Ks	11-01D-0135	Pero-roller gelový jednorázový 0,6 mm - červené
200	Ks	11-01D-0136	Pero-roller gelový jednorázový 0,6 mm - modré
50	Bal	11-01D-0003	Popisovač s jemným plastickým hrotem, šířka stopy 0,3 mm délka 1500 m. V balení jsou 4 barvy. Chránítka s klipem.
50	Ks	11-01D-0016	Popisovač k popisu nejrůznějších povrchů, permanentní inkoust, smývatelný lihen, šíře stopy 1 mm, barva ZELENÁ.
60	Bal	11-01D-0017	Popisovač k popisu nejrůznějších povrchů, permanentní inkoust, smývatelný lihen, šíře stopy 1 mm, V balení 4 barvy
150	Ks	11-01D-0018	Popisovač určený k popisování CD/DVD, permanentní inkoust, šíře stopy 1 mm, barva ČERNÁ.
200	Ks	11-01D-0122	Permanentní značkovač, pišící na většinu povrchů a odolávající vodě, otěru, povětrnostním vlivům. Alkoholová báze, válcový hrot, šíře stopy 2,5 mm, barva ČERNÁ.
50	Ks	11-01D-0103	Permanentní značkovač, pišící na většinu povrchů a odolávající vodě, otěru, povětrnostním vlivům. Alkoholová báze, válcový hrot, šíře stopy 2,5 mm, barva ZELENÁ.
60	Ks	11-01D-0164	Značkovač na PVC, sklo, keramiku, kůži, dřevo a kov, hrot kulatý 5 mm, permanentní, ČERVENÝ, na alkoholové bázi.
100	Bal	11-01D-0189	Popisovač na bílé tabule, za sucha stíratelný, šířka stopy 2,5 mm, SADA 4 barev.
100	Ks	11-01D-0055	Fluorescenční zvýrazňovač s reflexním inkoustem, klínový hrot, šíře stopy 1 - 5 mm, barva RŮŽOVÁ.
100	Ks	11-01D-0057	Fluorescenční zvýrazňovač s reflexním inkoustem, klínový hrot, šíře stopy 1 - 5 mm, barva ŽLUTÁ.
100	sada	11-01D-0188	Zvýrazňovač (např. Centropen 2532) – značkovač s fluorescenčním inkoustem s válcovým hrotem. Šířka stopy 1,8 mm.
		<b>KANCELÁŘSKÁ</b>	<b>TECHNIKA</b>
15	Ks	11-02-0036	Magnetická tabule 120 x 90 cm, bílá, hliníkový rám, závěsná na šířku, stíratelná za sucha, odkládací lišta(=polička).

1	Ks	11-02-0003	Flipchart tabule s třínohým stativem, stavitelná výška, tabule bíle lakovaná, popisovatelná, blok připevněný čepy a svěrkou, odkládací přihrádka. Popisovatelná plocha 58 x 84 cm.
30	Ks	11-02-0055	Korková tabule s dřevěným rámem, 60 x 90 cm.
30	Ks	11-02-0057	Korková tabule s dřevěným rámem, 90 x 120 cm.
50	Ks	11-01D-0132	Odlehčená magnetická mazací houba
1	ks	11-02-0007	Skartovací stroj, typ 1 - utajení dle Vyhlášky NBÚ č. 528/2005 Sb. - vyhrazené - typ řezu - proužek max. 6mm. Kapacita řezání papír 80g/m2 min. 6 listů. Pracovní šířka pro formát papíru A4. Objem odpadní nádoby 15-29 litrů. Zpětný chod, signalizace plného koše, tepelná pojistka motoru proti přehřátí.
3	Ks	11-02-0008	Skartovací stroj, typ 1 - utajení dle Vyhlášky NBÚ č. 528/2005 Sb. - vyhrazené - typ řezu - proužek max. 6 mm. Kapacita řezání papír 80 g/m2 min. 10 listů. Pracovní šířka pro formát papíru A4. Objem odpadní nádoby 30-49 litrů. Zpětný chod, signalizace plného koše, tepelná pojistka motoru proti přehřátí.
4	Ks	11-02-0009	Skartovací stroj, typ 1 - utajení dle Vyhlášky NBÚ č. 528/2005 Sb. - vyhrazené - typ řezu - proužek max. 6 mm. Kapacita řezání papír 80 g/m2 min. 15 listů. Pracovní šířka min 240 mm. Objem odpadní nádoby 50-80 litrů. Zpětný chod, signalizace plného koše, tepelná pojistka motoru proti přehřátí. Skartace CD/DVD, kreditních karet, kancelářských a sešivacích sponek. Oddělené vstupní otvory pro papír, CD/DVD a kreditní karty.
1	Ks	11-02-0047	Skartovací stroj, typ 2 - utajení dle Vyhlášky NBÚ č. 528/2005 Sb. - důvěrné - typ řezu - příčný řez max. šířka 4 mm, délka max. 40 mm. Kapacita řezání papír 80 g/m2 min. 20 listů. Pracovní šířka pro formát papíru min. 310 mm. Objem odpadní nádoby 120 litrů. Skartace CD/DVD, kreditních karet, kancelářských a sešivacích sponek. Automatické vypnutí při naplnění sběrného pytle, aut. vyp. při otevřených dvířkách, tepelná pojistka motoru proti přehřátí. BEZ nutnosti mazání a údržby (Oil-Free system). Řezné válce z kompozitní oceli. Do velkých kanceláří.
1	Ks	11-02-0046	Ruční vázací stroj do platových hřbetů. Děrovací kapacita až 15 listů papíru 80 g/m2. Maximální průměr hřbetu 38 mm pro vazbu až 300 listů.
		<b><u>OBÁLKY</u></b>	
1 000	Ks		Obálky bublinkové - C/13 rozměr: 170 x 225
15 000	Ks		Obálky C6 - bílé, rovná klopa rozměr: 114 x 162, minimální gramáž g/m2: 80
15 000	Ks		Obálky C5 - bílé, rovná klopa rozměr: 162 x 229, minimální gramáž g/m2: 80

11 000	Ks		Poštovní tašky B4 - rovná klopa rozměr: 250 x 353, minimální gramáž g/m2: 100
10 000	Ks		Obálka pro doručování podle zákona 500/2004 Sb. (Správní řád) - B6 - bez pruhu rozměr: 125 x 176, minimální gramáž g/m2: 80
10 000	Ks		Obálka pro doručování podle zákona 500/2004 Sb. (Správní řád) - B6 červený pruh rozměr: 125x176, minimální gramáž g/m2: 80

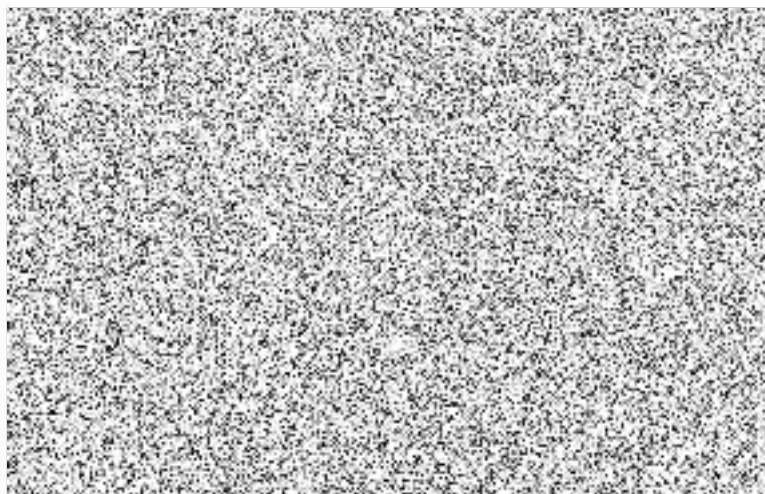



Pomáhat a chránit

POLICIE ČESKÉ REPUBLIKY  
KRAJSKÉ ŘEDITELSTVÍ POLICIE KARLOVARSKÉHO KRAJE



ODBOR SPRÁVY MAJETKU  
ODDĚLENÍ MATERIÁLNĚ TECHNICKÉHO ZABEZPEČENÍ

KRPK-73236-3/ČJ-2021-1900MZ

Počet listů: 1  
List č. 1

**ZADÁVACÍ A DODACÍ PODMÍNKY ZAKÁZKY:  
NA DODÁVKY KANCELÁŘSKÝCH POTŘEB 2021 - 2022**

21. září 2021

Pro tuto zakázku platí obecně podmínky podle rámcové dohody MV-151319-48/VZ-2020 na „dodávky kancelářských potřeb pro rok 2021-2022“. Termín dodání dle rámcové dohody je nejpozději do 30 dnů ode dne účinnosti kupní smlouvy.

Kontaktní osoby

Odbor veřejných zakázek

Odpovědnost za vady

- o Dodavatel bere na vědomí, že zboží bude u kupujícího rozbaleno postupně a vady ne zjevné při převzetí bude kupující reklamovat až po rozbalení.

Zvláštní dokumenty k zakázce

Nepožadujeme

Kompletnost dodávky

Rozdělení zakázky – NE. Požadujeme dodat celé množství v jednom termínu.  
Při dodání požadujeme předat položkový dodací list.

Kontaktní osoby pro dopravce nebo dodavatele (nikoli ale pro konzultaci soutěže !)Adresa a data pro zaslání faktury:

Krajské ředitelství policie Karlovarského kraje  
Závodní 386 / 100, 360 06 Karlovy Vary - Dvory  
E-mail: krpk.faktura@pcr.cz  
ISDS: upshp5u

Adresa pro zaslání další různé dokumentace k nákupu

POLICIE ČR, Krajské ředitelství policie Karlovarského kraje  
Odbor správy majetku, Dobrovského 1935, 356 04 Dolní Rychnov

Místo dodání

POLICIE ČR, Krajské ředitelství policie Karlovarského kraje  
Odbor správy majetku, Dobrovského 1935, 356 04 Dolní Rychnov

Doba dodání

Pracovní dny, v pracovní době 7:30 – 15:00. Je nutné ohlášení termínu dodání – požadujeme nejméně 1 den předem a s upřesněním času dodání. Sklad nemá trvalou obsluhu – na dohodnutý čas odpovědná osoba přijede.



Příloha č. 2

A - papír

Katalogové číslo	Název položky	Popis	Nomenklatura	Kód NIPEZ	MJ	Obrázek	ks	bez DPH / jed.cena	s DPH / jed.cena	bez DPH	s DPH
[The body of the table is obscured by a heavy grey noise pattern.]											

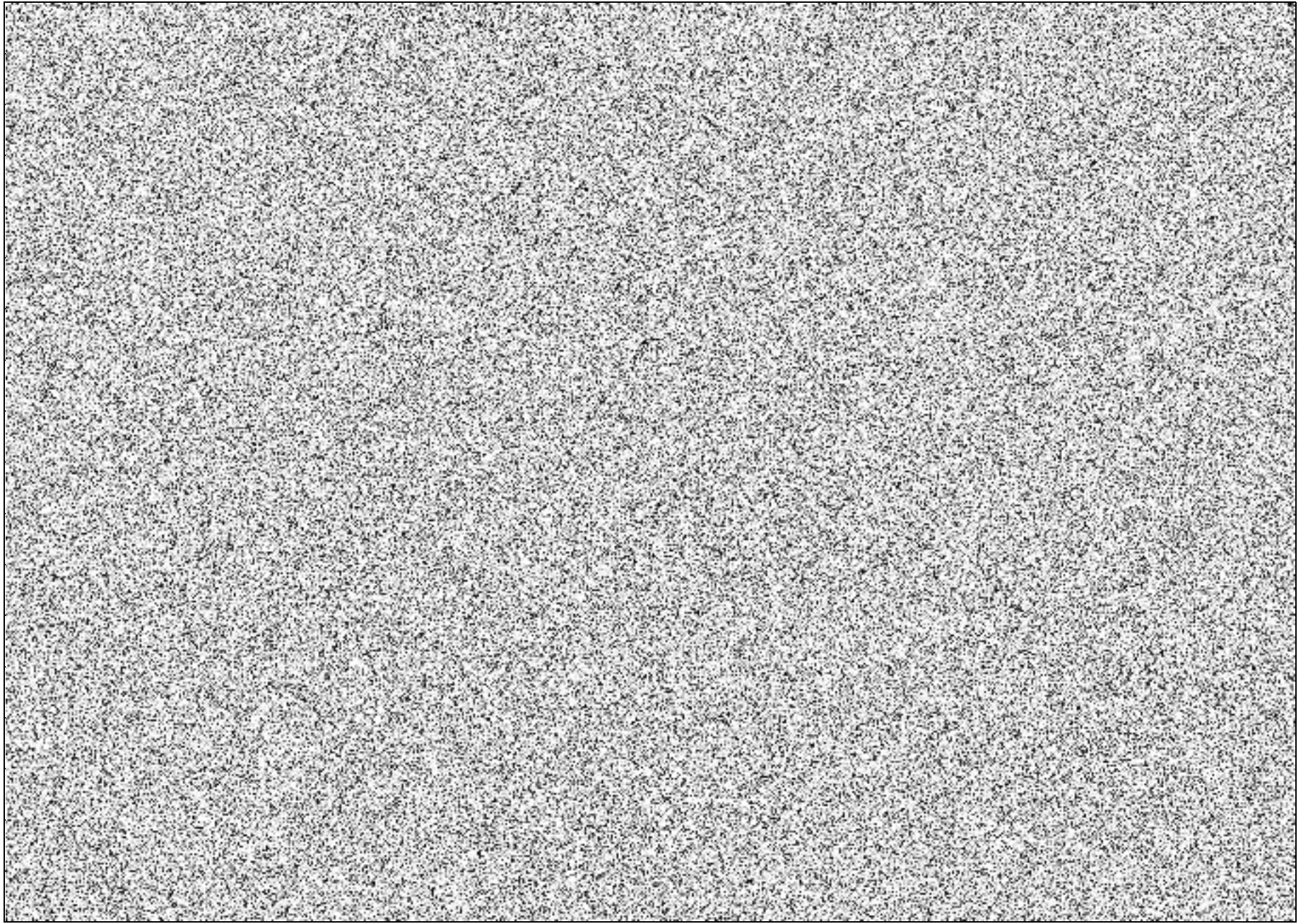



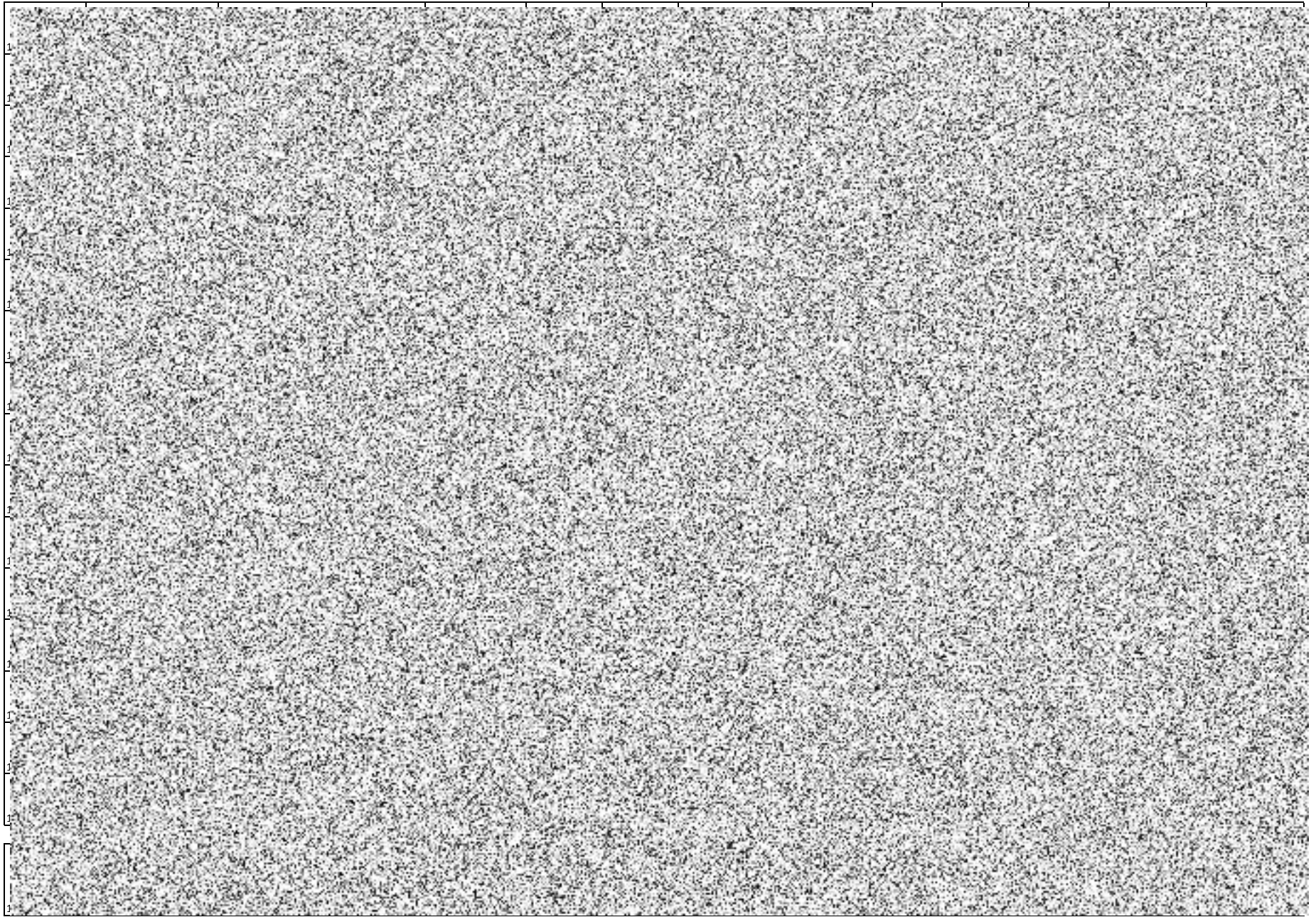

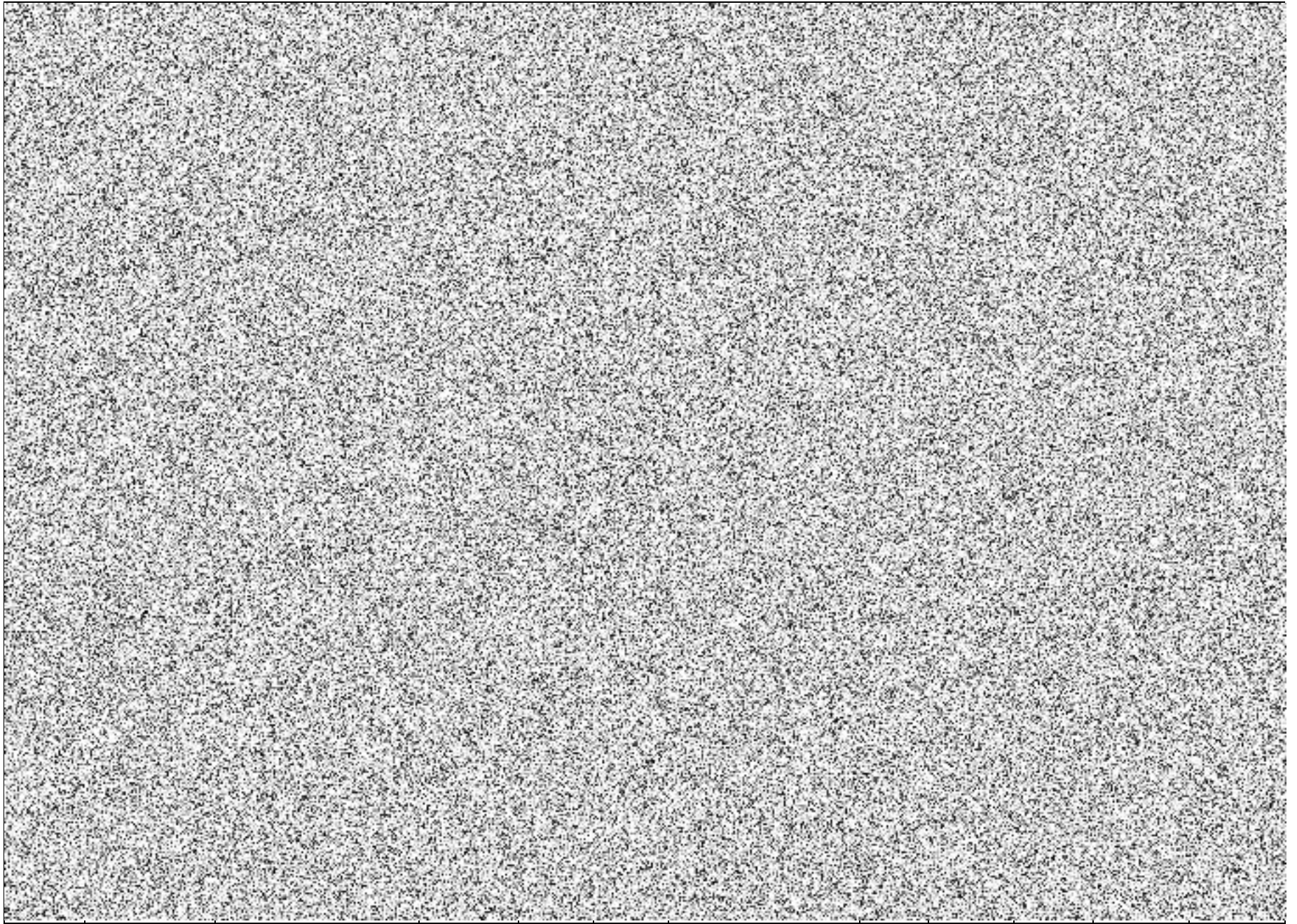

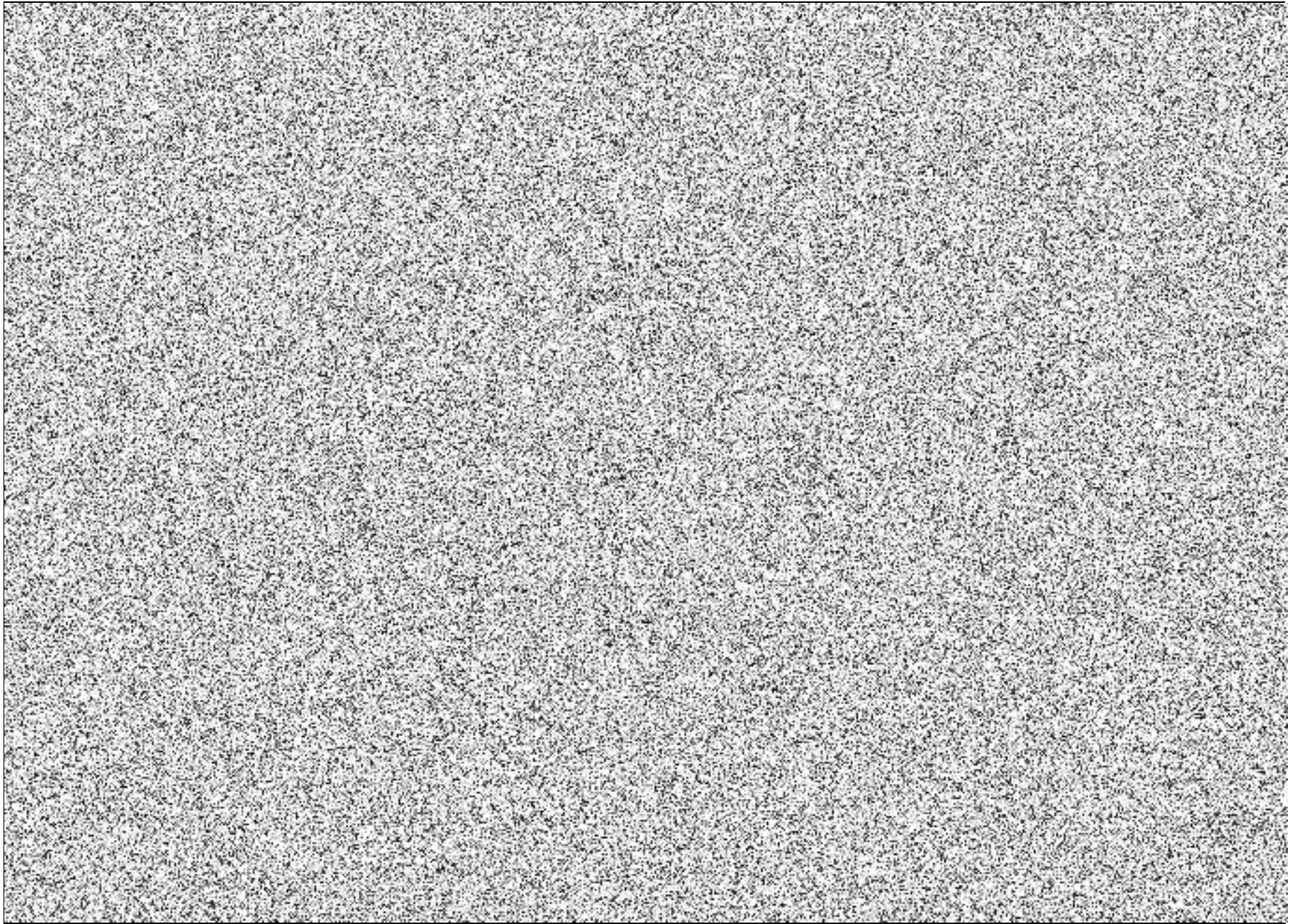

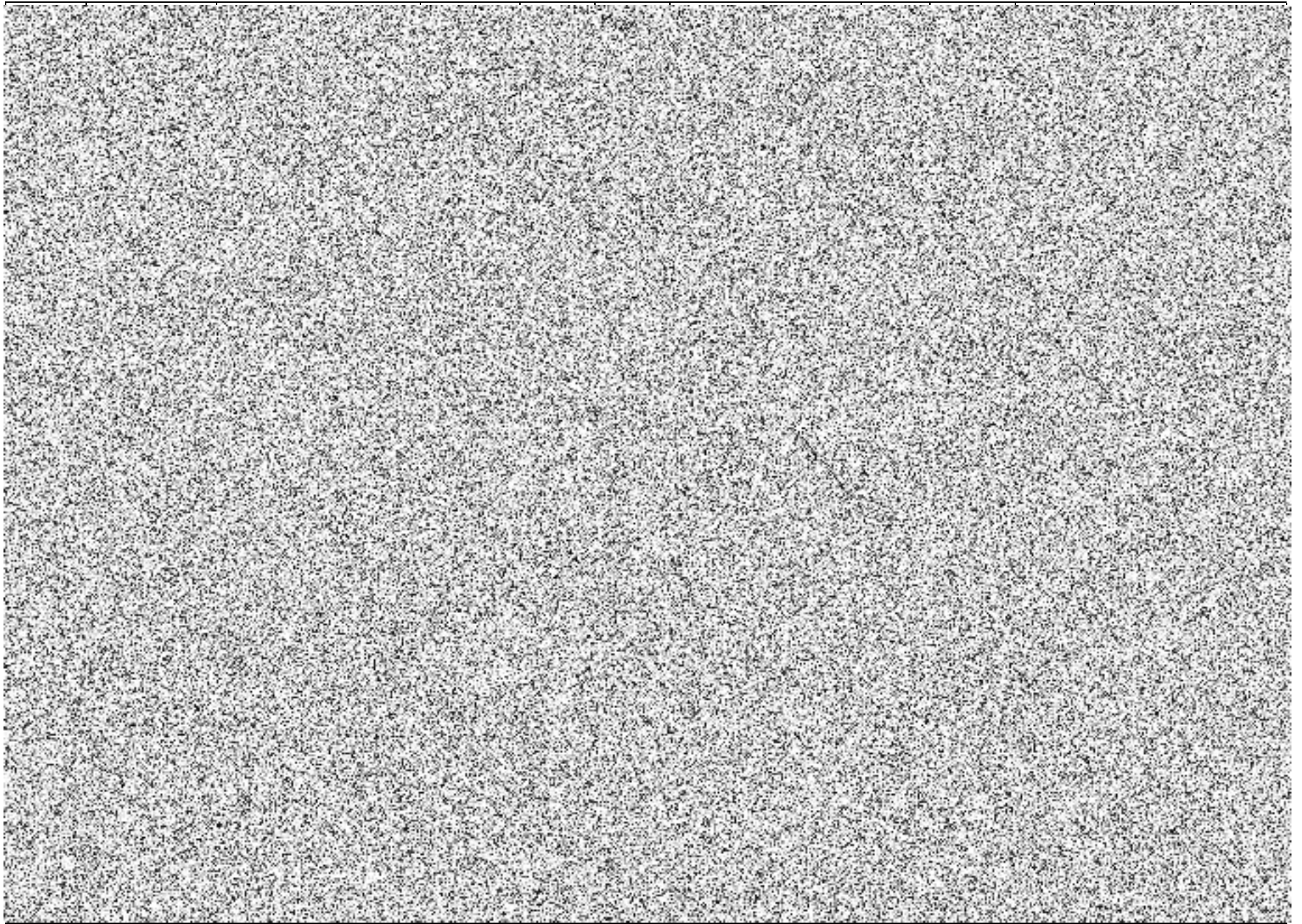

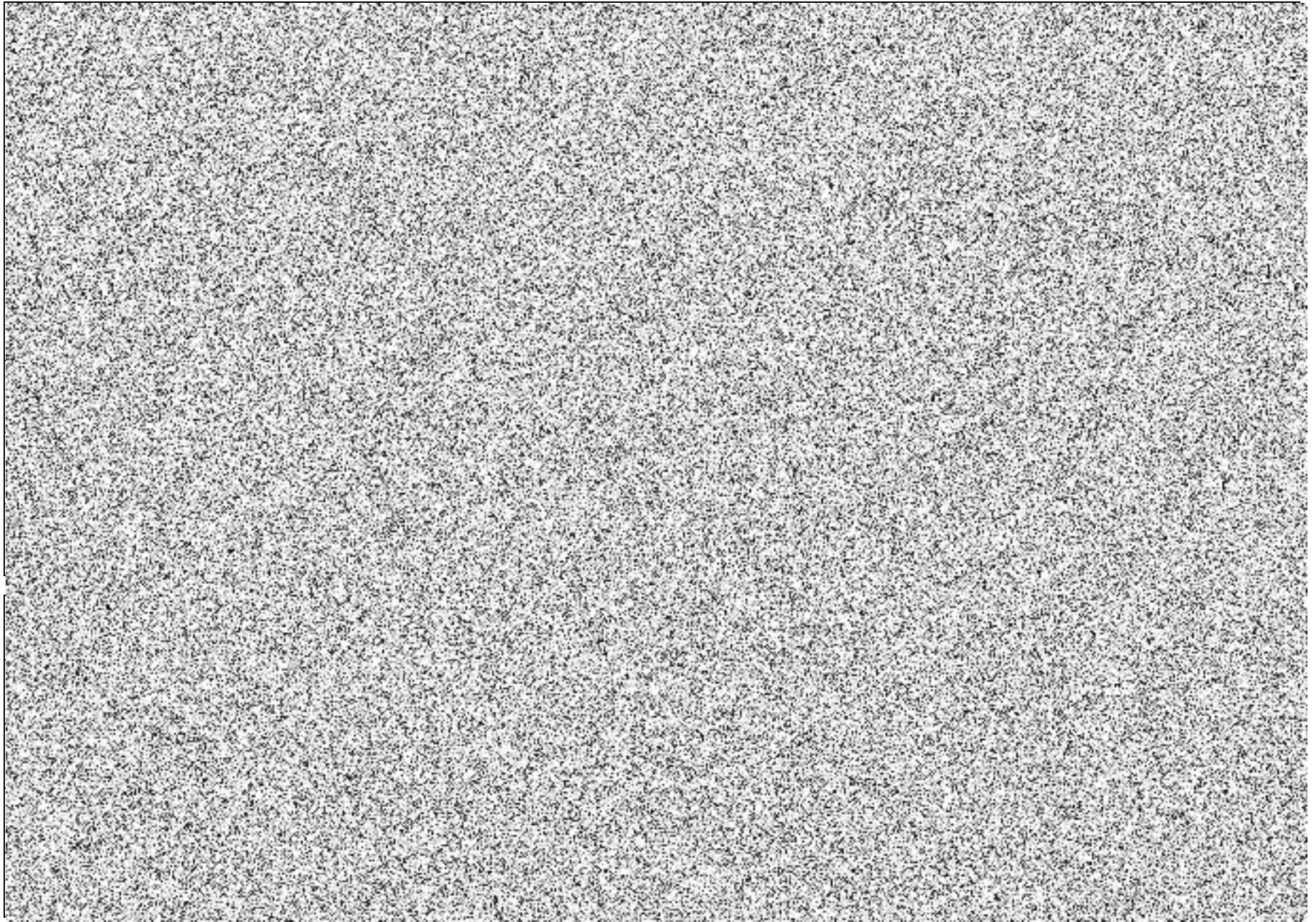

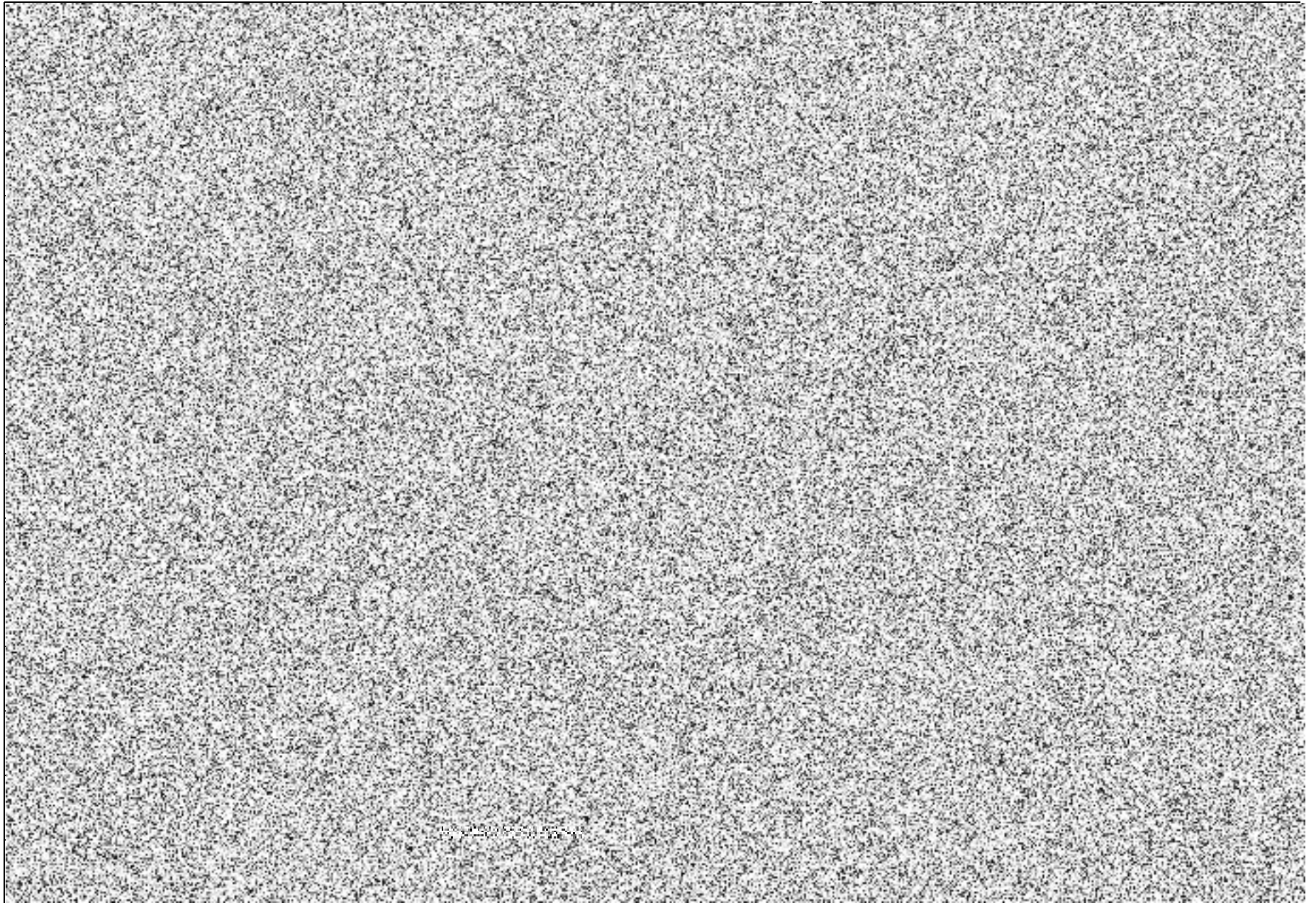

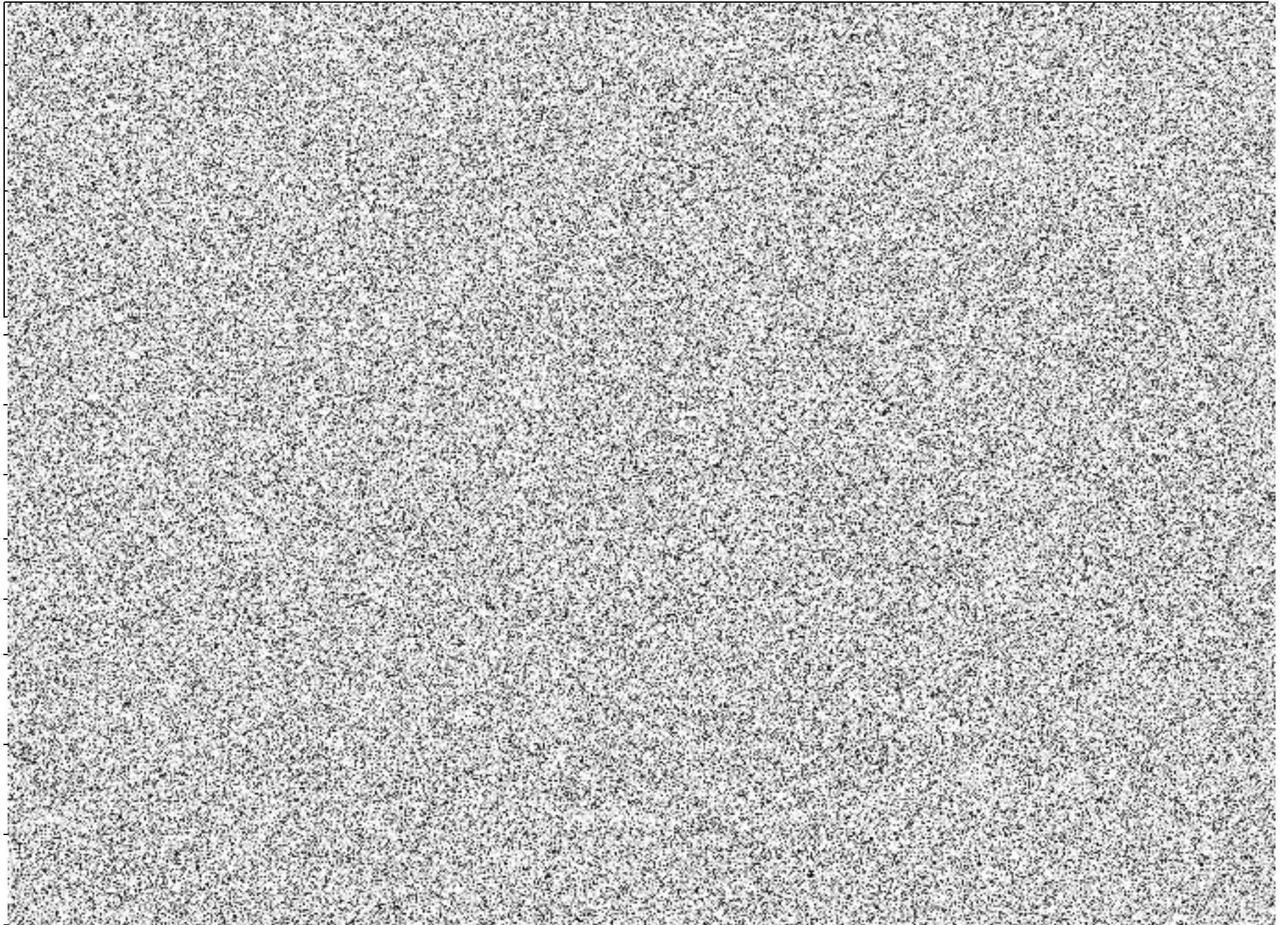

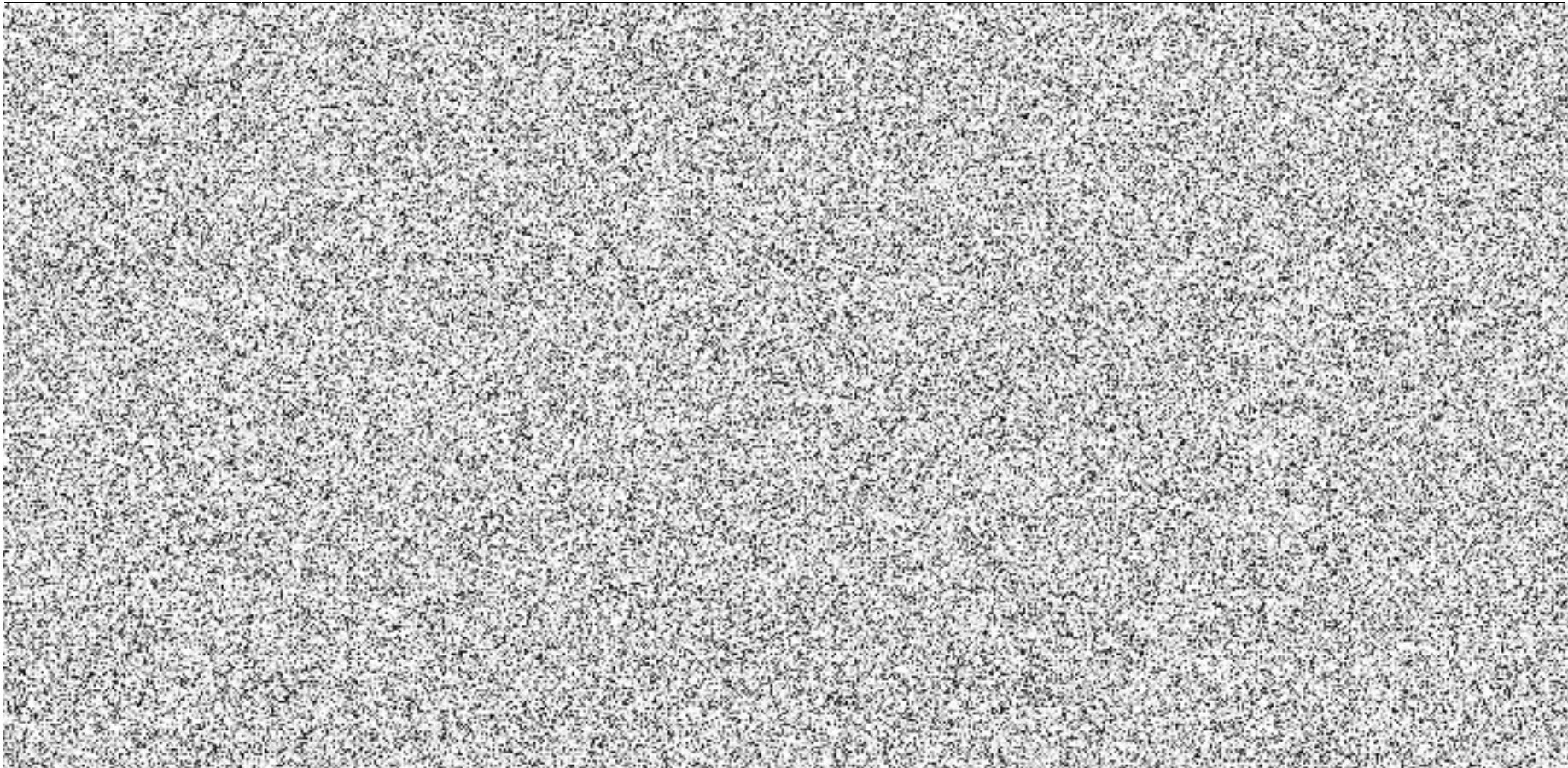

CENA CELKEM									393 031,00	475 567,51
-------------	--	--	--	--	--	--	--	--	------------	------------