

k.ú. Hrabice

693

k.ú. Vimperk

2521/1

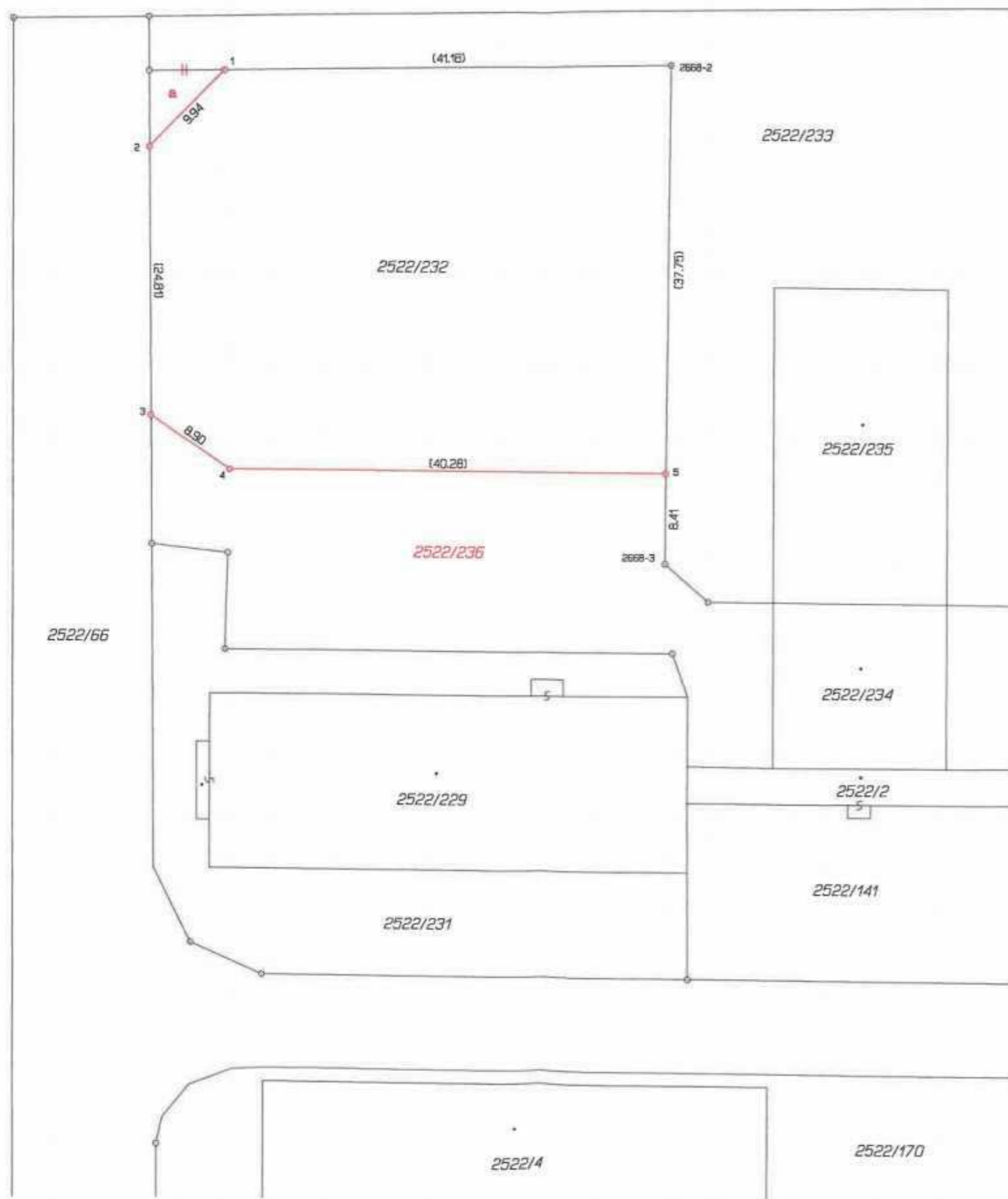

VÝKAZ DOSAVADNÍHO A NOVÉHO STAVU ÚDAJŮ KATASTRU NEMOVITOSTÍ														
Dosavadní stav			Nový stav											
Označení pozemku parc. číslem	Výměra parcely		Druh pozemku Způsob využití	Označení pozemku parc. číslem	Výměra parcely		Druh pozemku Způsob využití	Typ stavby Způsob využití	Způsob určení výměry	Porovnání se stavem evidence právních vztahů				
	ha	m ²			ha	m ²				Díl přechází z pozemku označeného v katastru nemovitostí	dílivější poz. evidenci	Číslo listu vlastnictví	Výměra dílu	
2522/232	26	53	ostat. pl. manipulační pl.	2522/232	17	41	ostat. pl. manipulační pl.		2	2522/232	10001	17	41	
				2522/236	8	87	ostat. pl. manipulační pl.		2	2522/232	10001	8	87	
2522/233	23	11	ostat. pl. manipulační pl.	2522/233	23	36	ostat. pl. manipulační pl.		2	2522/232	10001	25	11	a
										2522/233	3800	23	11	celá
	49	64			49	64						23	36	

Seznam souřadnic (S-JTSK)

Číslo bodu Souřadnice pro zápis do KN
Y X Kód kv.

Číslo bodu	Y	X	Kód kv.	Poznámka
2668-2	807971.38	1148911.40	3	stáv.plast.mezník
2668-3	807971.89	1148957.55	3	stáv.plast.mezník
1	808012.55	1148912.08	3	plast.mezník
2	808019.51	1148919.19	3	plast.mezník
3	808019.37	1148944.00	3	plast.mezník
4	808012.08	1148949.02	3	plast.mezník
5	807971.80	1148949.15	3	plast.mezník

GEOMETRICKÝ PLÁN
pro
rozdělení pozemku, změnu hranic pozemků

Vyhotovitel: **GEOPLAN** Prachatice, s.r.o.
Družstevní 92, Prachatice
tel.388 319 890, www.geoplan.cz

Číslo plánu: 2718-259/2021
Okres: Prachatice
Obec: Vimperk
Kat. území: Vimperk
Mapový list: KMD
Dosavadním vlastníkům pozemků byla poskytnuta možnost seznámit se v terénu s průběhem navrhovaných nových hranic, které byly označeny předepsaným způsobem:
plast.mezníky

Geometrický plán ověřil úředně oprávněný zeměměřický inženýr:
Jméno, příjmení: Ing. Kateřina Neužilová
Číslo položky seznamu úředně oprávněných zeměměřických inženýrů: 1939/2000
Dne: 24. srpna 2021 Číslo: 40/2021
Nálezitostmi a přesností odpovídá právním předpisům.

Katastrální úřad souhlasí s očištváním parcel.
KÚ pro Jihočeský kraj
KP Prachatice
Marie Krausová
PGP-731/2021-306
2021.08.30 13:26:39 CEST

Stejnopis ověřil úředně oprávněný zeměměřický inženýr:
Jméno, příjmení: Ing. Kateřina Neužilová
Číslo položky seznamu úředně oprávněných zeměměřických inženýrů: 1939/2000
Dne: 1. září 2021 Číslo: 47/2021
Tento stejnopis odpovídá geometrickému plánu v elektronické podobě uloženému v dokumentaci katastrálního úřadu.

Ověření stejnopisu geometrického plánu v listinné podobě.
Ing. Kateřina Neužilová
Číslo: 1939/2000 v rozsahu podle § 13 zákona č. 150/2000 Sb.
Zákon č. 150/2000 Sb.
Úředně oprávněný inženýr