

VÝKAZ DOSAVIDNÍHO A NOVÉHO STAVU ÚDAJŮ KATASTRU NEMOVITOSTÍ

Dosevadr̄ stav				Novȳ stav											
Označení pozemku parc. číslem	Vyměra parcely		Druh pozemku Způsob využití	Označení pozemku parc. číslem	Vyměra parcely		Druh pozemku Způsob využití	Typ stavby Způsob využití	Způsob určení vymeř	Porovnání se stavem evidence právních vztahů					
	ha	m ²			ha	m ²				Díl přechází z pozemku označeného v katastru nemovitostí	dřívejší poz. evidenci	Číslo listu vlastnictví	Vyměra dílu ha m ²		Označení dílu
2158/3	2	00	ostat. pl. ostat.komunikace	2158/4	17	28	ostat. pl. ostat.komunikace		0	2158/1		1	17	28	
				2158/3	1	06	ostat. pl. ostat.komunikace		0	2158/3		1	1	06	
				2158/5		94	ostat. pl. ostat.komunikace		0	2158/3		1		94	
	6	79	73		6	79	73								

GEOMETRICKÝ PLÁN pro rozdělení pozemku	Geometrický plán ověřil úředně oprávněný zeměměřický inženýr:	Stejnopis ověřil úředně oprávněný zeměměřický inženýr:
	Jméno, příjmení: 	Jméno, příjmení: 
	Číslo položky seznamu úředně oprávněných zeměměřických inženýrů: 1776/1998	Číslo položky seznamu úředně oprávněných zeměměřických inženýrů: 1776/1998
	Dne: 11. 11. 2020 Číslo: 86/2020	Dne: 23. 11. 2020 Číslo: 79/2020
Náležitostmi a přesností odpovídá právním předpisům.		Tento stejnopis odpovídá geometrickému plánu v elektronické podobě uloženému v dokumentaci katastrálního úřadu.
Vyhotovitel:  Povodí Moravy, s.p. Dřevařská 11 602 00 BRNO IČ: 70890013	Katastrální úřad souhlasí s označováním parcel.	Ověření stejnopisu geometrického plánu v listinné podobě.
Číslo plánu: 1295-91/2020 Okres: Hodonín Obec: Mikulčice Kat. území: Mikulčice Mapový list: Hodonín 7-3/13, 8-3/24, 8-3/42. Dosevadr̄ním vlastníkům pozemků byla poskytnuta možnost seznámit se v terénu s průběhem navrhovaných nových hranic které byly označeny předepsaným způsobem: viz seznam souřadnic	KÚ pro Jihomoravský kraj KP Hodonín PGP-1241/2020-706 2020.11.22 17:19:29 CET	

VÝKAZ DOSAVADNÍHO A NOVÉHO STAVU ÚDAJŮ KATASTRU NEMOVITOSTÍ

Dosavadní stav				Nový stav												
Výměra parcely		Druh pozemku	Druh pozemku	Označení pozemku perc. číslem	Výměra parcely		Druh pozemku	Typ stavby	Způsob využití	Způsob využití	Způsob určení výměr	Porovnání se stavem evidence právních vztahů				
ha	m ²				Způsob využití	ha						m ²	Způsob využití	Způsob využití	Způsob určení výměr	Díl přechází z pozemku označeného v katastru nemovitostí
		odřevějí poz. evidenci	ha	m ²												
	36	04	orná půda	2157/1	5	84	orná půda			0	2157/1		1	5	84	
				2157/117	30	20	orná půda			0	2157/1		1	30	20	
/12	56	87	orná půda	2157/2	5	78	orná půda			0	2157/2		2623	5	78	
				2157/118	51	09	orná půda			0	2157/2		2623	51	09	
157/3	2	94	39	orná půda	2157/3	1	50	88	orná půda		0	2157/3		1	50	88
				2157/119	1	43	51	orná půda		0	2157/3		1	1	43	51
2157/104	1	65	29	orná půda	2157/104	42	52	orná půda		0	2157/104		1	42	52	
				2157/120	1	08	97	orná půda		0	2157/104		1	1	08	97
				2157/121	13	80	orná půda		0	2157/104		1	13	80		
2157/105	30	61	orná půda	2157/105	8	62	orná půda		0	2157/105		1	8	62		
				2157/122	21	99	orná půda		0	2157/105		1	21	99		
2157/106	11	86	orná půda	2157/106	6	94	orná půda		0	2157/106		1899	6	94		
				2157/123	4	92	orná půda		0	2157/106		1899	4	92		
2157/107	8	90	orná půda	2157/107	6	24	orná půda		0	2157/107		10002	6	24		
				2157/124	2	66	orná půda		0	2157/107		10002	2	66		
2157/108	23	58	orná půda	2157/108	17	01	orná půda		0	2157/108		450	17	01		
				2157/125	6	57	orná půda		0	2157/108		450	6	57		
2157/109	11	06	orná půda	2157/109	8	11	orná půda		0	2157/109		1227	8	11		
				2157/126	2	95	orná půda		0	2157/109		1227	2	95		
2157/110	10	55	orná půda	2157/110	9	68	orná půda		0	2157/110		958	9	68		
				2157/127		87	orná půda		0	2157/110		958		87		
2157/115	10	37	orná půda	2157/115	2	04	orná půda		0	2157/115		1	2	04		
				2157/128	8	33	orná půda		0	2157/115		1	8	33		
2158/1	18	21	ostat. pl. ostat.komunikace	2158/1	93	ostat. pl. ostat.komunikace			2	2158/1		1		93		

seznam údajů o bonitovaných půdně ekologických jednotkách (BPEJ) k parcelám nového stavu

Parcelní číslo podle		Kód BPEJ	Výměra		BPEJ na dílu parcely	Parcelní číslo podle		Kód BPEJ	Výměra		BPEJ na dílu parcely
územní listu	zjednodušené evidenci		ha	m ²		katastru nemovitosti	zjednodušené evidenci		ha	m ²	
7/1		06300		5	84						
57/2		06300		5	78						
157/3		06300	1	50	88						
157/104		06300		42	52						
2157/105		06300		8	62						
2157/106		06300		6	94						
2157/107		06300		6	24						
2157/108		06200		1	81						
		06300		15	20						
2157/109		06300		5	00						
		06200		3	11						
2157/110		06200		3	91						
		06300		5	77						
2157/115		06300		2	04						
2157/117		06300		30	20						
2157/118		06300		51	09						
2157/119		06300	1	43	51						
2157/120		06300	1	08	97						
2157/121		06300		13	80						
2157/122		06300		21	99						
2157/123		06300		4	92						
2157/124		06300		2	66						
2157/125		06300		6	57						
2157/126		06300		2	95						
2157/127		06300			87						
2157/128		06300		8	33						

Seznam souřadnic (S-JTSK)

Číslo bodu	Souřadnice pro zápis do KN		Kód kv.	Poznámka
	Y	X		
k.ú. Mikulčice (694142)				
190-27	569963.53	1206843.41	3	kolík
190-28	569961.08	1206846.31	3	nestabilizováno
190-147	569945.28	1206828.03	3	kolík
193-21	570421.04	1207313.92	3	kolík
701-5419	569976.28	1206871.80	8	kolík
701-5430	569985.78	1206882.47	8	nestabilizováno
701-5431	569998.94	1206884.45	8	nestabilizováno
701-5435	569996.70	1206894.45	8	nestabilizováno
701-5443	570021.66	1206922.49	8	nestabilizováno
701-5445	570028.96	1206930.83	8	nestabilizováno
701-5446	569936.72	1206934.75	8	nestabilizováno
701-5448	570041.04	1206944.23	8	nestabilizováno
701-5449	569947.76	1206944.91	8	nestabilizováno
701-5450	569971.12	1206966.02	8	nestabilizováno
701-5451	569983.14	1206976.69	8	nestabilizováno
701-5453	569998.54	1206988.84	8	nestabilizováno
701-5456	570044.81	1206993.28	8	nestabilizováno
701-5459	570037.93	1206997.71	8	nestabilizováno
701-5467	570087.64	1207018.18	8	kolík
701-5468	570090.18	1207020.83	8	kolík
701-5488	570189.24	1207170.96	8	nestabilizováno
701-5490	570354.47	1207265.02	8	nestabilizováno
701-5491	570344.71	1207270.81	8	nestabilizováno
701-5494	570406.29	1207323.32	8	kolík
701-5495	570396.62	1207329.49	8	kolík
702-5225	570162.89	1207206.27	8	nestabilizováno
923-69	570352.65	1207243.90	3	nestabilizováno
722-46	570344.77	1207229.76	3	nestabilizováno
896-31	570434.77	1207321.82	3	kamenný hran.znak
1	570404.46	1207296.94	3	označeno barvou
2	570390.14	1207292.30	3	označeno barvou
3	570380.20	1207289.87	3	označeno barvou
4	570375.94	1207289.17	8	kolík
5	570365.45	1207287.47	3	označeno barvou
6	570359.63	1207287.68	8	kolík
7	570346.13	1207288.02	3	označeno barvou
8	570316.30	1207291.21	3	označeno barvou
9	570305.78	1207293.71	3	označeno barvou
10	570277.88	1207301.95	3	označeno barvou
11	570272.42	1207303.09	3	označeno barvou
12	570266.80	1207303.31	3	označeno barvou
13	570261.78	1207302.86	3	označeno barvou
14	570256.02	1207301.21	3	označeno barvou
15	570250.48	1207298.06	3	označeno barvou
16	570247.19	1207294.69	3	označeno barvou
17	570245.36	1207292.03	3	označeno barvou
18	570230.29	1207258.72	3	označeno barvou
19	570222.43	1207243.70	3	označeno barvou
20	570213.80	1207233.02	3	označeno barvou
21	570210.66	1207228.40	3	označeno barvou
22	570206.26	1207223.66	3	označeno barvou
24	570198.92	1207217.32	3	označeno barvou
25	570191.88	1207212.08	3	označeno barvou
26	570173.95	1207202.27	3	označeno barvou
27	570168.49	1207198.77	8	označeno barvou
28	570161.39	1207194.23	3	označeno barvou
29	570152.34	1207187.26	3	označeno barvou
30	570142.21	1207176.82	3	označeno barvou
31	570135.31	1207167.40	3	označeno barvou
32	570131.12	1207160.77	3	označeno barvou
33	570125.27	1207148.95	3	označeno barvou
34	570122.29	1207140.96	3	označeno barvou
35	570119.27	1207130.38	3	označeno barvou
36	570117.25	1207120.04	3	označeno barvou
37	570115.48	1207108.12	3	označeno barvou
38	570107.17	1207070.49	3	označeno barvou
39	570103.95	1207058.91	3	označeno barvou
40	570096.34	1207035.62	3	označeno barvou
41	570095.38	1207030.71	3	označeno barvou
42	570093.70	1207026.25	3	označeno barvou
43	570084.99	1207015.07	3	označeno barvou

44	570081.35	1207012.13	3	označeno barvou
45	570077.33	1207009.60	3	označeno barvou
46	570051.40	1206997.02	3	označeno barvou
47	570043.79	1206993.94	8	označeno barvou
48	570037.24	1206991.48	3	označeno barvou
49	570032.29	1206988.27	3	označeno barvou
50	570028.64	1206984.65	3	označeno barvou
51	570025.25	1206978.93	3	označeno barvou
52	570020.99	1206965.27	8	kolík
53	570017.54	1206958.42	3	označeno barvou
54	570011.14	1206948.66	8	kolík
55	570008.78	1206941.73	3	označeno barvou
56	570007.70	1206937.37	3	označeno barvou
57	570007.27	1206934.88	8	kolík
58	570006.69	1206931.46	3	označeno barvou
59	570005.39	1206928.12	3	označeno barvou
60	570002.68	1206924.30	3	označeno barvou
61	569999.29	1206921.56	3	označeno barvou
62	569995.73	1206919.16	3	označeno barvou
63	569986.86	1206914.11	3	označeno barvou
64	569984.42	1206912.33	3	označeno barvou
65	569981.93	1206909.68	8	kolík
66	569979.95	1206906.87	3	označeno barvou
67	569978.51	1206904.00	3	označeno barvou
68	569977.68	1206901.28	3	označeno barvou
69	569977.30	1206899.38	3	označeno barvou
70	569977.06	1206897.35	3	označeno barvou
71	569977.02	1206895.64	3	označeno barvou
72	569977.15	1206891.67	8	kolík
73	569976.69	1206874.43	3	označeno barvou
74	569974.08	1206865.49	3	označeno barvou
75	569970.13	1206855.42	8	označeno barvou
76	569967.80	1206850.75	3	označeno barvou
77	569958.47	1206841.42	3	označeno barvou
78	569959.69	1206840.17	3	označeno barvou
79	570428.02	1207314.91	3	roh propustku
80	570426.22	1207316.79	3	označeno barvou
81	570410.34	1207299.28	3	kolík
82	570427.73	1207315.16	3	roh propustku

K.č. Mlýnský
K.č. Moravská Nová Ves

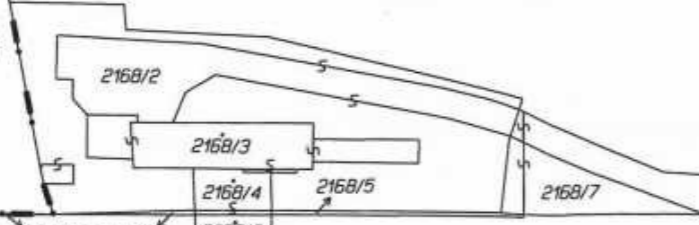

2159
⊕ 2033/1
← 2034 Kyjovka

DETAIL:

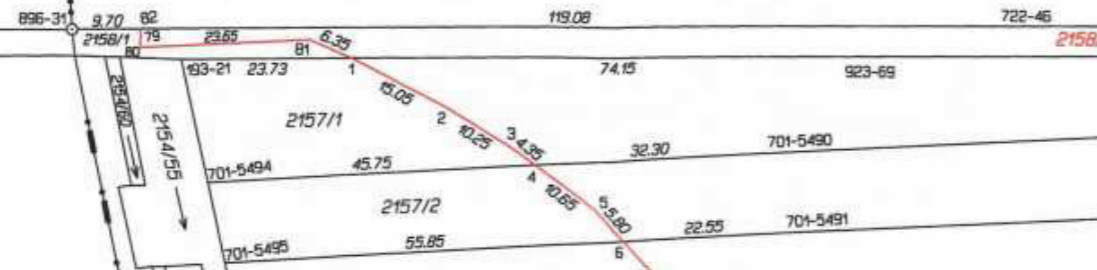

Záměstnice

DETAIL:

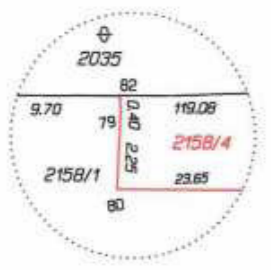

↗ S

1. část

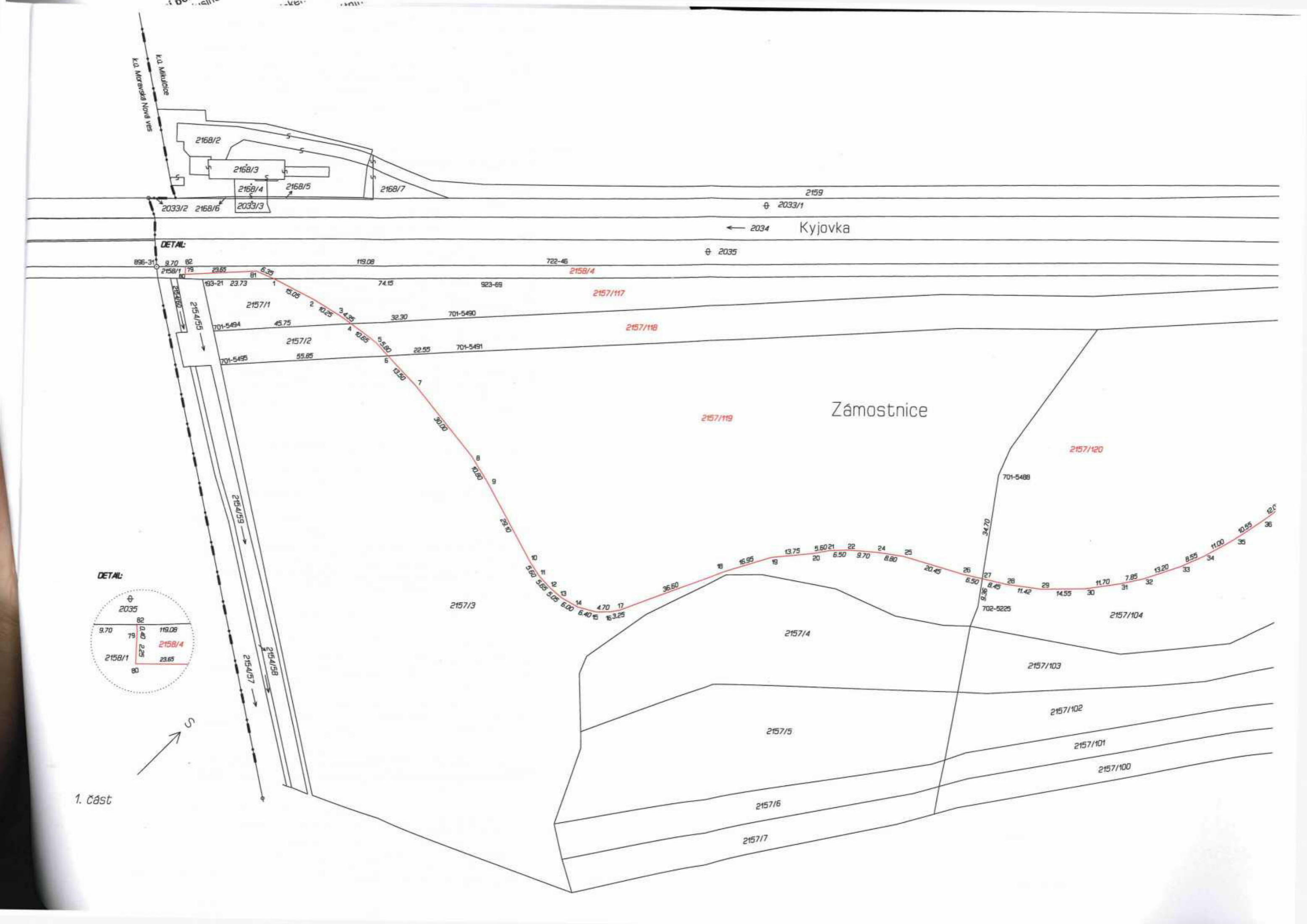

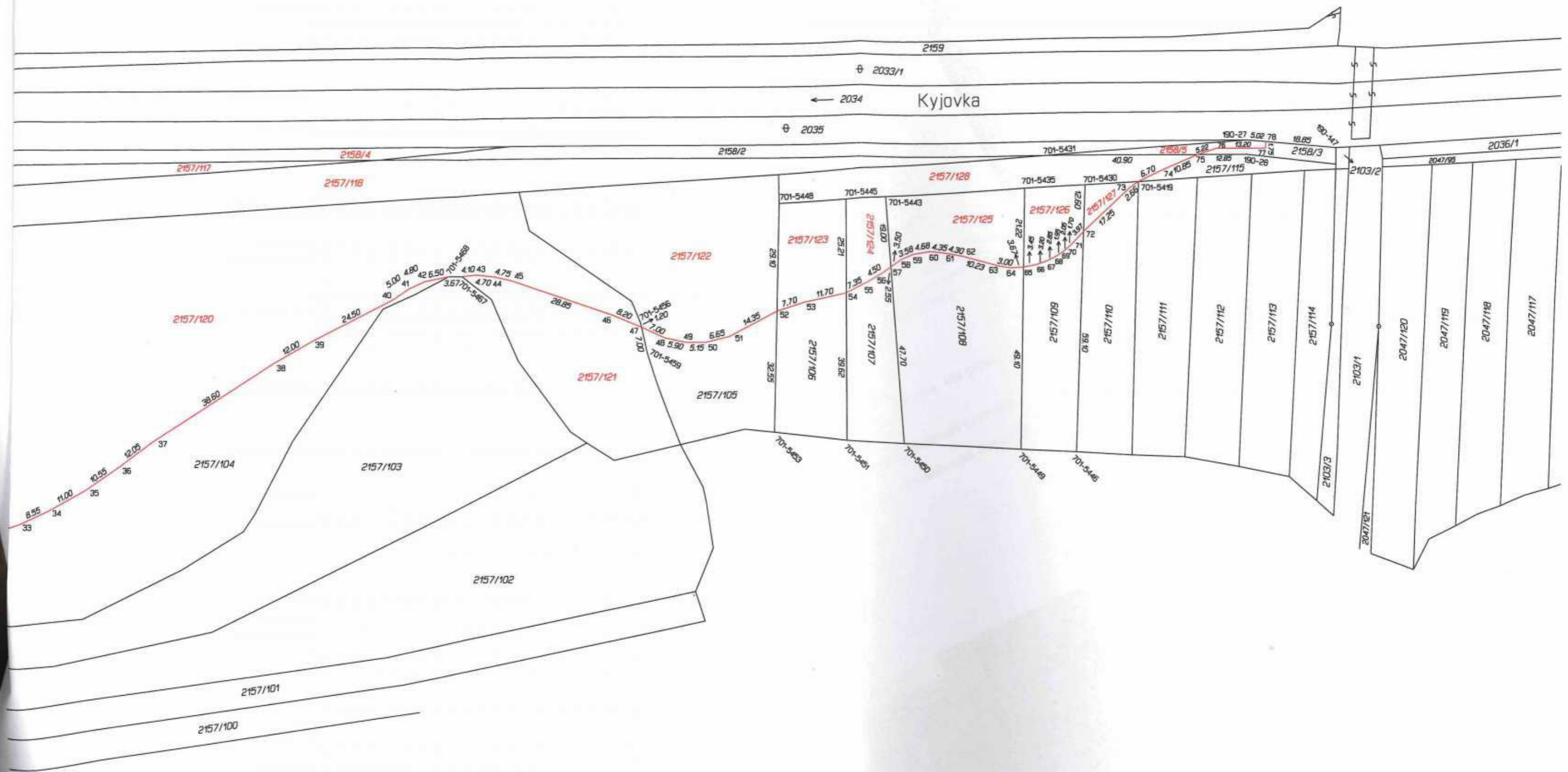

2. část ↗ S