

## Smlouva kupní

Č. j. KRPK-78826-10/ČJ-2021-1900VZ

Smluvní strany:

### I. Prodávající

**XEVOS Solutions s.r.o.**, vedená u obchodního rejstříku vedeného Krajským soudem v Ostravě oddíl C, vložka 37006

Zastoupený: Mgr. Dagmar Šumnou, IT and office asistent na základě plné moci

Sídlo: 28. října 1584/281, Hulváky 709 00 Ostrava

IČO: 27831345

DIČ: CZ27831345



Datová schránka: 8uscbud

a

### II. Kupující

**Česká republika – Krajské ředitelství policie Karlovarského kraje**

Zastoupený: plk. Ing. Martinou Křiškovou, náměstkem ředitele KŘ pro ekonomiku

Sídlo: Závodní 386/100, 360 06 Karlovy Vary - Dvory

IČO: 72051612

DIČ: CZ72051612



Datová schránka: upshp5u

uzavírají níže uvedeného dne, měsíce a roku tuto smlouvu kupní dle ustanovení § 2079 a následujících občanského zákoníku.

### I.

#### Předmět smlouvy

1. Prodávající se touto smlouvou zavazuje prodat a doručit kupujícímu **129 ks předních autokamer a 100 ks zadních autokamer (dále jen zboží)**, dle technické specifikace

a nabídky prodávajícího, které jsou nedílnou součástí této smlouvy jako příloha č. 1 a příloha č. 2.

2. Kupující se zavazuje zboží převzít a zaplatit prodávajícímu kupní cenu sjednanou v článku II. této smlouvy.

## **II. Kupní cena**

1. Zboží uvedené v článku I. smlouvy prodává prodávající kupujícímu se všemi součástmi a příslušenstvím za sjednanou kupní cenu.

2. Celková cena je stanovena ve výši	378 210,00 Kč bez DPH
DPH 21%	79 424,10 Kč
<b>CELKEM</b>	<b>457 634,10 Kč s DPH</b>

Slovy: čtyřistapadesátsedmtisícšestsetřicetčtyřikorun a deset haléřů

## **III. Platební podmínky**

1. Úhrada kupní ceny za zboží bude provedena bezhotovostním převodem na základě faktury vystavené prodávajícím. Splatnost faktury bude 30 kalendářních dnů od data jejího doručení na adresu uvedenou v kupní smlouvě. Faktura bude považována za proplacenou okamžikem odepsání příslušné částky z účtu prodávajícího.
2. Faktura musí být vystavena na adresu kupujícího: Česká republika – Krajské ředitelství policie Karlovarského kraje, Závodní 386/100, 360 06 Karlovy Vary, IČ 72051612, datová schránka: upshp5u, (v případě elektronických faktur e-mail: krp.k.faktura@pcr.cz) a musí obsahovat č. j. kupní smlouvy uvedené v záhlaví této smlouvy.
3. Kupující není v prodlení s placením faktury, jestliže vrátí fakturu prodávajícímu, protože faktura obsahuje nesprávné údaje nebo byla vystavena v rozporu se smlouvou. Konkrétní důvody je kupující povinen uvést zároveň s vrácením faktury. U nové nebo opravené faktury běží nová lhůta splatnosti ode dne jejího doručení kupujícímu.
4. Zálohu kupující neposkytuje.

## **IV. Způsob převzetí předmětu kupní smlouvy**

1. Prodávající dodá zboží nejpozději do 30 dnů od účinnosti této smlouvy a to v pracovní

dny mezi 7:30 – 15:00 hod.

2. Místem plnění je adresa Krajské ředitelství policie Karlovarského kraje, Odbor informačních a komunikačních technologií, Jednoty 1773, 356 01 Sokolov.
3. Odpovědnou osobou k převzetí věci kupujícím je  osoba uvedená jako kontaktní osoba.

## **V.**

### **Podstatné porušení smlouvy a odstoupení od smlouvy**

1. Smluvní strany pokládají za podstatné porušení smlouvy
  - a) prodlení prodávajícího s dodávkou zboží ve sjednaném termínu,
  - b) nedodání zboží v požadované specifikaci dle této smlouvy,
2. Odstoupení od smlouvy se řídí § 2001 a násl. občanského zákoníku.
3. Kupující je oprávněn odstoupit od smlouvy též tehdy, jestliže byl na majetek prodávajícího vyhlášen konkurz nebo řízení o vyrovnání.
4. Prodávající může odstoupit od smlouvy v případě, že kupující neuhradil fakturu za předmět smlouvy v termínu stanoveném touto smlouvou.

## **VI.**

### **Úroky z prodlení**

1. Nedodá-li prodávající zboží v termínu dle čl. IV. odst. 1 anebo v požadované specifikaci dle této smlouvy, zaplatí kupujícímu smluvní pokutu ve výši 0,5% z ceny nedodané věci včetně DPH za každý, i započatý den prodlení.
2. Nezaplatí-li kupující kupní cenu včas, je povinen zaplatit prodávajícímu úrok z prodlení v souladu s občanským zákoníkem z oprávněně fakturované částky včetně DPH za každý den prodlení.
3. Úrok z prodlení je splatný do 30 dnů od data, kdy byla povinné straně doručena písemná výzva k jejich zaplacení oprávněnou stranou, a to na účet oprávněné strany uvedený v písemné výzvě

## **VII.**

### **Záruka za jakost**

1. Smluvní strany se dohodly, že prodávající poskytne kupujícímu na zboží dle této

smlouvy záruku minimálně 24 měsíců.

2. Platí-li na některé součásti zboží záruka za jakost delší dobu, pak se na tuto součást věci doba záruky dle odstavce 1 vztahovat nebude.
3. Ostatní ujednání záruky za jakost se řídí ustanovením § 2113 a následujících ustanovení občanského zákoníku.

## VIII.

### Ustanovení přechodná a závěrečná

1. Smlouva nabývá platnosti dnem podepsání oběma smluvními stranami a účinnosti dnem uveřejnění prostřednictvím registru smluv v souladu s ustanovením § 6 zák. č. 340/2015 Sb., o zvláštních podmínkách účinnosti některých smluv, uveřejňování těchto smluv a o registru smluv.
2. Práva a povinnosti touto smlouvou výslovně neupravené se řídí příslušnými ustanoveními občanského zákoníku o smlouvě kupní.
3. Účastníci prohlašují, že tuto smlouvu uzavřeli na základě své pravé a svobodné vůle, že při jejím uzavírání nejednali v tísní či za nevýhodných podmínek, smlouvu si řádně přečetli a s jejím obsahem plně souhlasí a na důkaz toho připojují své elektronické podpisy.
4. Tato smlouva je vyhotovena pouze v elektronické podobě.

#### Příloha č. 1

*Technická specifikace*

#### Příloha č. 2

*Nabídka prodávajícího*

V Ostravě dne.....

Prodávající:

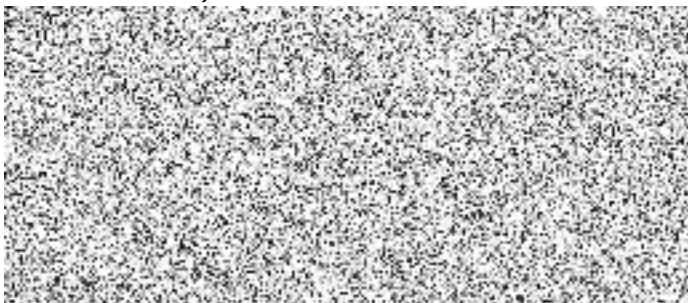

V Karlových Varech dne.....

Kupující:

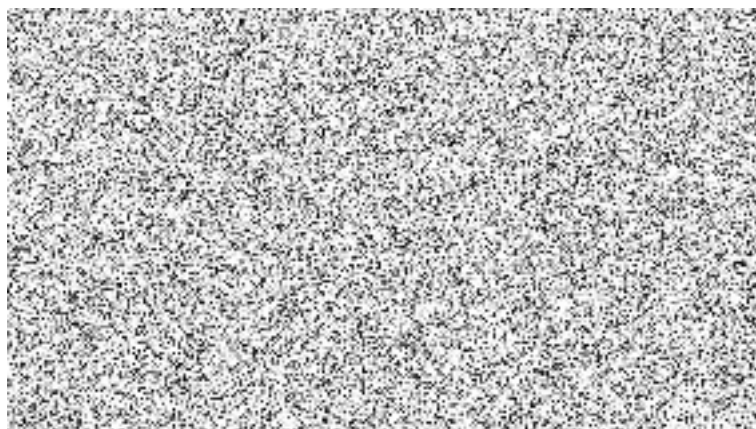

## Příloha č. 1 – „Technická specifikace“

Minimální požadované technické parametry autokamer

### Přední autokamera

Parametr	Požadováno	Nabídka prodávajícího
Nabízené zařízení - přesné typové označení	-----	LAMAX T10 4K GPS (s hlášením radarů)
Rozlišení videa přední kamery	4K (3840×2160) @ 30FPS (interpolované)	4K (3840×2160) @ 30FPS (interpolované)
	2.5K (2560×1440) @ 30FPS (max. rozlišení při připojení zadní kamery)	2.5K (2560×1440) @ 30FPS (max. rozlišení při připojení zadní kamery)
	FullHD (1920×1080) @ 60FPS	FullHD (1920×1080) @ 60FPS
	FullHD (1920×1080) @ 30FPS	FullHD (1920×1080) @ 30FPS
Úhel záběru	170°	170°
Video formát	MOV, komprese H.265/H.264	MOV, komprese H.265/H.264
Rozlišení fotografie	16 Mpx	16 Mpx
Formát fotografie	JPG	JPG
Zvuk	vestavěný mikrofon s možností vypnutí jedním tlačítkem	vestavěný mikrofon s možností vypnutí jedním tlačítkem
Velikost obrazovky	2,4" až 2,7"	2,45"
Paměť	MicroSD až 128 GB	MicroSD až 128 GB
Konektivita	WiFi, MicroUSB	WiFi, MicroUSB
Držák	magnetický úchyt mezi držákem a kamerou, držák s přichycením samolepkou	magnetický úchyt mezi držákem a kamerou, držák s přichycením samolepkou
Funkce	ovládání kamery přes WIFI aplikací v telefonu s možností bezdrátového přenosu videí, GPS s hlášením radarů, parkovací režim, WDR, zapnutí/vypnutí vodoznaků ve videu (čas a datum, rychlost a souřadnice), ochrana záznamu (při nárazu/tlačítkem), automatické spuštění nahrávání, G-Senzor s nastavením citlivosti, záznam do smyčky, nastavení expozice, spořič obrazovky, zvuk tlačítek s možností vypnutí, režim fotografie	ovládání kamery přes WIFI aplikací v telefonu s možností bezdrátového přenosu videí, GPS s hlášením radarů, parkovací režim, WDR, zapnutí/vypnutí vodoznaků ve videu (čas a datum, rychlost a souřadnice), ochrana záznamu (při nárazu/tlačítkem), automatické spuštění nahrávání, G-Senzor s nastavením citlivosti, záznam do smyčky, nastavení expozice, spořič obrazovky, zvuk tlačítek s možností vypnutí, režim fotografie
Jazyky menu	čeština	čeština
Napájení	vestavěná baterie	vestavěná baterie
Rozměry	cca 47×74×39 mm	47×74×39 mm
Součástí balení	adaptér do autozapalovače s extra USB portem pro nabíjení dalšího zařízení s minimální délkou kabelu 350 cm	adaptér do autozapalovače s extra USB portem pro nabíjení dalšího zařízení s minimální délkou kabelu 350 cm

**Zadní autokamera**

Parametr	Požadováno	Nabídka prodávajícího
Nabízené zařízení - přesné typové označení	-----	LAMAX T10 Rear Camera
Zadní kamera kompatibilní s nabízeným typem přední kamery	ano	ano
Rozlišení videa zadní kamery	FullHD (1920×1080) @ 30FPS	FullHD (1920×1080) @ 30FPS
Napájecí kabel	kabel k propojení s přední kamerou s minimální délkou 550 cm	550cm

takto označená pole vyplní uchazeč

## Příloha č. 2 – „Nabídka prodávajícího“

Nabídka prodávajícího

položka	nabízený produkt	počet kusů	cena za ks bez DPH	cena za ks s DPH	cena za položku bez DPH	cena za položku s DPH
přední autokamera	LAMAX T10 4K GPS (s hlášením radarů)	129	2 490,00 Kč	3 012,90 Kč	321 210,00 Kč	388 664,10 Kč
zadní autokamera	LAMAX T10 Rear Camera	100	570,00 Kč	689,70 Kč	57 000,00 Kč	68 970,00 Kč
Cena celkem bez DPH						378 210,00 Kč
DPH						79 424,10 Kč
Cena celkem s DPH						457 634,10 Kč