



**KUPNÍ SMLOUVA**

Č. j. KRPK-76126-5/ČJ-2021-1900VZ



uzavřená dle § 2079 a násl. zákona č. 89/2012 Sb., občanský zákoník, v platném znění, (dále jen občanský zákoník)

Níže uvedeného dne, měsíce a roku, byla mezi uvedenými smluvními stranami uzavřena kupní smlouva, vycházející z Rámcové dohody č. j. MV-48222-20/VZ-2020 na „Dodávky kancelářského, sedacího a lehacího nábytku pro roky 2021–2022“ (dále jen „Rámcová dohoda“), tohoto znění:

**I.****Smluvní strany**

Název: **INTERIER TECH s.r.o.**  
se sídlem: Za Drahou 253, Liblice, 282 01 Český Brod  
Zastoupený:   
IČO: 290 58 155  
DIČ: CZ29058155  
bankovní spojení:   
číslo účtu:  
kontaktní osoba:  
telefon:  
e-mail:  
datová schránka 4winziy  
Zapsán v obchodním rejstříku, vedeným u Městského soudu v Praze, oddíl C, vložka 163550

(dále jen „Prodávající“)

Název: **Česká republika – Krajské ředitelství policie Karlovarského kraje**  
Sídlo: Závodní 386/100, 360 06 Karlovy Vary – Dvory  
Zastoupený:   
IČ: 72051612  
DIČ: CZ72051612  
Bankovní spojení:   
Číslo účtu:  
Kontaktní osoby:  
Datová schránka: upshp5u

(dále jen „Kupující“)

## II.

### Předmět plnění

1. Předmětem této smlouvy je koupě a dodávka **nábytku** (dále jen „zboží“) dle Rámcové dohody č. j. MV-48222-20/VZ-2020 na „Dodávky kancelářského, sedacího a lehacího nábytku pro roky 2021–2022“, dále Technické specifikace č. j. KRPK-75408-2/ČJ-2021-1900MZ ze dne 29. 9. 2021, která je nedílnou součástí této smlouvy jako příloha č. 1 a Zadávacích a dodacích podmínek zakázky č. j. KRPK-75408-3/ČJ-2021-1900MZ ze dne 29. 9. 2021, které jsou nedílnou součástí této smlouvy jako příloha č. 2.
2. Dodání zboží zahrnuje úplné a bezvadné provedení a řádné předání, včetně dopravy, do místa plnění.
3. Kupující se zavazuje zboží převzít a zaplatit sjednanou cenu podle článku IV.

## III.

### Technické podmínky

Technická specifikace zboží musí odpovídat veškerým požadavkům stanoveným v příloze č. 1 této smlouvy a v Rámcové dohodě.

## IV.

### Kupní cena

1. Celková kupní cena za zboží dle článku II. odst. 1 této smlouvy je stanovena ve výši  
Bez DPH: 1 936 603,00 Kč  
DPH 21 % : 406 686,63 Kč  
CELKEM: 2 343 289,63 Kč

Slovy: dvěmilionytřistačtyřicettřítisícdvěstěosmdesátdevět korun 63/100

2. Kupní cena zahrnuje veškeré náklady spojené s dodáním zboží, a to včetně nákladů na dovoz.
3. Kupní cena je cenou nejvýše přípustnou, kterou je možné změnit, jen v případě změny zákonné sazby DPH.

## V.

### Doba a místo plnění

1. Prodávající se s kupujícím dohodli, že prodávající zboží dodá do 21 dnů od nabytí účinnosti této smlouvy.
2. Místem plnění je Policie ČR, Krajské ředitelství policie Karlovarského kraje, areál MV (pod Klášterem), sklady MTZ, 17. listopadu 40, 350 02 Cheb, 50.0695675N, 12.3590344E.
3. Čas dodání je v pracovní dny 7:00 – 14:00 hod., po předchozím nahlášení dodávky nejméně 2 dny předem.
4. Zboží bude prodávajícím dodáno kompletně smontované, aby tak bylo možné jej okamžitě používat.
5. Kontaktní osobou pro dopravce nebo dodavatele je kontaktní osoba uvedená v identifikaci kupujícího.

## VI.

### Platební podmínky

1. Platba za uskutečněnou dodávku předmětu plnění bude provedena bezhotovostním platebním převodem na základě faktury vystavené prodávajícím do 14 kalendářních dnů po řádném předání a převzetí dodávky kupujícím. Přílohou faktury bude zástupci obou stran podepsaný dodací list potvrzující, že dodávka byla dodána kupujícímu v požadovaném množství a kvalitě.
2. Faktury musí být vystavena na adresu Krajské ředitelství policie Karlovarského kraje, Závodní 386/100, 360 06 Karlovy Vary, musí obsahovat č. j. kupní smlouvy, č. j. rámcové dohody, ke které se dodávka vztahuje a všechny údaje uvedené v § 29 zákona č. 235/2004 Sb., o dani z přidané hodnoty, ve znění pozdějších předpisů, a údaje uvedené v § 435 OZ a § 7 zákona č. 90/2012 Sb., o obchodních korporacích.
3. Faktura je splatná do 30 kalendářních dnů ode dne jejího prokazatelného doručení kupujícímu na adresu: Česká republika – Krajské ředitelství policie Karlovarského kraje, Závodní 386/100, 360 06 Karlovy Vary, IČ 72051612, datová schránka: upshp5u, (v případě elektronických faktur e-mail: [krpk.faktura@pcr.cz](mailto:krpk.faktura@pcr.cz)).
4. Faktura je považována za proplacenou okamžikem odepsání příslušné finanční částky z účtu kupujícího ve prospěch účtu prodávajícího.
5. Kupující je oprávněn před uplynutím lhůty splatnosti faktury vrátit prodávajícímu bez zaplacení fakturu, která neobsahuje náležitosti stanovené touto kupní smlouvou nebo obecně závaznými právními předpisy, není doložena kopií potvrzeného dodacího listu, obsahuje jiné cenové údaje nebo jiný druh plnění než dohodnutý ve smlouvě nebo budou-li tyto údaje uvedeny chybně, a to s uvedením důvodu vrácení. Proávající je povinen v případě vrácení faktury fakturu opravit nebo vyhotovit fakturu novou. Důvodným vrácením faktury přestává běžet původní lhůta splatnosti. Nová lhůta v původní délce splatnosti běží znovu ode dne doručení opravené nebo nově vystavené faktury kupujícímu.
6. Platby budou realizovány v Kč na základě předložené faktury a zálohové platby kupující neposkytuje.

## VII.

### Vady

1. Proávající je povinen dodat zboží v množství, druhu a jakosti (technické parametry) dle kupní smlouvy a při dodržení závazku sjednaného v Rámcové dohodě, včetně podmínek pro přepravu do místa dodání a podmínek uvedených v čl. 7 odst. 7.1.
2. Zjistí-li kupující vady týkající se jakosti dodaného zboží již při dodání, je oprávněn odmítnout jejich převzetí a od kupní smlouvy odstoupit. To platí i při dodání jiného druhu zboží, než určuje kupní smlouva. Odstoupení od kupní smlouvy bezodkladně kupující písemně oznámí prodávajícímu.
3. Vady, které se týkají jakosti dodaného zboží, které kupující zjistí až po převzetí dodávky, je prodávající povinen odstranit nejpozději do 7 dnů od oznámení reklamace. Proávající

odstraní vady bezúplatně dodáním náhradního plnění v množství a jakosti dle kupní smlouvy. Obdobně postupuje prodávající i v případě, nevyužije-li kupující svého práva na odstoupení od smlouvy podle bodu VII. 2.

## **VIII.**

### **Záruční podmínky**

Na dodávku zboží bude poskytnuta prodávajícím záruka za jakost, která zaručuje, že zboží bude odpovídat technické specifikaci stanovené Rámcovou dohodou. Prodávajícím bude poskytnuta záruční doba v délce uvedené v čl. 8 Rámcové dohody.

## **IX.**

### **Sankce**

1. Prodávající je oprávněn požadovat na kupujícím úrok z prodlení za nedodržení termínu splatnosti faktury ve výši 0,05 % z oprávněně fakturované částky včetně DPH za každý i započatý den prodlení. Výše sankce není omezena.
2. Kupující je oprávněn požadovat na prodávajícím smluvní pokutu za nedodržení termínu dodání předmětu plnění dle kupní smlouvy, a to ve výši 0,05 % z ceny nedodaného předmětu plnění včetně DPH za každý i započatý den prodlení. Výše sankce není omezena.
3. Kupující je oprávněn požadovat na prodávajícím smluvní pokutu za nedodržení doby pro odstranění zjištěných vad na základě reklamace, a to ve výši 0,05 % z ceny reklamovaného předmětu plnění včetně DPH, a to za každý i započatý den prodlení. Minimální výše sankce je 1000,- Kč za den.
4. Úrok z prodlení a smluvní pokuta jsou splatné do 30 kalendářních dnů od data, kdy byla povinné straně doručena písemná výzva k jejich zaplacení oprávněnou stranou, a to na účet oprávněné strany uvedený v písemné výzvě. Ustanovením o smluvní pokutě není dotčeno právo oprávněné strany na náhradu škody v plné výši.

## **X.**

### **Odstoupení od smlouvy**

Odstoupení od smlouvy se řídí ustanovením § 2001 a násl. občanského zákoníku v platném znění a rámcovou smlouvou.

## **XI.**

### **Řešení sporů**

1. Tato smlouva se řídí Rámcovou smlouvou, právním řádem České republiky a zejména příslušnými ustanoveními zákona č. 89/2012 Sb., občanského zákoníku.
2. Veškeré spory mezi smluvními stranami budou řešeny nejprve smírně.
3. Nebude-li smírného řešení dosaženo, budou spory řešeny v soudním řízení.

## **XII. Závěrečná ustanovení**

1. Smlouva nabývá platnosti dnem podpisu obou smluvních stran.
2. Smluvní strany berou na vědomí, že v souladu se zákonem č. 340/2015 Sb., o zvláštních podmínkách účinnosti některých smluv, uveřejňování těchto smluv a o registru smluv, nabývá tato smlouva účinnosti dnem uveřejnění v registru smluv.
3. Tato kupní smlouva je uzavřena v souladu s Rámcovou dohodou a to i v těch ustanoveních, které nejsou v této kupní smlouvě konkrétně uvedeny.
4. Tato smlouva může být měněna nebo doplňována jen písemnými, očíslovanými dodatky odsouhlasenými smluvními stranami.
5. Z důvodu právní jistoty smluvní strany prohlašují, že jejich závazkový vztah založený touto smlouvou se řídí občanským zákoníkem.
6. Obě smluvní strany prohlašují, že smlouva nebyla uzavřena v tísní, ani za jednostranně nevýhodných podmínek a na důkaz toho připojují své vlastnoruční podpisy.
7. Tato smlouva je vyhotovena v elektronické podobě.

### *Příloha č. 1*

Technická specifikace č. j. KRPK-75408-2/ČJ-2021-1900MZ ze dne 29. 9. 2021

### *Příloha č. 2*

Zadávací a dodací podmínky zakázky č. j. KRPK-75408-3/ČJ-2021-1900MZ ze dne 29. 9. 2021

### *Příloha č. 3*

Cenová nabídka

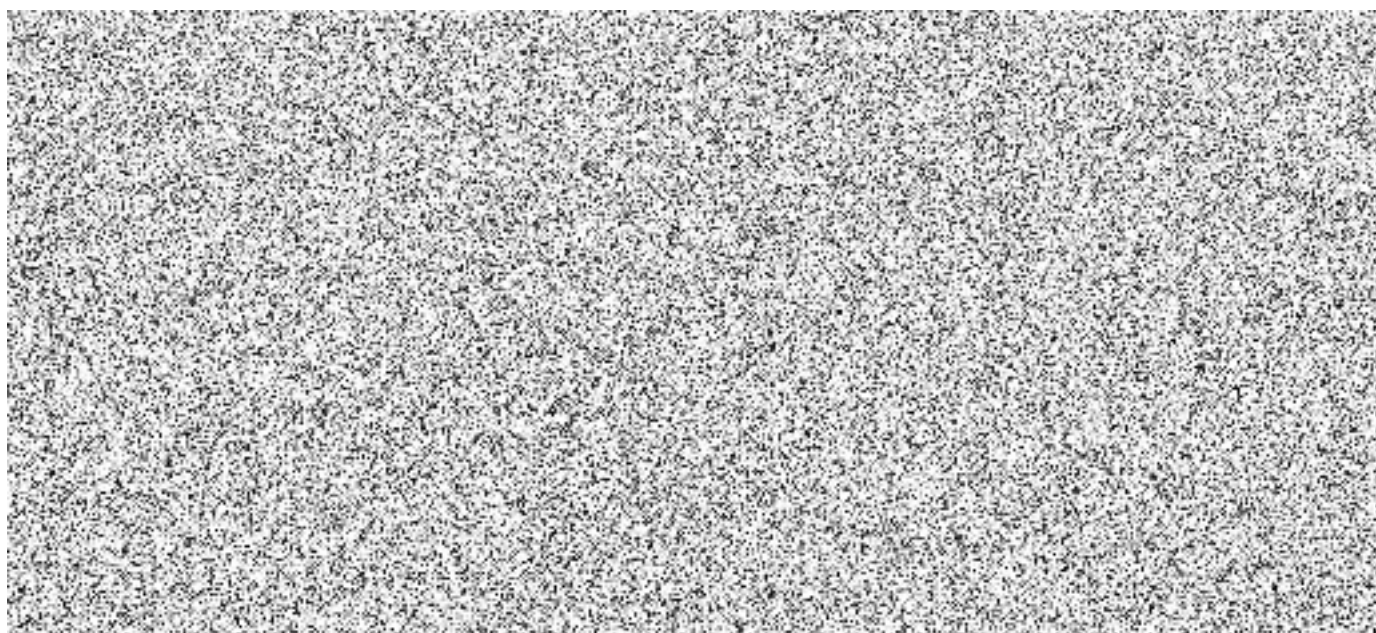



Pomáhat a chránit

POLICIE ČESKÉ REPUBLIKY  
KRAJSKÉ ŘEDITELSTVÍ POLICIE KARLOVARSKÉHO KRAJE



ODBOR SPRÁVY MAJETKU  
ODDĚLENÍ MATERIÁLNĚ TECHNICKÉHO ZABEZPEČENÍ

PCR19ETRpo29748388

KRPK-75408-2/ČJ-2021-1900MZ

Počet listů: 1  
List č. 1

**TECHNICKÁ SPECIFIKACE A POŽADOVANÉ VLASTNOSTI PŘEDMĚTU VZ**  
**NÁKUP KANCELÁŘSKÉHO, SEDACÍHO A LEHACÍHO NÁBYTKU**  
**PODLE RÁMCOVÉ DOHODY**

29. září 2021

Nákup nábytku podle Rámcové dohody MV-48222-20/VZ-2020 na „dodávky kancelářského, sedacího a lehacího nábytku pro roky 2021-2022“:

OBJEDNÁVÁME:

Počet	m.j.	Objednáváme (Počet - ks - název - číslo položky ve smlouvě)	číslo položky
11	ks	Stůl kancelářský psací rozměr 1400x700x730, tloušťka desky LTD 25 mm	1
79	ks	Stůl kancelářský psací rozměr 1400x800x730, tloušťka desky LTD 25 mm	2
12	ks	Stůl kancelářský psací rozměr 1600x800x730, tloušťka desky LTD 25 mm	3
15	ks	Stůl kancelářský pod PC, výsuv pro klávesnici, 1200x700x730, horní deska LTD 25mm, výsuvná deska 18 mm	5
83	ks	Kontejner mobilní-centrální zámek, 430x600x610, LTD 18 mm	7
1	ks	Nástavec na stůl dřevěný dělený, 1600x320x360, horní deska LTD 25mm, jinak 18mm	10
4	Ks	Stůl jednací přídavný čtvrtkruh s podpěrnou kov.nohou, 800x800x730, LTD 25mm	12
2	ks	Stůl jednací přídavný půlkruh s podpěrnou kov.nohou, 800x800x730, LTD 25mm	13

Počet	mj	Objednáváme (Počet - ks -název - číslo položky ve smlouvě)	číslo položky
6	Ks	Stůl jednací přídavný oblý, 3x podpěr.noha 1500x800x730, LTD 25mm	14
1	Ks	Stůl konferenční kruhový, průměr 700, centrální noha, výška 650	17
10	Ks	Stůl konferenční obdélníkový 1000x600x650, kovové nohy	18
1	Ks	Stůl kancelářský rohový pravý 1600/1200x800/700x730, LTD 25mm, kombinace LTD+kov	20
16	Ks	Stůl pracovní univerzální 800x800x730, kovová konstrukce, LTD25mm (využití jako pracovní, jednací i jídelní)	21
1	Ks	Stůl pracovní univerzální 1600x800x730, kovová konstrukce, LTD25mm (využití jako pracovní, jednací i jídelní)	23
2	Ks	Stůl pracovní univerzální 2000x1000x730, kovová konstrukce, LTD25mm (využití jako pracovní, jednací i jídelní)	25
25	Ks	Skříň knihovna prosklená 800x440x1780, 3/5 sklo, 2/5 plné dveře, 1 mezistěna, LTD 18mm	26
20	Ks	Skříň registrační šanonová, 800x440x1780, plné dveře, mezistěna, LTD 18mm	27
1	Ks	Skříň 1-dveřová šatní 600x440x1780, s výsuv.věšákem, mezistěna, LTD 18mm	28
22	Ks	Skříň 2-dveřová šatní 800x600x1780, plné dveře, šatní vložka, mezistěna, LTD 18mm	30
8	Ks	Skříň 2-dveřová policová 800x440x1780, 3/5 police, 2/5 plné dveře, LTD 18mm	31
2	Ks	Skříňka otevřená nízká s 1 policí, 800x420x720, LTD 18mm	34
11	Ks	Skříňka s dvířky nízká s 1 policí, 800x440x720, plné dveře, LTD 18mm	36
10	Ks	Skříňka 3-zásuvková nízká s nikou, 800x440x720, LTD 18mm	37
47	Ks	Police závěsná kombinace LTD+kov, 760x230x220, LTD 18mm	38
16	Ks	Nástavec na 2-dveř.šatní skříň 800x600x720, dveře 2 křídle, LTD 18mm, 1 police	40

Počet	mj	Objednáváme (Počet - ks -název - číslo položky ve smlouvě)	číslo položky
6	Ks	Skříňka pod TV s nikou 800x600x1100, 2/3 2 křídle dveře,LTD 18mm,1 police	42
20	Ks	Věšáková stěna 600x18x1200	43
1	Ks	Věšák stojanový kovový (černý nebo chrom)+odkládání deštníků	46
75	Ks	Křeslo kancelářské čalouněné, opěrák ze síťoviny - nosnost 150 kg	70
2	Ks	Křeslo kancelářské síťované, opěrák a sedák ze síťoviny - nosnost 130 kg	71
10	Ks	Židle dřevěná čalouněná s kovovou kostrou - 130 kg	74
36	Ks	Židle dřevěná s kovovou kostrou - 130kg	75
16	Ks	Židle jídelní plastová s vnitřní kovovou kostrou - nosnost 120kg	76
1	Ks	Židle kancelářská balanční pro aktivní sezení - nosnost 130kg	77
4	Ks	Židle kancelářská čalouněná, vyšší záda s područkami - nosnost 160kg	78
32	Ks	židle kovová se síťovaným opěrákem a čalouněným sedákem - bez područek - nosnost 120 kg	79
85	Ks	Židle kovová čalouněná konferenční - bez područek - 130 kg	80
23	Ks	Židle kovová se síťovaným opěrákem a čalouněným sedákem - s područkami - nosnost 120 kg	81
10	Ks	Křeslo dřevěné čalouněné pevné - nosnost 120 kg	84
2	Ks	Válenda čalouněná s úložným prostorem - nosnost 130 kg	86







Pomáhat a chránit

PCR19ETRpo29748393

POLICIE ČESKÉ REPUBLIKY  
KRAJSKÉ ŘEDITELSTVÍ POLICIE KARLOVARSKÉHO KRAJE



ODBOR SPRÁVY MAJETKU  
ODDĚLENÍ MATERIÁLNĚ TECHNICKÉHO ZABEZPEČENÍ

KRPK-75408-3/ČJ-2021-1900MZ

Počet listů: 2

List č. 1

**ZADÁVACÍ A DODACÍ PODMÍNKY ZAKÁZKY:**  
**NÁKUP KANCELÁŘSKÉHO A SEDACÍHO A LEHACÍHO NÁBYTKU PODLE RÁMCOVÉ**  
**DOHODY**

29. září 2021

Pro tuto zakázku platí obecně podmínky podle Rámcové dohody MV-48222-20/VZ-2020 na „dodávky kancelářského, sedacího a lehacího nábytku pro roky 2021-2022“ - s výjimkou:

**TERMÍN DODÁNÍ** 21 kalendářních dnů ode dne nabytí účinnosti kupní smlouvy.

Kontaktní osoby – při realizaci soutěže:

Odbor veřejných zakázek



Kontaktní osoby pro dopravce nebo dodavatele - pro dodání materiálu:



Kompletnost dodávky

Rozdělení zakázky – NE. Požadujeme dodat celé množství v jednom termínu. Při dodání požadujeme předat položkový dodací list.

Doprava zboží – NELZE tahač s návěsem

Typ vozidla standardní nákladní s pevnou nástavbou – přibližně 11 m dlouhé. Není možné ke skladu zajet tahačem s dlouhým návěsem.

Dodavatel veškeré zboží opatří pro přepravu způsobem, který je obvyklý pro takové zboží v obchodním styku a který vyloučí poškození zboží při manipulaci a přepravě.

Místo dodání

POLICIE ČR, Krajské ředitelství policie Karlovarského kraje  
Areál MV (pod Klášterem), Sklady MTZ, 17. listopadu 40, 350 02 Cheb,  
50.0695675N, 12.3590344E

Montáž nábytku dodavatelem (článek 7, bod 7.1 aktuální Rámcové dohody)

Požadujeme dodat kompletně smontovaná křesla a židle, vše připravené k okamžitému použití.

Doba dodání

Pracovní dny, 7.00 – 14.00 (vykládka do 15:00).

Požadujeme nahlášení dne a času dodání nejméně 2 dny předem a s upřesněním času dodání.

www.policie.cz

Adresa pro zaslání faktury

Krajské ředitelství policie Karlovarského kraje  
Závodní 386 / 100, 360 06 Karlovy Vary - Dvory  
E-mail: krpk.faktura@pcr.cz  
ISDS: upshp5u

Adresa pro zaslání další různé dokumentace k nákupu

POLICIE ČR, Krajské ředitelství policie Karlovarského kraje  
Odbor správy majetku, Dobrovského 1935, 356 04 Dolní Rychnov

Technické možnosti převzetí

Paletový vozík NE, Rampa NE, Vysokozdvíhový vozík NE

Palety

Neprovozujeme paletové hospodářství a zejména EURO-palety nejme schopni ihned vrátit při dodávce. Po uvolnění EURO-palet si je po předchozí domluvě s námi odveze DODAVATEL v dohodnutém termínu na své náklady z místa Cheb, Dolní Rychnov nebo Karlovy Vary.

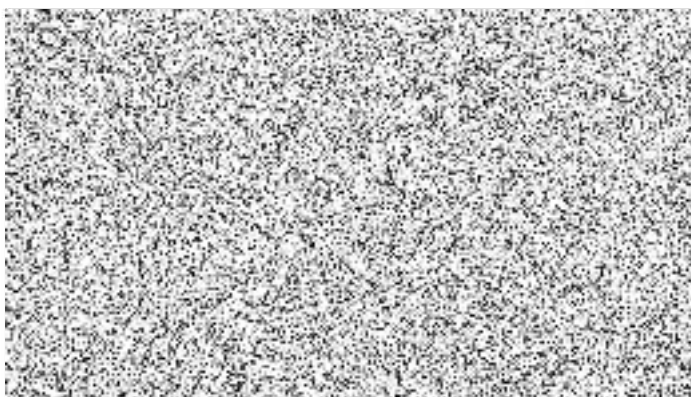

	RD "na dodávky kancelářského, sedacího a lehacího nábytku pro roky 2021 - 2022" MV-48222-20/VZ-2020	Bez DPH	s DPH	k s	cena CELKEM bez DPH	cena CELKEM s DPH	POZNÁMKA
Pořadové číslo	Název zboží dle RD			729	1 936 603,00	2 343 289,63	
1	Stůl kancelářský psací rozměr 1400x700x730, tloušťka desky LTD 25 mm						
2	Stůl kancelářský psací rozměr 1400x800x730, tloušťka desky LTD 25 mm						
3	Stůl kancelářský psací rozměr 1600x800x730, tloušťka desky LTD 25 mm						
5	Stůl kancelářský pod PC, výšuv pro klávesnici, 1200x700x730, horní deska LTD 25mm, výšuvná deska 18 mm						
7	Kontejner mobilní-centrální zámek, 430x600x610, LTD 18 mm						
10	Nástavec na stůl dřevěný dělený, 1600x320x360, horní deska LTD 25mm, jinak 18mm						
12	Stůl jednací přídatný čtvrtkruh s podpěrnou kov.nohou, 800x800x730, LTD 25mm						
13	Stůl jednací přídatný půlkruh s podpěrnou kov.nohou, 800x800x730, LTD 25mm						
14	Stůl jednací přídatný oblý, 3x podpěr.noha 1500x800x730, LTD 25mm						
17	Stůl konferenční kruhový, průměr 700, centrální noha, výška 650						
18	Stůl konferenční obdélníkový 1000x600x650, kovové nohy						
20	Stůl kancelářský rohový pravý 1600/1200x800/700x730, LTD 25mm, kombinace LTD+kov						
21	Stůl pracovní univerzální 800x800x730, kovová konstrukce, LTD25mm (využití jako pracovní, jednací i jídelní)						
23	Stůl pracovní univerzální 1600x800x730, kovová konstrukce, LTD25mm (využití jako pracovní, jednací i jídelní)						
25	Stůl pracovní univerzální 2000x1000x730, kovová konstrukce, LTD25mm (využití jako pracovní, jednací i jídelní)						
26	Skříň knihovna prosklená 800x440x1780, 3/5 sklo, 2/5 plně dveře, 1 mezistěna, LTD 18mm						
27	Skříň registrační šanonová, 800x440x1780, plně dveře, mezistěna, LTD 18mm						
28	Skříň 1-dveřová šatní 600x440x1780, s výšuv.věšákem, mezistěna, LTD 18mm						
30	Skříň 2-dveřová šatní 800x600x1780, plně dveře, šatní vložka, mezistěna, LTD 18mm						
31	Skříň 2-dveřová policová 800x440x1780, 3/5 police, 2/5 plně dveře, LTD 18mm						
34	Skříňka otevřená nízká s 1 polici, 800x420x720, LTD 18mm						
36	Skříňka s dvířky nízká s 1 polici, 800x440x720, plně dveře, LTD 18mm						
37	Skříňka 3-zásuvková nízká s nikou, 800x440x720, LTD 18mm						
38	Police závěsná kombinace LTD+kov, 760x230x220, LTD 18mm						
40	Nástavec na 2-dveř.šatní skříň 800x600x720, dveře 2 křídle, LTD 18mm, 1 police						
42	Skříňka pod TV s nikou 800x600x1100, 2/3 2 křídle dveře,LTD 18mm,1 police						
43	Věšáková stěna 600x18x1200						
46	Věšák stojanový kovový (černý nebo chrom)+odkládní deštníků						
70	Křeslo kancelářské čalouněné, opěrák ze síťoviny - nosnost 150 kg						
71	Křeslo kancelářské síťované, opěrák a sedák ze síťoviny - nosnost 130 kg						
74	Židle dřevěná čalouněná s kovovou kostrou - 130 kg						
75	Židle dřevěná s kovovou kostrou - 130kg						
76	Židle jídelní plastová s vnitřní kovovou kostrou - nosnost 120kg						
77	Židle kancelářská balanční pro aktivní sezení - nosnost 130kg						
78	Židle kancelářská čalouněná, vyšší záda s područkami - nosnost 160kg						
79	Židle kovová se síťovaným opěrákem a čalouněným sedákem - bez područek - nosnost 120 kg						
80	Židle kovová čalouněná konferenční - bez područek - 130 kg						
81	Židle kovová se síťovaným opěrákem a čalouněným sedákem - s područkami - nosnost 120 kg						
84	Křeslo dřevěné čalouněné pevné - nosnost 120 kg						
86	Válenda čalouněná s úložným prostorem - nosnost 130 kg						