

# Kupní smlouva č. 21-0089

uzavřená podle ustanovení § 2079 a násl. zákona č. 89/2012 Sb. občanského zákoníku, v platném znění

## Smluvní strany:

### PILART stroje a.s.

Spisová značka: B 8464 vedená u Krajského soudu v Brně  
Sídlo: Ericha Roučky 2499/11, Blansko  
IČ: 195  
DIČ:  
Zastoupená: Davidem Dvořáčkem, předsedou představenstva  
Davidem Mauderem, členem představenstva  
Bankovní spojení: (CZK)  
(EUR) BIC KOMBCZPP

jako prodávající na straně jedné

a

### Střední škola technická a dopravní Gustava Habrmána Česká Třebová

Spisová značka: Pr 1270 vedená u Krajského soudu v Hradci Králové  
Sídlo: Habrmanova 1540, Česká Třebová  
IČ: 49314866  
DIČ:  
Zastoupená: Mgr. Janem Kovářem, ředitelem školy

jako kupující na straně druhé

## I. Předmět smlouvy

- (1) Prodávající se zavazuje za podmínek uvedených v této kupní smlouvě odevzdat kupujícímu zboží, které je předmětem koupě podle této smlouvy a umožnit mu nabytí vlastnického práva ke zboží. Kupující se zavazuje za podmínek uvedených v této kupní smlouvě převzít a zaplatit zboží, které je předmětem této kupní smlouvy.
- (2) Předmět kupní smlouvy, specifikace zboží:

**Olepovačka hran HOLZ-HER STREAMER 1054 C v množství 1 ks**  
stroj ve standardním provedení a výbavě:



bez DPH

1x 2821514\* ZÁKLADNÍ STROJ STREAMER 1054 C 200 – 400 V / 50 Hz  
1x 5052054 Plošná Cidlina FK701

Včetně:  
Doprava  
Instalace, montáž, zaškolení

vše v souladu s cenovou nabídkou č.: 541294/4 ze dne 7.10.2021, která tvoří Přílohu č. 1 této smlouvy, jako její nedílnou součást.

Výrobce stroje: **HOLZHER GmbH, Spolková republika Německo**

- (3) Prodávající kupujícímu odevzdá zboží, jakož i doklady, které se ke zboží vztahují, zejména:
  - prohlášení o shodě
  - předávací protokol
  - dodací list
  - návod na obsluhu

## II. Kupní cena

- (1) Kupní cena za zboží, jehož předání je předmětem této kupní smlouvy, byla stanovena dohodou smluvních stran a činí **bez DPH**
- (2) Sazba daně z přidané hodnoty je 21%, což činí
- (3) Celková kupní cena včetně DPH činí
- (4) Kupní cena se sjednává jako fixní a konečná.

### III. Platební podmínky

- (1) Smluvní strany se dohodly na následující formě úhrady kupní ceny. Kupující se zavazuje poskytnout prodávajícímu zálohy na základě zálohových faktur. Výše a splatnost zálohových faktur i konečné faktury byla dohodnuta takto:
  - a) Kupující se zavazuje uhradit prodávajícímu kupní cenu za zboží ve výši **100%**, tj. částka  včetně DPH, po předání stroje na základě faktury vystavené prodávajícím.
- (2) Daňové doklady (faktury) budou vystaveny v souladu a za podmínek uvedených v části první, hlava II., díl 5 zákona č. 235/2004 Sb. o dani z přidané hodnoty v platném znění, zejména bude mít náležitosti stanovené § 29 citovaného zákona.

### IV. Místo plnění, doba plnění, způsob dodání předmětu smlouvy

- (1) Jako místo plnění pro dodání zboží se sjednává adresa kupujícího: **Skalka 1692,  Česká Třebová**. Dodáním stroje se pro účel této smlouvy rozumí umožnění kupujícímu, aby si sám prostřednictvím vlastní zajištěné techniky složil stroj z dopravního prostředku v místě dodání. Kupující potvrdí prodávajícímu, že stroj dodal, podpisem dodacího listu. Vykládku stroje v místě plnění zajišťuje na své náklady a nebezpečí kupující.
- (2) Proávající se zavazuje **dodat předmět koupě do místa plnění** po předchozí domluvě nejpozději **do 16 kalendářních týdnů od podpisu kupní smlouvy** (je-li smlouva zaslána poštou, smlouva musí být podepsaná doručena prodávajícímu), avšak za současného splnění podmínky zaplacení záloh kupujícím v termínech a ve výši, jak bylo dohodnuto v článku III. odstavci 1, písmena a) této kupní smlouvy. Nedojde-li ke splnění uvedené podmínky, bude kupující prodávajícím informován o náhradním termínu dodání předmětu koupě, prodávající není v prodlení se splněním povinnosti odevzdat zboží podle této smlouvy a nárok kupujícího na zaplacení smluvní pokuty dle čl. IX. odst. 2 této smlouvy zaniká.
- (3) Proávající se dále zavazuje provést **instalaci, seřízení předmětu koupě, včetně zaškolení obsluhy**. Termín instalace, seřízení a zaškolení obsluhy je smluvními stranami dohodnut po zajištění montážní připravenosti ze strany kupujícího, tedy po splnění níže uvedených podmínek, které umožní řádnou instalaci, seřízení předmětu koupě a zaškolení obsluhy, konkrétně bude-li ze strany kupujícího splněno:
  - a) Zabalený a nepoškozený stroj byl kupujícím umístěn na dílňe na svém místě určené na rovné (max. odchylka +/-10 mm), dostatečně únosné (1,5N/mm<sup>2</sup>) a vytvrzené podlaže (beton 25/30 o min tl. 200 mm), s dostatkem manipulačního prostoru kolem a s možností příjezdu vysokozdvizného vozíku až ke stroji.
  - b) Byla k dispozici manipulační technika pro instalaci, tj. 2ks paletážních vozíků a vysokozdvizný vozík.
  - c) Byla připravena dostatečně dimenzovaná přípojka elektrické energie tj. 400V/7,5kW včetně jištění 32C, revize a přívodního kabelu až ke stroji. Rám stroje musí být uzemněn separátním zemnicím kabelem tak, aby odpor mezi fází a tímto kabelem byl menší než 3 Ω. V případě osazení dílenské el. sítě proudovým chráničem (tzv. FI chránič), musí být tento o hodnotě alespoň 300 mA a musí být speciální pro stroje s frekv. měničem.
  - d) Bylo připraveno dostatečně dimenzované odsávání (s výkonem = 3700 m<sup>3</sup>/hod a současně P statistický ≥ 1500Pa) zakončené vývody a hadicemi dle kotevního plánu stroje
  - e) Bylo připraveno dostatečné množství materiálu pro seřízení stroje a zaškolení obsluhy.
  - f) Byla připravena dostatečně dimenzovaná přípojka čistého (kvalita ISO 8573-1) stlačeného vzduchu minimálně 7 bar, s garantovanou dodávkou min. 180 l/min včetně přívodní hadice 1/2" až ke stroji.
  - g) Byla zajištěna přípojka stroje k síti pomocí kabelu LAN dovezeného až ke stroji
- (4) Pokud nebudou splněny podmínky stanovené v předchozím odst. 3 písmena a) až f) smlouvy a dále v rozsahu podmínek uvedených předinstalačním listě, které budou kupujícím řádně potvrzeny před termínem dodání zboží, není prodávající povinen provést instalaci, seřízení a zaškolení obsluhy dle této smlouvy, s tím, že v tomto případě není prodávající v prodlení a veškeré vícenáklady spojené se zpožděnými úkony prodávajícího na základě nesplnění podmínek kupujícím budou účtovány na vrub kupujícího.
- (5) Kupující je oprávněn odmítnout převzetí zboží pouze v případě, že před vykládkou zboží v místě plnění zjistí, že zboží je zjevně poškozeno. Nastane-li taková skutečnost, kupující je povinen pořídit s řidičem vozidla písemný zápis o škodě a dále je povinen neprodleně kontaktovat telefonicky a e-mailem prodávajícího na uvedených kontaktech v této smlouvě. Kupující je povinen zajistit důkazy k prokázání vzniklé škody, zejména fotodokumentaci (příp. svědky), a vše neprodleně zaslat prodávajícímu e-mailem, příp. poštou prodávajícímu.

### V. Předání a převzetí zboží

- (1) Zboží bude odevzdáno a převzato kupujícím v místě plnění (určení).
- (2) Dokladem o dodání zboží je dodací list nebo přepravní doklad podepsaný kupujícím, nebo osobou k tomu kupujícím zmocněnou. Dnem odevzdání zboží kupujícímu je splněna povinnost prodávajícího odevzdat kupujícímu zboží, na kupujícího přechází nebezpečí vzniku škody na zboží.
- (3) Po instalaci stroje a zaškolení obsluhy bude pořízen písemný předávací protokol. Protokol musí být datován a podepsán osobami oprávněnými zastupovat smluvní strany v souladu s touto smlouvou.

## VI. Vady zboží, záruka za jakost

- (1) Prodávající poskytuje kupujícímu záruku za jakost zboží v délce 12 měsíců pro jednosměrný provoz maximálně do 2500 hod provozu. Záruční doba počne běžet ode dne podpisu předávacího protokolu.
- (2) Záruka se nevztahuje na vady způsobené mechanickým poškozením stroje, neodbornou manipulací se strojem, vnější událostí nebo použitím stroje v rozporu s obvyklým způsobem jeho používání, neodbornou obsluhou, nadměrným užíváním. Pokud opravu stroje provede jiná osoba než prodávající nebo osoba prodávajícím k tomu určená, kupující pozbývá možnost uplatnit práva z odpovědnosti za vady ze záruky.
- (3) Budou-li kupujícím zjištěny jakékoliv faktické vady zboží, je kupující povinen tyto reklamovat je písemně u prodávajícího, a to ihned při odevzdání zboží, půjde-li o vady zjevné. V případě vad skrytých, které se projeví teprve provozem zboží v záruční době, je kupující povinen reklamovat bez zbytečného odkladu poté, kdy se vady projeví a to opět písemnou formou, přičemž je povinen popsat vadu a jak se tato vada projevuje.
- (4) Kupující se zavazuje uplatnit u prodávajícího reklamaci písemnou formou, přičemž popíše vadu a její projevy. V ostatním pro odpovědnost za vady platí ust. § 2099 a násl. zákona č. 89/2012 Sb. občanského zákoníku. Záruka za jakost se nevztahuje na seřizování nebo nastavování stroje v souvislosti s běžným užíváním.
- (5) Volba rozhodnutí, zda vady stroje prodávající odstraní jeho výměnou (či výměnou jen jeho části) nebo jeho opravou nebo poskytnutím slevy přísluší vždy prodávajícímu. Je-li stroj vyměněn za jiný, anebo je-li vyměněna jakákoli jeho součást, stává se původní stroj (či jeho původní součást) vlastnictvím prodávajícího.
- (6) V případě uznání reklamace v záruční době provede prodávající opravu nebo bezplatnou výměnu vadných dílů, náklady spojené s uplatněním práv z odpovědnosti za vady (zejm. cestovné a pracovní čas servisního technika nese prodávající. V případě, že reklamace nebude prodávajícím uznána jako oprávněná, náklady spojené s vyřízením reklamace (zejm. cestovné a pracovní čas servisního technika) nese kupující, kterému je prodávající vyúčtuje a kupující se je zavazuje uhradit.
- (7) Prodávající zaručuje kupujícímu, že prodávané zboží je prosto právních vad, tzn. neváznou na něm žádná práva třetích osob.
- (8) Prodávající se zavazuje pro kupujícího zajišťovat řádný záruční i pozáruční servis dle aktuálně platného ceníku v době objednání servisu. V případě prodlení kupujícího se zaplacením jakéhokoli peněžitého dluhu vůči prodávajícímu (i takového, který nesouvisí se strojem), u něhož prodávající kupujícího vyzval k plnění, nemusí prodávající po dobu trvání tohoto prodlení plnit své závazky z odpovědnosti za vady stroje (ani zákonné, ani případné záruční), stejně tak nemusí provádět pozáruční servis stroje, byl-li ujednáno. Lhůty, ve kterých má prodávající splnit závazek z odpovědnosti za vady stroje (zákonné nebo záruční) nebo z případných ujednání o pozáručním servisu stroje, se v případě prodlení kupujícího dle předchozí věty staví a pokračují ve svém běhu až zánikem takového prodlení kupujícího. Je-li stroj v záruce a je-li kupující v prodlení ve smyslu předchozí věty, záruční doba běží v době trvání takového prodlení i tehdy, když kupující stroj nemůže pro jeho vadu krytou zárukou užívat.

## VII. Odstoupení od smlouvy

- (1) Platně odstoupit od této smlouvy lze, je-li to dohodnuto v této smlouvě nebo umožňuje-li to zákon. Smlouvu lze zrušit rovněž písemnou dohodou smluvních stran a zaplacením odstupného dle čl. VII. odst. 2 této smlouvy.
- (2) V souladu s ustanovením § 1992 občanského zákoníku si smluvní strany sjednaly, že každá smluvní strana může svůj závazek z této smlouvy zrušit zaplacením odstupného. Odstupné činí 20% ze sjednané kupní ceny stroje uvedené v článku II. odstavce 3 této smlouvy. Právo zrušit závazek zaplacením odstupného však nemá strana, která již, byť i jen zčásti, plnění druhé strany přijala nebo druhé straně plnila.
- (3) Odstupné dle čl. VII. odst. 2 této smlouvy je splatné do 14 dnů ode dne odeslání výzvy k uhrazení odstupného.
- (4) Za podstatné porušení smlouvy ze strany prodávajícího se považuje nesplnění povinnosti uvedené v článku IV. odstavce 2 této smlouvy do 2 měsíců od stanoveného termínu.
- (5) Za podstatné porušení smlouvy ze strany kupujícího se považuje nesplnění některé z povinností uvedených v článku III. odst. 1 této smlouvy do 2 měsíců od stanoveného termínu.
- (6) Odstoupení musí být učiněno písemnou formou, musí v něm být označena smluvní povinnost, k jejímuž porušení došlo, jinak je neplatné. Účinky odstoupení nastávají dnem doručení druhé smluvní straně. Pokud se odstoupení stane účinným, jsou smluvní strany povinny vrátit si vzájemně poskytnutá plnění do 14 dnů od účinnosti odstoupení.
- (7) Pokud kupující odmítne převzít zboží, které již bylo prodávajícím dopraveno do místa plnění a nejde o případ uvedený v článku IV. odstavce 5 této smlouvy, je prodávající oprávněn odstoupit od smlouvy.
- (8) Odstoupí-li kterákoli strana od této smlouvy z jakéhokoli zákonného důvodu a učiní-li tak až poté, co kupující stroj začal užívat, zavazuje se kupující zaplatit prodávajícímu za to, že měl možnost stroj užívat, částku ve výši 20 % z kupní ceny

bez DPH za první půl rok možnosti jeho užívání (případně poměrnou část) a dále 10 % z kupní ceny bez DPH za každý následující půl rok možnosti jeho užívání (případně poměrnou část).

### VIII. Výhrada vlastnického práva

- (1) Vlastnické právo k předmětu smlouvy přechází na kupujícího úplným zaplacením celkové kupní ceny vč. DPH. Zaplacením celkové kupní ceny se přitom rozumí datum připsání příslušné částky na účet prodávajícího.
- (2) Dojde-li v době mezi převzetím zboží kupujícím a zaplacením celé kupní ceny k jakémukoliv poškození nebo odcizení předmětu koupě, je kupující povinen uhradit veškeré náklady spojené s opravou zboží a v případě odcizení celou kupní cenu uvedenou v článku II. této smlouvy.
- (3) Během doby mezi převzetím předmětu koupě kupujícím a zaplacením celé kupní ceny není kupující oprávněn předmět koupě třetí osobě prodat, pronajmout, zapůjčit, přenechat či jej jinak zatížit jinými právy či zcizit.

### IX. Smluvní pokuty

- (1) Smluvní strany se dohodly, že pokud se kupující dostane do prodlení s úhradou jakékoliv splatné částky nebo její části dle této smlouvy, je povinen zaplatit prodávajícímu smluvní pokutu ve výši 0,05 % z dlužné částky za každý den prodlení.
- (2) Smluvní strany se dohodly, že pokud se prodávající dostane do prodlení s dodáním zboží, je povinen zaplatit kupujícímu smluvní pokutu ve výši 0,05 % z ceny zboží bez DPH za každý den prodlení v případě, že toto prodlení přesáhne 30 dnů. Výše smluvní pokuty podle tohoto odstavce je limitována do maximální výše 5% celkové ceny stroje bez DPH.
- (3) Prodávající není v prodlení s plněním svého závazku odevzdat v dohodnuté lhůtě zboží podle této smlouvy, pokud nemohl plnit řádně a včas v důsledku toho, že neobdržel platby od kupujícího v dohodnutém termínu splatnosti dle článku III. odstavci 1, písmena a) a b), této smlouvy.
- (4) Prodávající není v prodlení s plněním [redacted] smlouvy, pokud kupující nesplní řádně [redacted].
- (5) Pokud kupující odmítne převzít zboží [redacted] prodávajícímu smluvní pokutu ve výši [redacted].
- (6) Smluvní pokuty uvedené v této smlouvě [redacted].
- (7) Obě smluvní strany se vzdávají práva [redacted].

### X. Oprávnění

- (1) Zástupci smluvních stran oprávnění [redacted] osoba"):
  - A. Kupující:
    - oprávněný zástupce v záležitostech [redacted]  
Mgr. Jan Kovář, tel. [redacted]
    - oprávněný zástupce ve věcech [redacted]  
Mgr. Jan Kovář, tel. [redacted]
  - B. Prodávající:
    - oprávněný zástupce v záležitostech [redacted]  
Dušan Vosáhlo, tel. [redacted]
    - oprávněný zástupce ve věcech [redacted]  
David Dvořáček, tel. [redacted] email: [redacted] a [redacted]
- (2) Smluvní strany se zavazují vzájemně spolupracovat a poskytovat si řádně a včas veškeré informace potřebné pro řádné plnění svých povinností podle této smlouvy.
- (3) Smluvní strany prohlašují, že adresní údaje uvedené v této smlouvě, nebo později dle této smlouvy oznámené, jsou pravdivé a správné. Jakýkoliv dopis, oznámení či jiný dokument bude považován za doručený druhé smluvní straně této smlouvy, bude-li doručen na adresu uvedenou u dané smluvní strany v záhlaví této smlouvy. V případě pochybností se má za to, že dokument zasláný doporučenou poštovní přepravou byl doručen třetí den po dni odeslání a že dokument zasláný formou elektronické pošty byl doručen následující pracovní den po dni odeslání.
- (4) Smluvní strany se zavazují písemně a bezodkladně oznámit druhé smluvní straně změnu svých identifikačních údajů, bankovního spojení a určení oprávněných zástupců. Účinnost změny údajů uvedených v předchozí větě nastává okamžikem

doručení oznámení příslušné smluvní straně a není vyžadována forma dodatku ke smlouvě ve smyslu závěrečných ustanovení této smlouvy.

#### XI. Závěrečná ustanovení

- (1) Smluvní strany shodně vyjadřují vůli poskytnout si navzájem veškerou součinnost nezbytnou k realizaci obchodu. Smluvní strany se vzájemně dohodly, ve smyslu ustanovení § 89a občanského soudního řádu, že pro případ řešení sporů vyplývajících z této smlouvy je dána pravomoc soudů a jejich místní příslušnost je následující:
  - a) Krajského soudu v Brně tam, kde bude dána věcná příslušnost krajského soudu
  - b) Okresního soudu Blansko tam, kde bude dána věcná příslušnost okresního soudu.
- (2) Strany vylučují aplikaci následujících ustanovení občanského zákoníku na tuto Smlouvu: § 557 (pravidlo contra proferentem), § 1757 odst. 2 (obchodní potvrzovací dopis), § 1799 a § 1800 (doložky v adhezních smlouvách), § 1805 odst. 2 (zákaz ultra duplum).
- (3) Na závazky vzniklé z této smlouvy se nepoužijí ustanovení občanského zákoníku o změně okolností (§1764 až §1766) a neúměrném zkrácení (§1793 až §1795).
- (4) Pro vyloučení pochybností strany výslovně potvrzují, že jsou podnikateli, uzavírají tuto Smlouvu při svém podnikání, a na tuto Smlouvu se tudíž neuplatní ustanovení § 1793 občanského zákoníku (neúměrné zkrácení) ani § 1796 občanského zákoníku (lichva).
- (5) Ve věcech touto smlouvou výslovně neupravených se smluvní strany řídí příslušnými ustanoveními zákona č. 89/2012 Sb., občanského zákoníku, v platném znění.
- (6) Jakékoliv změny ujednání, která jsou předmětem úpravy této smlouvy, lze činit pouze písemnou formou, jinak jsou neplatné.
- (7) Zašle-li strana písemnost související se závazkem z této smlouvy druhé straně formou doporučené zásilky s doručenkou na aktuální adresu sídla dle obchodního rejstříku (v případě kupujícího - fyzické osoby – dle živnostenského rejstříku) a adresát není zastížen při prvním pokusu o doručení, nastanou účinky doručení uplynutím desátého dne poté, co zásilka byla uložena na poště, ledaže adresát neměl objektivně možnost v této lhůtě na základě oznámení pošty uloženou zásilku si vyzvednout.
- (8) Smlouva se vyhotovuje ve dvou stejnopisech, po jednom pro každého z účastníků. Smlouva je platná a účinná ode dne podpisu zástupců obou smluvních stran.
- (9) Strany posoudily obsah této smlouvy a neshledávají jej rozporným, což stvrzují svými podpisy. Smlouva byla uzavřena na základě jejich pravé a svobodné vůle po pečlivém zvážení všech stran.

#### Přílohy:

1. Cenová nabídka
2. Kotevní plán stroje

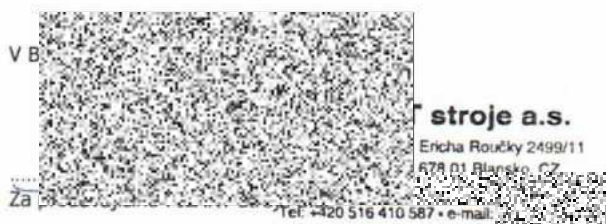

(razítko a podpis oprávněné osoby)



Vše od jednoho výrobce.  
Vše ve 100% kvalitě a servisu!

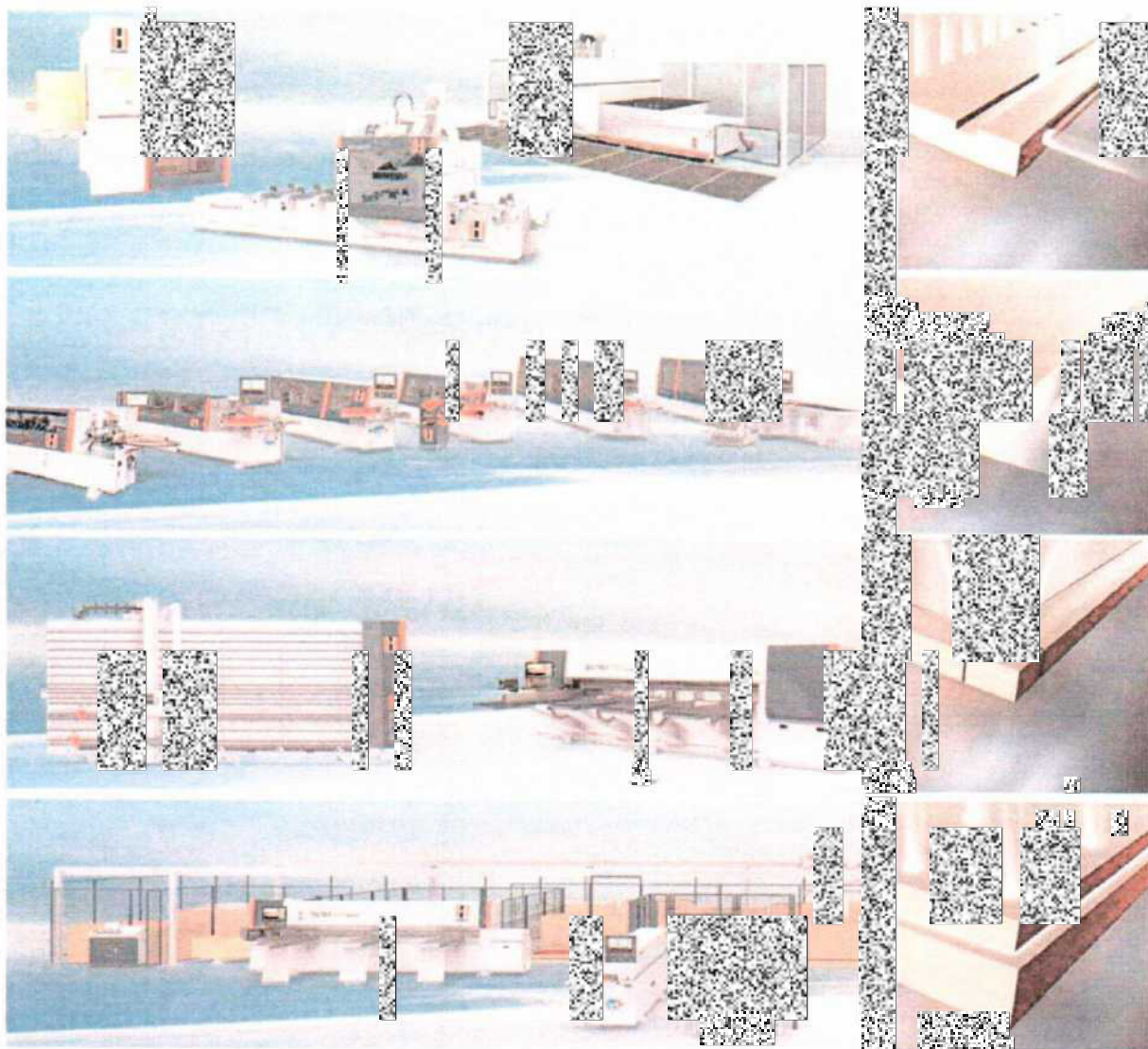

## NABÍDKA

HOLZ-HER olepovačka hran STREAMER 1054 C

PILART stroje a.s.  
Ericha Roucky 2499/11  
Blansko  
Czech Republic





## Vaše výhody na první pohled

### Sériová řada STREAMER

Jednoduchá obsluha, vysoká přesnost a plynulost výroby na dlouhá léta díky masivnímu ocelovému svařovanému stojanu bez prutů.

### Rídící technika a obsluha

Prachu odolný, otočný a výklopný ovládací panel.

### Nános lepidla dýzovou

Vysoce flexibilní nános lepidla prostřednictvím patentované dýzové techniky. Použití EVA a PUR lepidla ve standardu, zpracovatelné bez náročných a nákladných přídavných zařízení.

Použití patronových lepidel nebo volitelně i granulátu.

Okamžitá změna neutrálního nebo barevného lepidla.

Nejnižší náklady na energie díky krátké době zahřátí lepidla za 3 min.

### Technika agregátu

Moderní a pevné pracovní agregáty, kontinuálně vyvíjené a inovované na základě našich 50-letých zkušeností v olepování hran, se starají o vysokou kvalitu opracování vašich hran a garantují vysokou produktivitu ve výrobě nábytku.

### Nástroje

Diamantové frézy podle nejnovějšího stavu techniky s integrovaným odvodem třísky, přizpůsobené vaší oblasti použití.

### Příslušenství

Rozsáhlá paleta příslušenství od automatického přestavení výšky až po automatický podavač náklížky. I dodatečné dobudování příslušenství je možné připravit díky modulární konstrukci stroje.



## NABÍDKA

PILART stroje a.s. Ericha Roučky 2499/11  Blansko

od HOLZ-HER Expert

**PILART stroje a.s.**  
**Ericha Roučky 2499/11**  
 **Blansko**  
**Czech Republic**

PILART stroje a.s.  
Ericha Roučky 2499/11  
 Blansko  
Czech Republic  
Tel: 516 410 514  
e-mail:  cz

Číslo 541294/4  
Vaše telefonní číslo +420  
Vaš e-mail:

Vaš FAX +420

Zákazník 2030858/253  
Datum 07.10.2021  
Naše značka HH/MV

Zákazník

Vyšší odborná škola a Střední škola technická  
Česká Třebová  
Skalka 1691  
 Česká Třebová

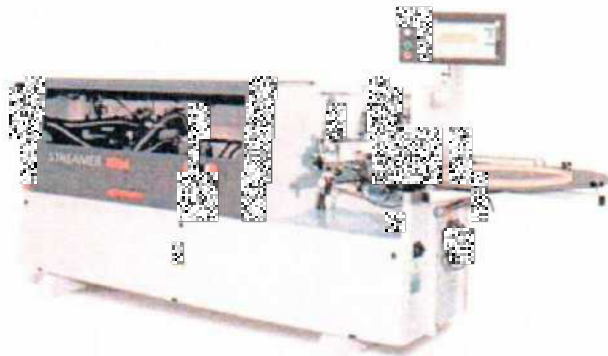

**HOLZ-HER olepovačka hran STREAMER 1054 C**

**HOLZ-HER olepovačka hran STREAMER 1054 C 200 - 400 V / 50 Hz,**  
s manuálním nastavením přítlačného trámce

Cena celkem pro Vás



Vyhotovení podle následujícího technického popisu.



## Komerční podmínky

### TERMÍN DODÁNÍ

cca 15-16 týdnů od objednání

V závislosti na úhradě 20% zálohy do 10 dnů od uskutečnění objednávky jinak nelze tuto dodací lhůtu garantovat.

DODACÍ PODMÍNKY, MONTÁŽ, SEŘÍZENÍ A ŠKOLENÍ VIZ CENOVÁ NABÍDKA

### PLATNOST CENY

Uvedené ceny ztrácejí platnost po 8 týdnech od data vystavení nabídky.

### PLATEBNÍ PODMÍNKY

20% záloha při objednávce

80% záloha splatná před dodáním

### BANKOVNÍ DETAILY:

Číslo účtu pro CZK platby:

Číslo účtu pro EUR platby:

IBAN:

SWIFT: KOMBCZPP

Ilustrace mohou obsahovat speciální vybavení, které nepatří do rozsahu vaší nabídky.

Cenová nabídka může obsahovat různé příplatkové příslušenství, která nejsou součástí konfigurace stroje. Uvedené informace a skutečnosti mají výlučně informativní charakter a nemůžou být považované za součást návrhu smlouvy. Společnost PILART s.r.o. si vyhrazuje právo všechny zde uvedené údaje kdykoliv změnit bez předchozího upozornění.

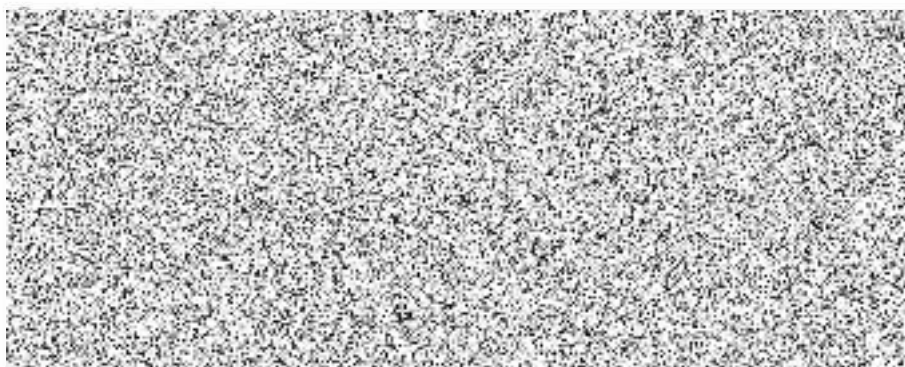



## Technický popis

### HOLZ-HER olepovačka hran STREAMER 1054 C

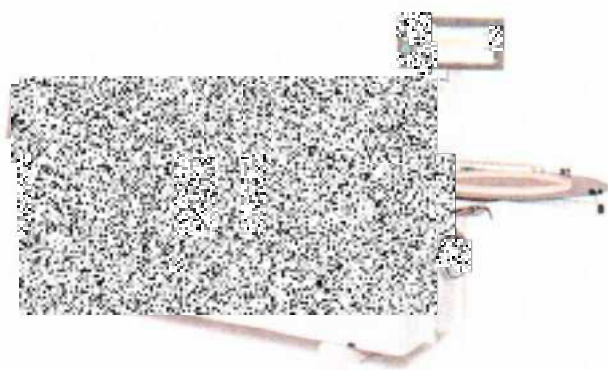

## ZÁKLADNÍ STROJ

KP 2821514\*

**HOLZ-HER olepovačka hran STREAMER 1054 C** 200 - 400 V / 50 Hz,  
s manuálním nastavením přítlačného trámce

5030234\*

Výsuvná podpěra na dílce, vysunutí na šíři 600 mm

## TECHNICKÝ POPIS

Olepovačka hran pro olepování a následně opracování deskových materiálů

(jako např. dřevotřískka, MDF, latovka apod.)

**Tloušťka hrany z role:** 0,4 - 3 mm**Tloušťka hrany náklížky:** 0,4 - 8 mm

Výška hrany max. 65 mm

Tloušťka dílce: 8 - 60 mm

Průřez hrany 8 x 42 mm (v závislosti na materiálu)

Šířka dílce: min. 65 mm

Délka dílce: min. 160 mm

Rychlost posuvu: 10 m / min

**OBSLUHA**

2822883\*

**Řídicí jednotka Edge Control BC 15**

s 15,6" dotykovou obrazovkou

Barevná obrazovka 16: 9

Výkonný řídicí systém s jednoduchým grafickým ovládním

Otočný ovládací panel v úrovni očí

Kompatibilní se sítí

Přístup operátora s ochranou heslem

Rychlé nastavení mezi PUR a EVA

Funkce VISE

2805252\*

**Vi.se. (Visual Setting mode)**

VISE poskytuje všechny hodnoty nastavení pro digitální počítač a tlakoměry jako digitální deník pro rychlé a bezpečné nastavení stroje.

Displej je interaktivní prostřednictvím 15,6" dotykového ovládacího panelu.



## VSTUPNÍ OBLAST

### PŘEDFRÉZOVACÍ AGREGÁT

5038242\*



#### **Agregát pro předfrézování hrany FG201 se dvěma frézovacími hlavami**

Na ofrézování hrany dílce před nanesením lepidla  
1 x protiběžný, 1 x stejnoběžný upínačem pro rychlou výměnu  
nástroju s výškově nastavitelnými frézami.

KP 5050211

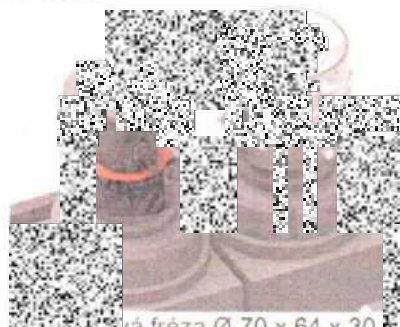

Levá fréza Ø 70 x 64 x 30 mm, Z2+2, **levá**  
**Air Stream Systém (HOLZ-HER / LEUCO Patent)**  
Pro frézovací agregát 1802 / FG201

KP 5050212

Diamantová fréza Ø 70 x 64 x 30 mm, Z2+2, **pravá**  
**Air Stream Systém (HOLZ-HER / LEUCO Patent)**  
Pro frézovací agregát 1802 / FG201



## PODAVAČ HRANY

KP 5034205

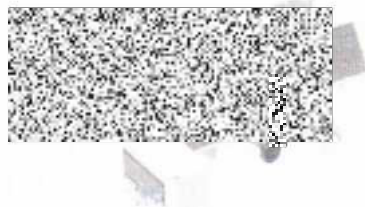

### Podavač hrany 1903

Automatický podavač civek a jednotlivých pásů.

Max. kapacita uložení: 40 mm

Tloušťka hrany z role: max. 3 mm (v závislosti na materiálu)

Odstřížení do max. výšky hrany 65 mm (v závislosti na materiálu)

Průřez hrany max. 135 mm<sup>2</sup> (v závislosti na materiálu)

Včetně stolu na hrany v rolích (talíř) Ø 820 mm

## APLIKACE DLA

5034650\*

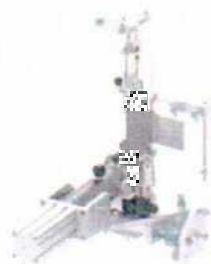

### Systém nanášení lepidla Glu Jet GJ301 (2,3 kW, 50 Hz)

Automatické nastavení výšky dávkování lepidla

#### Glu Jet Hybrid technologie

Možnost zpracování EVA a PUR lepidel ve formě **patronů** a **granulátu**.

Zpracování neutrálních, barevných lepidel.

Pro použití tavných lepidel ve formě granulátu nebo patronu.

Nanášení lepidla dýzovou technologií, čas nahřátí 3 min.

Automatické doplňování (potřebná zásobní šachta)

Ruční funkce čištění přes separátní čistící kanál.

Kapacita zásobníku: 1 patron (cca. 330 g), vč. regulátoru tlaku pro regulaci přítlačné síly patronu.

Automatické nastavení nižší teploty v závislosti na čase.

Automatické snížení teploty lepidla v závislosti na čase.



## PŘÍTLAČNÁ SEKCE

5022212\*



**Přítlačná sekce 1912-3, pneumatické ovládání.**

**Přítlačení hrany pomocí tří válců.**

První válec hrany + další dva přítlačné válce.

## KAPOVACÍ AGREGÁTY

5027589\*

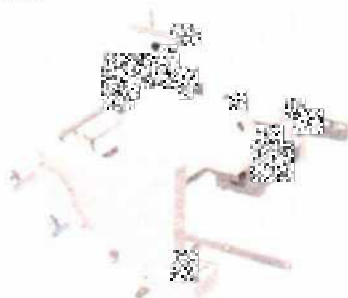

**Kopovací agregát 1918** (60 mm) s pneumatickým nastavením (2 x 0,45 kW, 2800 ot / min) pneumaticky **naklopiteľný 0 - 10°**, pro hrany z role i pro náklížky max tloušťky 8 x 45 mm, 3 x 65 mm, obsahuje 2 ks tvrdo-kovových pilových kotoučů, střídavě šikmé zuby, Ø 110 mm, 16 zubů

## MULTIFUKČNÍ FRÉZOVÁNÍ

5038274\*

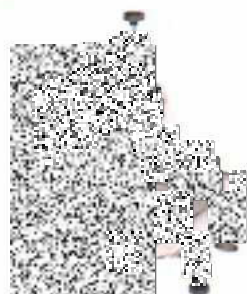

**Frézovací agregát FR201** (2 x 0,6 kW, 300 Hz, 2800 ot / min)  
Multifunkční agregát pro **frézování, rádius a šikmina.**



5035151\*

**Diamantová fréza** Ø 57 x 17 mm Z = 2, R = 2,0 mm, levá  
Diamantová povrchová úprava, pevně ostří s CM technologií  
(systém Leuco) s integrovaným odvodem pilin, patentovaným  
ProLock systémem upínání pro rychlou výměnu nástroje.  
Pro agregát FR 201

5035152\*

**Diamantová fréza** Ø 57 x 17 mm Z = 2, R = 2,0 mm, pravá  
Diamantová povrchová úprava, pevně ostří s CM technologií  
(systém Leuco) s integrovaným odvodem pilin, patentovaným  
ProLock systémem upínání pro rychlou výměnu nástroje.  
pro agregát FR 201

**DOKONČENÍ****PROFILOVÁ CIDLINA**

5064340\*

**Profilová cidlina ZK301**

R = 2,0 mm

se dvěma nosiči, včetně výměnné břitové  
destičky (VBD) R = 2,0 mm,  
se dvěma ukazateli SIKO pro horizontální snímání válcu a  
odstraňovače třísky  
Tloušťka obrobku: min. 12 mm

5052406\*

Sběrač třísek

pro cidlinový agregát 1929

5052054

**Plošná cidlina P 1929**

pro odstranění zbytku lepidla,  
tak aby bylo dosaženo čistého spoje. Horní a spodní bráni včetně  
dvou ofukovacích trysek a včetně dvou tvrdokovových  
otočných nožů - odsávací hubice.

**MEZISOUČET**

KP ZS01

Speciální sleva

**MEZISOUČET****Balení**

5015200\*

Standardní balení

Stroj na paletě nebo dřevěném rámu zabaleno ve folii

**DOPRAVA****Instalace, montáž a zaškolení****ZÁRUKA****Záruční doba** pro stroj je **12 měsíců** pro jednosměnný provoz.**Glu Jet - 3 letá záruka**

Na všech mechanických a elektrických částech.

Vyloučeny jsou škody na systému způsobené nesprávným provozem a / nebo nedostatečným čištěním a údržbou.

Prodloužená záruka je omezena na práci na jednu směnu nebo maximální pracovní zátěž 200 000 metrů / rok.

**MEZISOUČET**

KPT 1792576

**BONUS EDITION 2021**

Cena celkem pro Vás v měně EUR



Cena celkem pro Vás v měně CZK bez 21% DPH



DPH 21%



Cena celkem pro Vás v měně CZK včetně 21% DPH





## Další doporučené volitelné položky

### APLIKACE LEPIDLA



Zásobník na granulované lepidlo 1,5 kg



Zásobník na patrony 1,4 kg patron (4 patrony)

