





VÝKAZ DOSAVADNÍHO A NOVÉHO STAVU ÚDAJŮ KATASTRU NEMOVITOSTÍ

Dosavadní stav				Nový stav										
Označení pozemku parc. číslem	Výměra parcely		Druh pozemku Způsob využití	Označení pozemku parc. číslem	Výměra parcely		Druh pozemku Způsob využití	Typ stavby Způsob využití	Zpús. určení výměr	Porovnání se stavem evidence právních vztahů				
	ha	m ²			ha	m ²				Díl přechází z pozemku označeného v katastru nemovitostí	dřívější poz. evidenci	Číslo listu vlastnictví	Výměra dílu	
1406/14	3	73	ostat. pl. ostat.komunikace	1406/14	2	90	ostat. pl. ostat.komunikace		0	1406/14		10001	2	90
				1406/24		50	ostat. pl. ostat.komunikace		0	1406/14		10001		50
				1406/25		30	ostat. pl. ostat.komunikace		0	1406/14		10001		30
				1406/26		3	ostat. pl. ostat.komunikace		0	1406/14		10001		3
	3	73			3	73								

GEOMETRICKÝ PLÁN pro rozdělení pozemku	Geometrický plán ověřil úředně oprávněný zeměměřický inženýr:		Stejnopis ověřil úředně oprávněný zeměměřický inženýr:	
	Jméno, příjmení: 		Jméno, příjmení: 	
	Číslo položky seznamu úředně oprávněných zeměměřických inženýrů: 1961/2000		Číslo položky seznamu úředně oprávněných zeměměřických inženýrů: 1961/2000	
	Dne: 22. července 2021 Číslo: P-80/2021		Dne: 28.7.2021 Číslo: PP-80/2021	
Náležitosti a přesnosti odpovídá právním předpisům.		Tento stejnopis odpovídá geometrickému plánu v elektronické podobě uloženému v dokumentaci katastrálního úřadu.		
Vyhotovitel: 	Katastrální úřad souhlasí s očišlováním parcel.		Ověření stejnopisu geometrického plánu v listinné podobě.	
Číslo plánu: 1111-110/2021	KÚ pro Královéhradecký kraj KP Rychnov nad Kněžnou  PGP-979/2021-607 2021.07.27 15:36:02 CEST			
Okres: Rychnov nad Kněžnou				
Obec: Kvasiny				
Kat. území: Kvasiny				
Mapový list: KMD				
Dosavadním vlastníkům pozemků byla poskytnuta možnost seznámit se v terénu s průběhem navrhovaných nových hranic, které byly označeny předepsaným způsobem: viz. Seznam souřadnic				

Seznam souřadnic (S-JTSK)

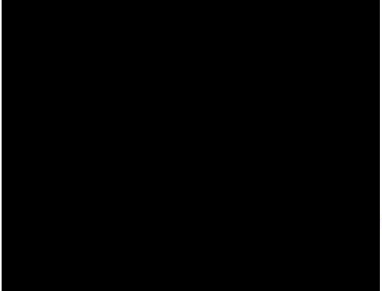
Číslo bodu	Souřadnice pro zápis do KN		Kód kv.	Souřadnice určené měřením		Poznámka
	Y	X		Y	X	
791-2330	609006.96	1044843.65	8			
873-12	609007.84	1044841.60	3			kraj asfaltu
873-13	609014.44	1044848.03	3			kraj asfaltu
873-16	609024.40	1044857.87	3			barva-obrubník
873-31	609014.28	1044850.56	3			plast.mezník
873-32	609031.19	1044865.87	3			plast.mezník
1	609023.40	1044858.82	3			obrubník
3	609011.58	1044848.01	8			plast.mezník
4	609010.42	1044846.91	8			plast.mezník
5	609011.79	1044845.45	3			barva-kraj asfaltu
6	609012.96	1044846.59	3			barva-kraj asfaltu

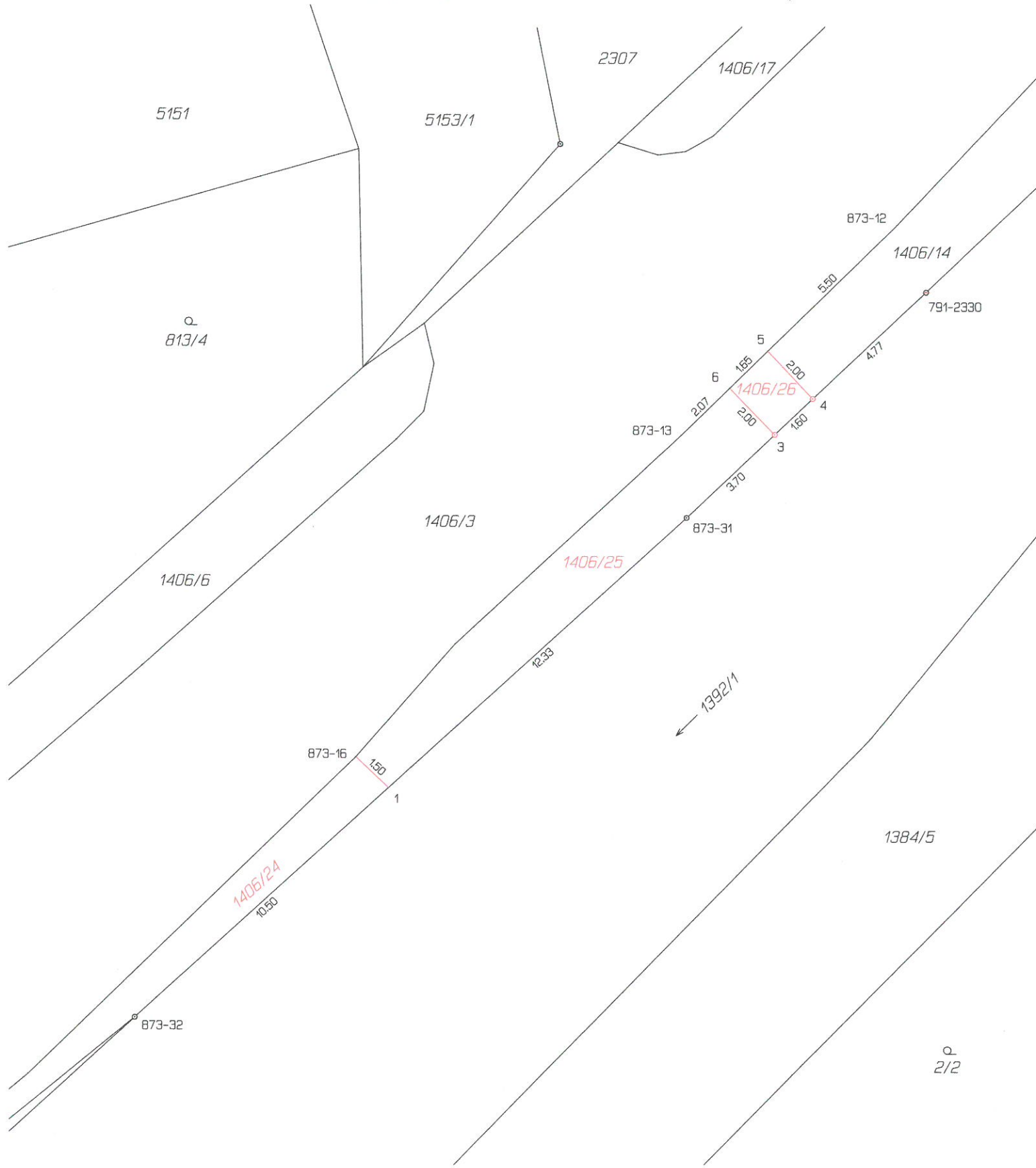

VÝKAZ DOSAVADNÍHO A NOVÉHO STAVU ÚDAJŮ KATASTRU NEMOVITOSTÍ														
Dosavadní stav				Nový stav										
Označení pozemku parc. číslem	Výměra parcely		Druh pozemku Způsob využití	Označení pozemku parc. číslem	Výměra parcely		Druh pozemku Způsob využití	Typ stavby Způsob využití	Zpús. určení výměr	Porovnání se stavem evidence právních vztahů				
	ha	m ²			ha	m ²				Díl přechází z pozemku označeného v katastru nemovitostí	dřívější poz. evidenci	Číslo listu vlastnictví	Výměra dílu	
											ha	m ²		
147/5	*1)	46	ostat. pl. ostat. komunikace	147/5	24	ostat. pl. ostat. komunikace			2	147/5		10001		24
				147/6	23	ostat. pl. ostat. komunikace			2	147/5		10001		23
		46			47									



*1) Rozdíl +1 m2 vzniklý zaokrouhlením výměr (bod 14.6 přílohy katastrální vyhlášky) u dosavadní parcely č.147/5

GEOMETRICKÝ PLÁN pro rozdělení pozemku	Geometrický plán ověřil úředně oprávněný zeměměřický inženýr:		Stejnopis ověřil úředně oprávněný zeměměřický inženýr:		
	Jméno, příjmení: ██████████		Jméno, příjmení: ██████████		
	Číslo položky seznamu úředně oprávněných zeměměřických inženýrů: 1961/2000		Číslo položky seznamu úředně oprávněných zeměměřických inženýrů: 1961/2000		
	Dne: 22. července 2021 Číslo: P-79/2021		Dne: 28.7.2021 Číslo: PP-79/2021		
Nálezitostmi a přesností odpovídá právním předpisům.		Tento stejnopis odpovídá geometrickému plánu v elektronické podobě uloženému v dokumentaci katastrálního úřadu.		Ověření stejnopisu geometrického plánu v listinné podobě.	
Vyhotovitel: ██████████		Katastrální úřad souhlasí s očíslováním parcel.		██████████	
Číslo plánu: 1110-109/2021		KÚ pro Královéhradecký kraj KP Rychnov nad Kněžnou ██████████		██████████	
Okres: Rychnov nad Kněžnou		PGP-978/2021-607		██████████	
Obec: Kvasiny		2021.07.27 13:55:13 CEST		██████████	
Kat. území: Kvasiny				██████████	
Mapový list: KMD				██████████	
Dosavadním vlastníkům pozemků byla poskytnuta možnost seznámit se v terénu s průběhem navrhovaných nových hranic, které byly označeny předepsaným způsobem: viz. Seznam souřadnic				██████████	

VÝKAZ DOSAVADNÍHO A NOVÉHO STAVU ÚDAJŮ KATASTRU NEMOVITOSTÍ

Dosavadní stav			Nový stav												
Označení pozemku parc. číslem	Výměra parcely		Druh pozemku Způsob využití	Označení pozemku parc. číslem	Výměra parcely		Druh pozemku Způsob využití	Typ stavby Způsob využití	Zpús. určení výměr	Porovnání se stavem evidence právních vztahů					
	ha	m ²			ha	m ²				Díl přechází z pozemku označeného v katastru nemovitostí	dřívější poz. evidenci	Číslo listu vlastnictví	Výměra dílu ha m ²		Označení dílu
155/14	3	13	ostat. pl. jiná plocha	155/14	2	67	ostat. pl. jiná plocha		0	155/14		10001	2	67	
				155/18		46	ostat. pl. jiná plocha		0	155/14		10001		46	
155/17	1	18	ostat. pl. jiná plocha	155/17		89	ostat. pl. jiná plocha		2	155/17		10001		89	
				155/19		29	ostat. pl. jiná plocha		2	155/17		10001		29	
156/9 *1)	1	51	ostat. pl. zeleň	156/9		95	ostat. pl. zeleň		2	156/9		10001		95	
				156/10		55	ostat. pl. zeleň		2	156/9		10001		55	
1398/5		62	vodní pl. tok přirozený	1398/5		44	vodní pl. tok přirozený		0	1398/5		10001		44	
				1398/6		18	vodní pl. tok přirozený		0	1398/5		10001		18	
	6	44			6	43									

*1) Rozdíl -1 m2 vzniklý zaokrouhlením výměr (bod 14.6 přílohy katastrální vyhlášky) u dosavadní parcely č.156/9

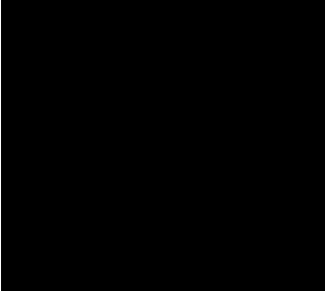
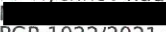
<p>GEOMETRICKÝ PLÁN pro rozdělení pozemku</p>	<p>Geometrický plán ověřil úředně oprávněný zeměměřický inženýr:</p> <p>Jméno, příjmení: </p> <p>Číslo položky seznamu úředně oprávněných zeměměřických inženýrů: 1961/2000</p> <p>Dne: 1. srpna 2021 Číslo: PO-78/2021</p> <p>Náležitostmi a přesností odpovídá právním předpisům.</p>	<p>Stejnopis ověřil úředně oprávněný zeměměřický inženýr:</p> <p>Jméno, příjmení: </p> <p>Číslo položky seznamu úředně oprávněných zeměměřických inženýrů: 1961/2000</p> <p>Dne: 17.8.2021 Číslo: PP-78/2021</p> <p>Tento stejnopis odpovídá geometrickému plánu v elektronické podobě uloženému v dokumentaci katastrálního úřadu.</p>	
	<p>Vyhotovitel: </p>	<p>Katastrální úřad souhlasí s očíslováním parcel.</p>	<p>Ověření stejnopisu geometrického plánu v listinné podobě.</p> <p></p>
	<p>Číslo plánu: 1109-108/2021</p> <p>Okres: Rychnov nad Kněžnou</p> <p>Obec: Kvasiny</p> <p>Kat. území: Kvasiny</p> <p>Mapový list: KMD</p> <p>Dosavadním vlastníkům pozemků byla poskytnuta možnost seznámit se v terénu s průběhem navrhovaných nových hranic, které byly označeny předepsaným způsobem: viz. Seznam souřadnic</p>	<p>KÚ pro Královéhradecký kraj KP Rychnov nad Kněžnou  PGP-1022/2021-607 2021.08.09 10:52:22 CEST</p>	

S
 ↖



Seznam souřadnic (S-JTSK)
 Souradnice pro zápis do KN X
 Souradnice určené měřením Y

	X	Y	Kód kv.
790-3843	610561.90	1045674.79	8
790-3894	610542.21	1045665.04	8
851-3	610548.76	1045678.05	3
874-20	610440.14	1045607.76	3
874-32	610481.20	1045673.94	3
874-50	610524.42	1045674.37	3
874-65	610565.54	1045659.00	3
1	610509.79	1045674.22	3
2	610509.74	1045678.84	3
3	610562.66	1045660.26	3
4	610553.88	1045662.02	8
5	610551.40	1045674.67	8
6	610442.77	1045608.35	3

Poznámka
 plest.meznik
 plest.meznik
 kolik ve vodě
 kolik ve vodě
 plest.meznik
 plest.meznik
 barva na zdi
 plest.meznik

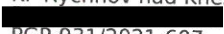
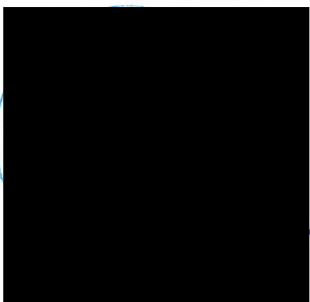

VÝKAZ DOSAVADNÍHO A NOVÉHO STAVU ÚDAJŮ KATASTRU NEMOVITOSTÍ														
Dosavadní stav					Nový stav									
Označení pozemku parc. číslem	Výměra parcely		Druh pozemku Způsob využití	Označení pozemku parc. číslem	Výměra parcely		Druh pozemku Způsob využití	Typ stavby Způsob využití	Zpús. určení výměr	Porovnání se stavem evidence právních vztahů				
	ha	m ²			ha	m ²				Díl přechází z pozemku označeného v katastru nemovitostí	dřívější poz. evidenci	Číslo listu vlastnictví	Výměra dílu ha m ²	
256/2		11	ostat. pl. ostat. komunikace	256/2		11	ostat. pl. ostat. komunikace		0			10001		
258/3		11	ostat. pl. ostat. komunikace	258/3		11	ostat. pl. ostat. komunikace		0			10001		
1385/8	1	42	ostat. pl. ostat. komunikace	1385/8	1	34	ostat. pl. ostat. komunikace		0	1385/8		10001	1	34
1385/10		26	ostat. pl. ostat. komunikace	1385/12		8	ostat. pl. ostat. komunikace		2	1385/8		10001		8
				1385/10		15	ostat. pl. ostat. komunikace		2	1385/10		10001		15
				1385/11		11	ostat. pl. ostat. komunikace		0	1385/10		10001		11
	1	90			1	90								

GEOMETRICKÝ PLÁN pro rozdělení pozemku, průběh vlastnický zpřesnění hranice pozemků	Geometrický plán ověřil úředně oprávněný zeměměřický inženýr:		Stejnopis ověřil úředně oprávněný zeměměřický inženýr:	
	Jméno, příjmení: 		Jméno, příjmení: 	
	Číslo položky seznamu úředně oprávněných zeměměřických inženýrů: 1961/2000		Číslo položky seznamu úředně oprávněných zeměměřických inženýrů: 1961/2000	
	Dne: 10. července 2021 Číslo: P-77/2021		Dne: 20.7.2021 Číslo: PP-77/2021	
	Náležitostmi a přesností odpovídá právním předpisům.		Tento stejnopis odpovídá geometrickému plánu v elektronické podobě uloženému v dokumentaci katastrálního úřadu.	
Vyhotovitel: 	Katastrální úřad souhlasí s očíslováním parcel.			
Číslo plánu: 1108-107/2021 Okres: Rychnov nad Kněžnou Obec: Kvasiny Kat. území: Kvasiny Mapový list: KMD Dosavadním vlastníkům pozemků byla poskytnuta možnost seznámit se v terénu s průběhem navrhovaných nových hranic, které byly označeny předepsaným způsobem: hřeby	KÚ pro Královéhradecký kraj KP Rychnov nad Kněžnou  PGP-931/2021-607 2021.07.19 13:46:38 CEST		Ověření stejnopisu geometrického plánu v listinné podobě. 	

Seznam souřadnic (S-JTSK)
 Souřadnice určené měřením
 Souřadnice do KN
 Kod kv. X Y X Y

- | | | | |
|---|-----------|------------|---|
| 1 | 611104.03 | 1045673.44 | 3 |
| 2 | 610994.49 | 1045627.92 | 3 |
| 3 | 610995.62 | 1045626.33 | 3 |
| 4 | 611103.18 | 1045673.51 | 3 |

Poznámka

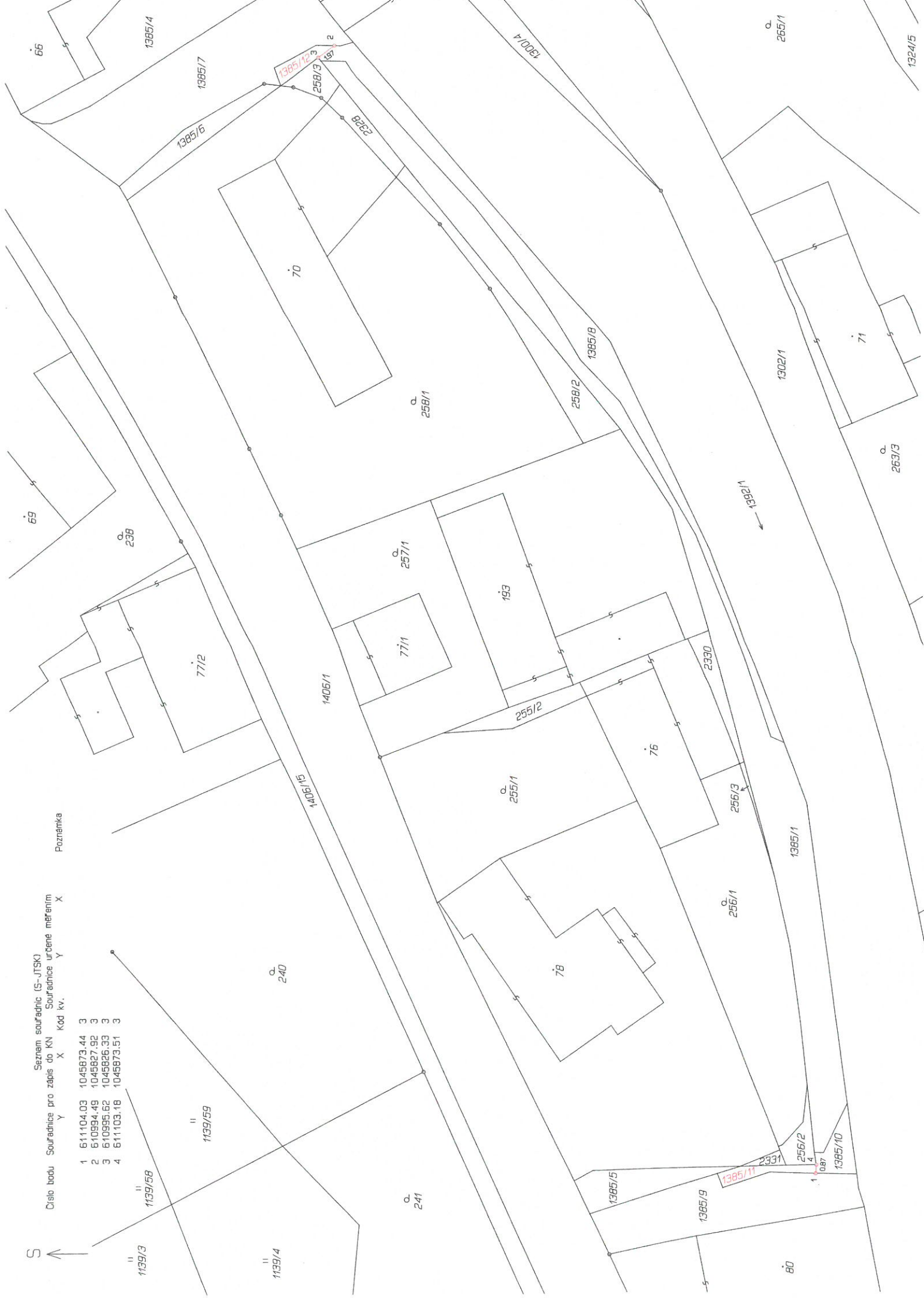

Příloha č. 5

Účetní hodnota předmětu daru je následující:

pozemek p.č. 7/2 v k.ú. Kvasiny	148 m ²	hodnota	4.440,00 Kč
pozemek p.č. 1384/11 v k.ú. Kvasiny	70 m ²	hodnota	2.100,00 Kč
pozemek p.č. 146/3 v k.ú. Kvasiny	441 m ²	hodnota	1.781,00 Kč
pozemek p.č. 1411/2 v k.ú. Kvasiny	289 m ²	hodnota	4.346,10 Kč
pozemek p.č. 2345 v k.ú. Kvasiny	51 m ²	hodnota	1.995,83 Kč
pozemek p.č. 155/16 v k.ú. Kvasiny	132 m ²	hodnota	538,56 Kč
pozemek p.č. 1406/24 v k.ú. Kvasiny	50 m ²	hodnota	3.443,50 Kč
pozemek p.č. 1406/26 v k.ú. Kvasiny	3 m ²	hodnota	206,61 Kč
pozemek p.č. 147/6 v k.ú. Kvasiny	23 m ²	hodnota	690,00 Kč
pozemek p.č. 155/19 v k.ú. Kvasiny	29 m ²	hodnota	1.450,00 Kč
pozemek p.č. 155/18 v k.ú. Kvasiny	46 m ²	hodnota	2.282,98 Kč
pozemek p.č. 156/10 v k.ú. Kvasiny	55 m ²	hodnota	2.750,00 Kč
pozemek p.č. 1398/5 v k.ú. Kvasiny	44 m ²	hodnota	7.600,56 Kč
pozemek p.č. 1385/8 v k.ú. Kvasiny	134 m ²	hodnota	4.020,00 Kč
pozemek p.č. 1385/10 v k.ú. Kvasiny	15 m ²	hodnota	450,00 Kč