

KOMORNÍ FILHARMONIE  
PARDUBICE

Dům hudby, Sukova třída 1260  
530 21 Pardubice  
tel: [QR]  
www: [QR]  
www: [QR]



IČ 00088447, DIČ [QR] neplátce DPH, osoba identifikovaná k dani,  
bankovní spojení: [QR]  
/dále i jen **nájemce**/

Pardubice, 26.10.2021

Konzervatoř Pardubice  
Sukova třída 1260  
530 02 Pardubice  
IČO: 481 61 110  
/dále i jen **pronajímatel**/

KONZERVATOŘ PARDUBICE	
Došlo: 26. 10. 2021	Počet listů: 2
Cj: KONZ 374/2021	Zpracovatel: [QR]
Značka:	Ukládací znak: 35 2027

## RÁMCOVÁ OBJEDNÁVKA

### Pronájmu prostor

Předběžně u vás objednáme pronájem prostor a služby s tím spojené pro zkouškovou a koncertní činnost v Sukově síni Domu hudby pro období 1.11. – 30.11. 2021 dle příloženého rozpisu dle vámi uvedených cen pronájmu v rámcově odhadnuté celkové ceně  
Cca 106 472,00 Kč.

Prosím o potvrzení mé objednávky a rámcové částky pronájmu.

#### Zveřejnění rámcové objednávky v registru smluv

Pronajímatel i nájemce se dohodli, že **pronajímatel** bezodkladně po potvrzení této objednávky nájemci odešle objednávku k řádnému uveřejnění do registru smluv vedeného Ministerstvem vnitra ČR. O uveřejnění smlouvy pronajímatel

bezodkladně informuje druhou smluvní stranu, nebyl-li kontaktní údaj této smluvní strany uveden přímo do registru smluv jako kontakt pro notifikaci o uveřejnění.

Smluvní strany berou na vědomí, že nebude-li objednávka zveřejněna ani devadesátý den od jejího uzavření, je následujícím dnem zrušena od počátku s účinky případného bezdůvodného obohacení.

Smluvní strany prohlašují, že žádná část objednávky nenaplnuje znaky obchodního tajemství (§ 504 z. č. 89/2012 Sb., občanský zákoník).

Pro případ, kdy je v objednávce uvedeno rodné číslo, e-mailová adresa, telefonní číslo, číslo účtu fyzické osoby, bydliště/sídlo fyzické osoby, se smluvní strany se dohodly, že objednávka

bude uveřejněna bez těchto údajů. Dále se mluvnické strany dohodly, že objednávka bude uveřejněna bez podpisů.

V souladu se zněním předchozího odstavce platí, že pro případ, kdy by objednávka obsahovala osobní údaje, které nejsou zahrnuty ve výše uvedeném výčtu a které zároveň nepodléhají uveřejnění dle příslušných právních předpisů, poskytuje nájemce svůj souhlas se zpracováním těchto údajů, konkrétně s jejich zveřejněním v registru smluv ve smyslu zákona č. 340/2015 Sb. pronajímatelem. Souhlas se uděluje na dobu neurčitou a je poskytnut dobrovolně.

Děkuji

tajemnice

Komorní filharmonie Pardubice

PŘEVZAL A POTVRDIL:

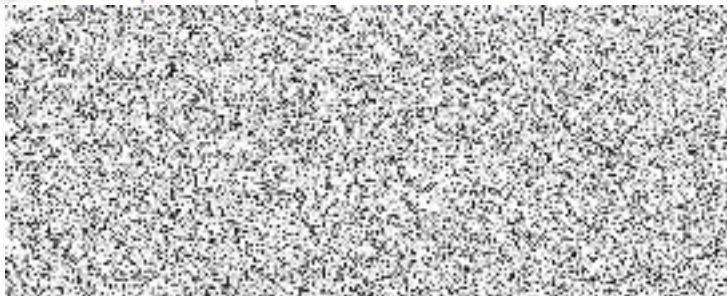

### Komorní filharmonie Pardubice - Ferman na měsíc listopad 2021

DAT	DE	HODINA	CO	KDE
1.11.	PO	7:30-9:00	příprava	DH Pce
		9:00-12:00	zk	DH Pce
		13:00-16:00	zk	DH Pce
		16:00-17:00	sklizení	
2.11.	ÚT			
3.11.	ST			
4.11.	ČT	7:30-9:00	příprava	DH Pce
		9:00-13:00	zk	DH Pce
		13:00-14:00	sklizení	DH Pce
5.11.	PÁ	7:30-9:00	příprava,	DH Pce
		9:00-12:00	zk	DH Pce
		13:00-16:00	zk	DH Pce
		16:00-17:00	sklizení	DH Pce
6.11.	SO			
7.11.	NE	8:00-10:00	příprava	DH Pce
		10:00-13:00	zk+soli	DH Pce
		14:00-17:00	zk+soli	DH Pce
		17:00-18:00	sklizení	DH Pce
8.11.	PO	8:00-10:00	příprava	DH Pce
		10:00-13:00	GZ	DH Pce
		16:00-19:00	příprava	DH Pce
		19:00-21:00	KO 3.ABO	DH Pce
		21:00-22:00	sklizení	DH Pce
9.11.	ÚT	13:00-17:00	příprava	DH Pce
		17:00-18:30	KO KHK	DH Pce
		14:00-21:00	raut	foyaé
		21:00-22:30	sklizení	DH Pce+foyaé
10.11.	ST	16:00-19:00	příprava	DH Pce
		19:00-21:00	KO 3.ABO	DH Pce
		21:00-22:00	sklizení	DH Pce
11.11.	ČT			
12.11.	PÁ			
13.11.	SO			
14.11.	NE	7:30-9:00	příprava,	DH Pce
		9:00-12:00	zk HAMU	DH Pce
		13:00-16:00	zk HAMU	DH Pce
		16:00-17:00	sklizení	DH Pce
15.11.	PO	11:00-13:00	registrace varhan-A.Bárt	DH Pce
16.11.	ÚT			
17.11.	ST			
18.11.	ČT	7:30-9:00	příprava	DH Pce
		9:00-13:00	zk Soutěž ZUŠ	DH Pce
		13:00-14:00	sklizení	DH Pce
19.11.	PÁ	7:30-9:00	příprava	DH Pce
		9:00-13:00	Natáčení	DH Pce-TICHO

		13:00-16:00	Natáčení	DH Pce-TICHO
		16:00-17:00	sklizení	DH Pce
20.11.	SO			
21.11.	NE			
22.11.	PO	7:30-9:00	příprava	DH Pce
		9:00-13:00	zk	DH Pce+Varhany
		13:00-14:00	sklizení	DH Pce
23.11.	ÚT	11:00-13:00	příprava	DH Pce
		13:00-16:00	zk+varhany	DH Pce
		17:00-20:00	zk+varhany	DH Pce
		20:00-21:00	sklizení	DH Pce
24.11.	ST	14:00-17:00	příprava	DH Pce
		16:00-21:00	šatna	Komorní sál
		16:00-21:00	šatna	??
		17:00-18:00	GZ+varhany	DH Pce
		19:00-21:00	KO Pocta sbm.	DH Pce+mikrofon
		21:00-22:00	sklizení	DH Pce
25.11.	ČT	8:00-10:00	příprava	DH Pce
		10:00-13:00	zk	DH Pce
		13:00-14:00	sklizení	DH Pce
26.11.	PÁ	7:30-9:00	příprava	DH Pce
		9:00-13:00	zk	DH Pce
		13:00-14:00	sklizení	DH Pce
27.11.	SO			
28.11.	NE			
29.11.	PO			
30.11.	ÚT			

V Pardubicích, 15.10.2021



tajemnice KFP

**Dodatek č. 34 k ujednání ze dne 18. 5. 1993,  
které je součástí smlouvy o nájmu nebytových prostor v Domě hudby**

Sukova třída č. 1260, v Pardubicích ze dne 7. 5. 1991  
majetek je ve vlastnictví Pardubického kraje v souladu se zřizovací listinou  
č.j.: KrÚ 3094/2014/21 OŠK ze dne 19. 12. 2013

Níže uvedeného dne, měsíce a roku osoby dle vlastního prohlášení způsobilé  
k právním úkonům

**Konzervatoř Pardubice**

Sukova třída 1260, Zelené Předměstí, 530 02 Pardubice  
**zastoupená ředitelem Mgr. Daliborem H l a v o u**  
(dále jen pronajímatel)

a

**Komorní filharmonie Pardubice**

Sukova třída 1260, 530 02 Pardubice  
**zastoupená ředitelem MgA. Pavlem S v o b o d o u**  
(dále jen nájemce)

<b>KONZERVATOŘ PARDUBICE</b>	
Došlo: 15. 1. 2021	Počet listů: 1
Č.j.: Konz 27/2021	Zpracovatel:
Značka:	Ukládací znak:

u z a v í r a j í

**dodatek č. 34, kterým se ruší dodatek č. 33 ze dne 1. 9. 2020**

Nájemné a služby za užívání koncertního sálu - Sukovy síně - pro zkouškovou a koncertní  
činnost pro období leden až prosinec roku 2021

se sjednávají takto:

doba trvání koncertu je 3 hodiny:

nájemné za koncert činí	1 683,00	Kč
nájemné movitých věcí	100,00	Kč
energie za koncert činí	5 910,00	Kč
úklid a režie za koncert činí	2 686,00	Kč
<b>celkem nájemné a služby</b>	<b>10 379,00</b>	<b>Kč</b>
mzda požárníka za 1 hodinu	200,00	Kč
SP a ZP požárníka za 1 hodinu	46,00	Kč
<b>celkem 1 hodina požárník</b>	<b>246,00</b>	<b>Kč</b>
nájemné za zkoušku (tři a půl hodiny)	840,00	Kč
energie za zkoušku	2 543,00	Kč
režie za zkoušku	2 076,00	Kč
<b>celkem za zkoušku</b>	<b>5 459,00</b>	<b>Kč</b>

**Předběžná kalkulace pronájmu prostor a služby s tím spojené na rok 2021 v odhadnuté celkové ceně  
dle platných smluv o pronájmech prostor a sazeb nájemného (včetně služeb)  
je cca 1,000.000,-- Kč.**

**DPH**

V případě, že se Konzervatoř Pardubice stane plátcem DPH, se k uvedeným částkám bude

připočítávat náležité procento DPH.

#### **Obecná ustanovení:**

Součástí pronájmu Sukovy síně jsou i 3 šatny pro hosty a dirigenta.

#### **Zveřejnění smlouvy v registru smluv**

Dle zákona o registru smluv č. 340/2015 Sb. je Konzervatoř Pardubice povinna uveřejňovat soukromoprávní smlouvy.

Nájemce a pronajímatel se dle výše uvedené skutečnosti dohodli, že pronajímatel bezodkladně po potvrzení této smlouvy nájemcem odešle smlouvu (pokud budou kritéria smlouvy odpovídat dle zákona o registru smluv zveřejnění) k řádnému uveřejnění do registru smluv vedeného Ministerstvem vnitra ČR.

Pronajímatel i nájemce prohlašují, že žádná část smlouvy nenaplnuje znaky obchodního tajemství (§ 504 zákona č. 89/2012 Sb., občanský zákoník).

Smluvní strany berou na vědomí, že nebude-li smlouva zveřejněna ani devadesátý den od jejího uzavření, je následujícím dnem zrušena od počátku s účinky případného bezdůvodného obohacení.

Pro případ, kdy je ve smlouvě uvedeno rodné číslo, e-mailová adresa, telefonní číslo, číslo účtu fyzické osoby, bydliště/sídlo fyzické osoby, se smluvní strany dohodly, že objednávka bude uveřejněna bez těchto údajů. Dále se smluvní strany dohodly, že smlouva bude uveřejněna bez podpisů.

V souladu se zněním předchozího odstavce platí, že pro případ, kdy by objednávka obsahovala osobní údaje, které nejsou zahrnuty ve výše uvedeném výčtu a které zároveň nepodléhají uveřejnění dle příslušných právních předpisů, poskytuje nájemce svůj souhlas se zpracováním těchto údajů, konkrétně s jejich zveřejněním v registru smluv ve smyslu zákona č. 340/2015 Sb. pronajímatelem. Souhlas se uděluje na dobu neurčitou a je poskytnut dobrovolně.

Tento dodatek nabývá účinnosti dne 1. 1. 2021.

V Pardubicích dne 15. 1. 2021



MgA. Pavel S v o b o d a  
za nájemce

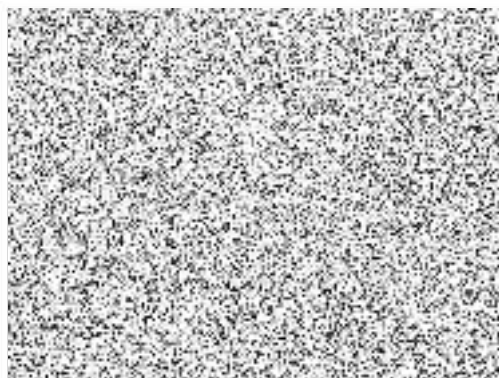

Mgr. Dalibor H l a v a  
za pronajímatele