



KUPNÍ SMLOUVA č.j. PSM/180/2021

dle zákona č. 89/2012 Sb., občanský zákoník (dále jen „OZ“)

uzavřená níže uvedeného dne, měsíce a roku mezi smluvními stranami

Prodávající

INTERIER TECH s.r.o.

se sídlem: Za Drahou 253, 282 01 Český Brod - Liblice
zastoupený: Annou Vidrmanovou, jednatelkou společnosti
IČO: 290 58 155
DIČ: CZ290 58 155
bankovní spojení: KB pobočka Poděbrady
číslo účtu: 43-6648310287/0100
kontaktní osoba: 
e-mail: 
ID datové schránky: 4winziy
zapsaná v obchodním rejstříku vedeném Městským soudem v Praze, oddíl C, vložka 163550

(dále jen „prodávající“)

a

Kupující

Česká republika – Hasičský záchranný sbor Jihočeského kraje

se sídlem: Pražská 2666/52b, 370 04 České Budějovice 3
zastoupený: plk. Ing. Lubomírem Burešem, ředitelem HZS Jihočeského kraje
IČO: 708 82 835
DIČ: není plátce
bankovní spojení: Česká národní banka
číslo účtu: 125135881/0710
pověřený pracovník: 

ID datové schránky: ph9aiu3

(dále jen „kupující“)

I.

Úvodní ustanovení

Tato kupní smlouva (dále jen „kupní smlouva“ nebo „smlouva“) byla smluvními stranami uzavřena na základě rámcové dohody „**na dodávky kancelářského, sedacího a lehacího nábytku pro roky 2021-2022,**“ č.j.: **MV-48222-20/VZ-2020** uzavřené dne 17.9.2020 (dále jen „rámcová dohoda“ nebo „RD“).

II.

Předmět plnění

1. Předmětem této smlouvy je stanovení podmínek pro dodávky kancelářského, sedacího a lehacího nábytku viz. Příloha kupní smlouvy č. 1, (dále jen „předmět plnění“ nebo „zboží“).
2. Kupující se zavazuje předmět plnění převzít a zaplatit sjednanou cenu dle článku III.

III.

Kupní cena

- | | |
|------------------------------|------------------------------|
| 1. Cena je stanovena ve výši | 1 407 332,00 Kč bez DPH |
| DPH 21 % | 295 539,72 Kč |
| CELKEM | 1 702 871,72 Kč s DPH |

Slovy: jedenmilionsedmsetdvatisícsmsetsedmdesátjedna korun českých sedmdesát dva haléřů

2. Nabídnuté jednotkové ceny uvedené v příloze č. 1 RD jsou považovány za ceny nejvýše přípustné a nepřekročitelné, zahrnující cenu za dopravu do místa plnění, včetně dalších nákladů související s dodávkou předmětu plnění v této smlouvě výslovně neuvedených. Změna nabídnutých jednotkových cen je možná pouze na základě změny právních předpisů, a to při změnách daňových sazeb (DPH).
3. Nabídnuté jednotkové ceny se mohou měnit v závislosti na aktuální upřesněné specifikaci kupujícím dle aktuální potřeby. Pokud specifikace nebude změněna, platí ustanovení předchozího odstavce.

IV.

Doba a místo plnění

1. **Prodávající je povinen dodat smluvené zboží v následujících termínech:**
 - do 35 kalendářních dnů ode dne nabytí účinnosti kupní smlouvy
2. **Místo plnění:**
 - **HZS Jčk, Pražská 2666/ 52b, 370 04 České Budějovice 3,**
kontaktní osoba: 

- **S. Vrbné, J. Lomského 714/2, 370 06 České Budějovice,** [REDACTED]
- **Týn nad Vltavou, Písecká 519, 375 01 Týn nad Vltavou**
kontaktní osoba: [REDACTED]
- **HZS Jčk, územní odbor Tábor, Chýnovská 276**
kontaktní osoba : plk. [REDACTED]
- **HZS Jčk, územní odbor Tábor , požární stanice Soběslav, Tyršova 485/11**
kontaktní osoba : [REDACTED]
- **HZS Jčk, územní odbor Strakonice, požární stanice Blatná, Strakatého 725**
kontaktní osoba : [REDACTED]
- **HZS Jčk, územní odbor Strakonice, Podsrpenská 438**
kontaktní osoba : [REDACTED]
- **HZS Jčk, územní odbor Český Krumlov, požární stanice Kaplice, Linecká 337**
kontaktní osoba : [REDACTED]
- **HZS Jčk, územní odbor Český Krumlov, Hasičská 125**
kontaktní osoba : [REDACTED]
- **HZS Jčk, územní odbor Jindřichův Hradec, U Knihovny 1176**
kontaktní osoba : [REDACTED]
- **HZS Jčk, územní odbor Prachatice, Slunečná 932**
kontaktní osoba : [REDACTED]

Kontaktní osoba pro všechna místa HZS Jihočeského kraje: [REDACTED]

Před dodáním zboží bude kontaktní osoba minimálně 2 dny předem vyrozuměna prodávajícím o budoucí dodávce a montáži.

V.

Všeobecné dodací podmínky

1. Dodávka zboží bude považována za uskutečněnou jejím převzetím kupujícím a podpisem dodacího listu zástupci obou smluvních stran v místě plnění. Jedno vyhotovení dodacího listu zůstane kupujcímu a druhé vyhotovení bude předáno prodávajícímu.
2. Kupující nabývá vlastnické právo k dodanému zboží jeho převzetím a je oprávněn zboží používat. Přechod nebezpečí škody na zboží se řídí ustanovením § 2121 - 2125 OZ.

VI.

Platební podmínky

1. Platba za uskutečněné dodávky předmětu plnění bude prováděna bezhotovostním platebním převodem na základě daňového dokladu

vystaveného prodávajícím do 14 kalendářních dnů po řádném předání a převzetí dodávky kupujícím. Přílohou každého daňového dokladu bude zástupci obou stran podepsaný dodací list potvrzující, že dodávka byla dodána kupujícímu v požadovaném množství a kvalitě.

2. Daňový doklad musí obsahovat č. j. kupní smlouvy, č. j. rámcové dohody, ke které se dodávka vztahuje, všechny údaje uvedené v § 29 a násl. zákona č. 235/2004 Sb., o dani z přidané hodnoty, ve znění pozdějších předpisů, a údaje uvedené v § 435 OZ.
3. Daňové doklady jsou splatné do 30 kalendářních dnů ode dne jejich prokazatelného doručení příslušnému kupujícímu na adresu uvedenou v této kupní smlouvě (sídlo kupujícího).
4. Daňový doklad je považován za proplacený okamžikem odepsání příslušné finanční částky z účtu kupujícího ve prospěch účtu prodávajícího.
5. U daňových dokladů předložených po 7. prosinci daného kalendářního roku je splatnost stanovena na 60 dnů ode dne doručení kupujícímu.
6. Kupující je oprávněn před uplynutím lhůty splatnosti daňového dokladu vrátit prodávajícímu bez zaplacení takový daňový doklad, který neobsahuje náležitosti stanovené touto kupní smlouvou nebo obecně závaznými právními předpisy, není doložen kopií potvrzeného dodacího listu, obsahuje jiné cenové údaje nebo jiný druh plnění než dohodnutý ve smlouvě nebo budou-li tyto údaje uvedeny chybně, a to s uvedením důvodu vrácení. Prodávající je povinen v případě oprávněného vrácení daňového dokladu tento daňový doklad opravit nebo vyhotovit znovu. Důvodným vrácením daňového dokladu přestává běžet původní lhůta splatnosti. Nová lhůta splatnosti v původní délce splatnosti běží znovu ode dne doručení opraveného nebo nově vystaveného daňového dokladu kupujícímu.
7. Platby budou realizovány v Kč na základě předloženého daňového dokladu.
8. Zálohové platby kupující neposkytuje.

VII. Záruka

1. Prodávající se zavazuje poskytovat záruční dobu na zboží v délce minimálně v délce 60 měsíců pro kancelářský nábytek. U sedacího a lehacího nábytku bude poskytnuta záruční doba v délce minimálně 60 měsíců u položek 66,67,70, 71, 72, 73, 77, 78, 83. U položek 74, 75, 76, 79, 80, 81, 82, 84, 85, 86, 87, bude poskytnuta záruční doba v délce minimálně 36 měsíců.
2. Ostatní podmínky týkající se záruky se řídí ustanoveními rámcové smlouvy, a pokud rámcová smlouva podmínky týkající se záruky neupřesňuje, ustanoveními OZ.

VIII. Vady

1. Prodávající je povinen dodat zboží v množství, druhu a jakosti (technické parametry) dle kupní smlouvy a při dodržení obchodních podmínek sjednaných v rámcové smlouvě včetně podmínek pro přepravu do místa dodání. Kupující je povinen dodané zboží převzít a zaplatit kupní cenu.
2. Poruší-li prodávající povinnosti stanovené v článku VIII. odst. 1 této kupní smlouvy, jedná se o vady plnění. Za vady plnění se považuje i dodání jiného druhu zboží, než určuje tato kupní smlouva. Kupující je povinen reklamovat vady bezodkladně po jejich zjištění.
3. Zjistí-li kupující vady týkající se jakosti dodaného zboží již při dodání, je oprávněn odmítnout jejich převzetí a od této kupní smlouvy odstoupit. To platí i při dodání jiného druhu zboží, než určuje tato kupní smlouva. Odstoupení od této kupní smlouvy bezodkladně kupující písemně oznámí prodávajícímu.
4. Vady, které se týkají jakosti dodaného zboží, které kupující zjistí až po převzetí dodávky, je prodávající povinen odstranit nejpozději do 7 dnů od oznámení reklamace. Prodávající odstraní vady bezúplatně dodáním náhradního plnění v množství a jakosti dle této kupní smlouvy. Obdobně postupuje prodávající i v případě, nevyužije-li kupující svého práva na odstoupení od smlouvy podle článku VIII. odst. 3 této kupní smlouvy.
5. Ujednáním o náhradním plnění není dotčena odpovědnost prodávajícího za škodu.

IX. Odstoupení od smlouvy

1. Odstoupení od smlouvy se řídí ustanoveními § 2001 a násl. OZ.
2. Smluvní strany pokládají za podstatné porušení smlouvy prodlení prodávajícího se splněním předmětu této kupní smlouvy ve sjednaném termínu dle článku IV. odst. 1 této smlouvy nebo nedodání předmětu plnění v požadované kvalitě a množství dle této smlouvy.
3. Kupující je oprávněn od této kupní smlouvy odstoupit, pokud prodávající nedodá předmět plnění ani po uplynutí 14 kalendářních dnů po řádném termínu dodání.
4. Kupující je oprávněn odstoupit od smlouvy, jestliže nabyde právní moci rozhodnutí insolvenčního soudu, kterým se osvědčuje úpadek prodávajícího dle zákona č. 182/2006 Sb., o úpadku a způsobech jeho řešení (insolvenční zákon), ve znění pozdějších předpisů.

X. Sankce

1. Prodávající je oprávněn požadovat na kupujícím úrok z prodlení za nedodržení termínu splatnosti daňového dokladu ve výši 0,05 % z oprávněně účtované částky za každý i započatý den prodlení. Výše sankce není omezena.

2. Kupující je oprávněn požadovat na prodávajícím smluvní pokutu za nedodržení termínu dodání předmětu plnění dle kupní smlouvy, a to ve výši 0,05 % z ceny nedodaného předmětu plnění za každý i započatý den prodlení. Minimální výše sankce je 1000,- Kč za den. Výše sankce není omezena.
3. Kupující je oprávněn požadovat na prodávajícím smluvní pokutu za nedodržení doby pro odstranění zjištěných vad na základě reklamace, a to ve výši 0,05 % z ceny reklamovaného předmětu plnění, a to za každý i započatý den prodlení. Minimální výše sankce je 1000,- Kč za den. Výše sankce není omezena.
4. Úrok z prodlení a smluvní pokuta jsou splatné do 30 kalendářních dnů od data, kdy byla povinné straně doručena písemná výzva k jejich zaplacení oprávněnou stranou, a to na účet oprávněné strany uvedený v písemné výzvě. Ustanovením o smluvní pokutě není dotčeno právo oprávněné strany na náhradu škody.

XI.

Řešení sporů

1. Veškeré spory mezi smluvními stranami budou řešeny nejprve smírně.
2. Nebude-li smírného řešení dosaženo, budou spory řešeny v soudním řízení před obecnými soudy České republiky.

XII.

Odpovědnost za škodu

Prodávající odpovídá za škodu způsobenou vadným plněním této smlouvy v rozsahu stanoveném českým právním řádem, zejména pak OZ.

XIII.

Závěrečná ustanovení

1. Tato kupní smlouva se řídí právním řádem České republiky, zejména příslušnými ustanoveními OZ.
2. Tato smlouva nabývá platnosti dnem jejího podpisu oběma smluvními stranami a účinnosti dnem uveřejnění v registru smluv. Na tuto smlouvu se vztahují povinnosti uveřejnění dle zákona č. 340/2015 Sb. o zvláštních podmínkách účinnosti některých smluv, uveřejňování těchto smluv a registru smluv (zákon o registru smluv). Smluvní strany si ujednávají, že zveřejnění smlouvy zajistí kupující způsobem a ve lhůtách vyplývajících z tohoto zákona. Ujednání dle tohoto odstavce se vztahuje i na všechny případné dodatky k této smlouvě.
3. Tato kupní smlouva může být měněna nebo doplňována jen písemnými očíslovanými dodatky odsouhlasenými smluvními stranami, které se stanou nedílnou součástí této kupní smlouvy. Tato kupní smlouva nemůže být měněna nebo doplňována způsobem odporujícím § 222 zákona č. 134/2016 Sb., o zadávání veřejných zakázek.
4. Obě smluvní strany prohlašují, že tato smlouva nebyla uzavřena v tísní, ani za jednostranně nevýhodných podmínek a na důkaz toho připojují své vlastnoruční podpisy.
5. Tato kupní smlouva je vyhotovena pouze elektronicky.

6. Otázky neupravené touto kupní smlouvou se řídí ustanoveními rámcové smlouvy, a pokud rámcová smlouva předmětnou materii neupravuje, příslušnými ustanoveními OZ.

V Českém Brodě dne

V Č. Budějovicích dne

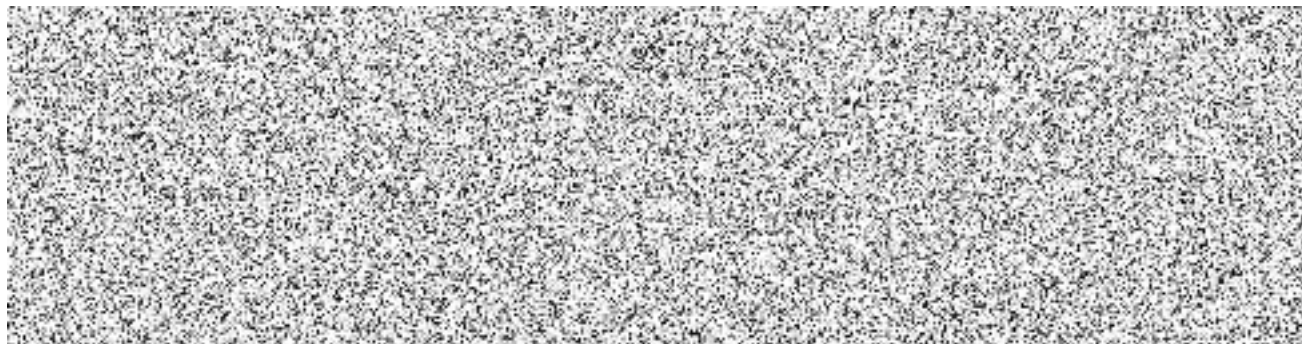

POLOŽKA	POPIS	BARVA NÁBYTKU	BARVA ČALOUNĚNÍ	MÍSTO DODÁNÍ	POČET ks	Cena/ks bez DPH	cena celkem bez DPH	Cena/ks s DPH	Cena celkem s DPH
23	stůl pracovní univerzální 1600x800x730 kovová konstrukce	buk	podnoží šedá	Čb					3 188,35 Kč
79	židle kovová konferenční se síťováním opěrákem		červená,kostra chrom	Čb					5 236,88 Kč
80	židle kovová čalouněná konferenční		černá,kostra černá	Čb					4 866,62 Kč
67	Dispečerské křeslo pro operační centra, velikost 2x L, 2x XL		červená	Čb					97 337,24 Kč
AT30 A	atyp skříňka 3 dvéřová - 3 uzamykatelné samostatné oddíly, každý s 1 polici, 160xh140xv1870 cm (z toho 7 cm sokl), pravá (panty vpravo), viz foto	třešeň		Čb - S.Vrbné					17 641,80 Kč
AT36B	atyp skříňka 1 dvéřová s 1 polici, pravá, 140xh140xv70cm s uzamykatelným zámekem, foto B	třešeň		Čb - S.Vrbné					24 403,28 Kč
AT36B,C	atyp skříňka 1 dvéřová s 1 polici, pravá, 40x40x70 cm se zámekem a soklem 7 cm	třešeň		Čb - S.Vrbné					3 050,41 Kč
84	Křeslo dřevěné čalouněné pevné - nosnost 120 kg	ořech	tmavě modrá	Čb - S.Vrbné					36 542,00 Kč
47	Skříň šatní služební s nástavcem	třešeň		Čb - S.Vrbné					98 336,70 Kč
86	Válenda čalouněná s úložným prostorem včetně matrace - nosnost 150 kg	třešeň	hnědá	Čb - S.Vrbné					24 934,47 Kč
70	Kancelářské křeslo čalouněné, opěrák ze síťoviny - nosnost 150 kg	podnoží černá	červená	Čb - S.Vrbné					19 932,33 Kč
86	Válenda čalouněná s úložným prostorem včetně matrace - nosnost 150 kg	ořech	červená	Čb					66 491,92 Kč
47	Skříň šatní služební s nástavcem	buk		TNV					240 378,60 Kč
70	Křeslo kancelářské čalouněné,opěrák ze síťoviny 150kg	černá	šedá	TA					46 508,77 Kč
47	Skříň šatní služební s nástavcem	buk		Soběslav					65 557,80 Kč
76	Židle jídelní plastová	oranžová		Soběslav					14 674,88 Kč
84	Křeslo dřevěné čalouněné pevné	buk	tmavě hnědá	Soběslav					36 542,00 Kč
27	Skříň registrační na šanonu s plnými dveřmi	buk		TA					4 022,04 Kč
31	Skříň policová 3/5 police, 2/5 dveře	buk		TA					3 502,95 Kč
30	Skříň šatní dvoudvéřová s šatní vložkou	buk		TA					4 704,48 Kč
39	Nástavec na 2dvéřovou skříň	buk		TA					4 571,38 Kč
34	Skříňka nízká otevřená policová	buk		TA					3 257,32 Kč
35	Skříňka rohová nízká s 1 polici	buk		TA					3 712,28 Kč
38	Police závěsná	buk		TA					726,00 Kč
74	Židle dřevěná čalouněná s kovovou kostrou	buk	kostra chrom, šedá	TA					7 448,76 Kč
84	Křeslo dřevěné čalouněné pevné	buk	barva šedá	TA					9 135,50 Kč
17	Stůl konferenční kruhový	buk	podnoží šedé	TA					3 872,00 Kč
50	Sokl pro skříňové prvky 800x580	buk		TA					1 120,46 Kč
50	Sokl pro skříňové prvky 800x420	buk		TA					4 481,84 Kč
27	Skříň registrační na šanonu s plnými dveřmi	břiza sněžná		TA					4 022,04 Kč
31	Skříň policová 3/5 police, 2/5 dveře	břiza sněžná		TA					7 005,90 Kč
37	Skříň 3 zásuvková policová s nikou	břiza sněžná		TA					3 627,58 Kč
39	Nástavec na 2dvéřovou skříň	břiza sněžná		TA					2 285,69 Kč
43	Věšáková stěna	břiza sněžná		TA					729,63 Kč
47	Skříň šatní služební s nástavcem	břiza sněžná		TA					21 852,60 Kč
27	Skříň registrační šanonová, 800x440x1780, plně dveře, mezistěna, LTD 18mm	buk světlý		Blatná					12 066,12 Kč
75	Židle dřevěná s kovovou kostrou - nosnost 130 kg		buk/chrom	Blatná					26 503,84 Kč
37	Skříňka 3-zásuvková nízká s nikou, 800x440x720, LTD 18mm	buk světlý		Blatná					3 627,58 Kč
70	Kancelářské křeslo čalouněné, opěrák ze síťoviny - nosnost 150 kg		černá/černá podnoží	Blatná					6 644,11 Kč
84	Křeslo dřevěné čalouněné pevné - nosnost 120 kg		buk/černá	Blatná					4 567,75 Kč
84	Křeslo dřevěné čalouněné pevné - nosnost 120 kg		buk/černá	Blatná					4 567,75 Kč
86	Válenda čalouněná s úložným prostorem včetně matrace - nosnost 150 kg		buk/tm.hnědá	Blatná					8 311,49 Kč
70	Kancelářské křeslo čalouněné, opěrák ze síťoviny - nosnost 150 kg		černá/černá podnoží	Blatná					6 644,11 Kč
82	Židle kovová čalouněná konferenční - s područkami - 130 kg		kostra černá/modrá	Blatná					11 083,60 Kč
26	Skříň knihovna prosklená 800x440x1780, 3/5 sklo, 2/5 plně dveře, 1 mezistěna, LTD 18mm	buk		Blatná					4 878,72 Kč
66	Dispečerské křeslo pro nepřetržitý provoz-160 kg velikost B (2 velikosti A,B) - vrátice		černá/černé podnoží	ST					10 389,06 Kč
70	Kancelářské křeslo čalouněné, opěrák ze síťoviny - nosnost 150 kg		podnoží	ST					39 864,66 Kč
75	Židle dřevěná s kovovou kostrou - 130 kg		třešeň/chrom	ST					43 068,74 Kč
3	Stůl kancelářský psací 1600x800x730	třešeň		ST					10 551,20 Kč
43	Věšáková stěna 600x18x1200	třešeň		ST					729,63 Kč
39	Nástavec na 2-dveřní skříň 800x440x720, dveře 2-krídlové, LTD 18mm, 1 police	třešeň		ST					4 571,38 Kč
7	Kontejner ke kancelářskému stolu	třešeň		ST					23 653,08 Kč
47	Šatní skříň služební s nástavcem	třešeň		ST					10 926,30 Kč
31	Skříň 2-dveřová policová 800x440x1780, 3/5 police, 2/5 plně dveře, LTD 18 mm	třešeň		ST					7 005,90 Kč
33	Skříň roletová policová se zámekem s uchl. listou 800x420x1780, mezistěna, LTD 18 mm	třešeň		ST					9 890,54 Kč
26	Skříň knihovna prosklená 800x440x1780, 3/5 sklo, 2/5 plně dveře, metistěna, LTD 18 mm	třešeň		ST					9 757,44 Kč
37	Skříňka 3-zásuvková nízká s nikou 800x440x720, LTD 18 mm	třešeň		ST					3 627,58 Kč
70	Křeslo kancelářské čalouněné,opěrák ze síťoviny 150kg		podnoží černá/tmavě modrá	PT					66 441,10 Kč
72	Křeslo kancelářské čalouněné,opěrák ze síťoviny , nosnost 130 kg		chrom/červená	PT					18 344,81 Kč
86	Válenda čalouněná s úložným prostorem včetně matrace - nosnost 150 kg	buk	šedá	Kaplice					16 622,98 Kč
47	Skříň šatní služební s nástavcem	buk		Kaplice					65 557,80 Kč
86	Válenda čalouněná s úložným prostorem včetně matrace - nosnost 150 kg	buk	šedá	CK					199 475,76 Kč
47	Skříň šatní služební s nástavcem	buk		CK					54 631,50 Kč
75	Židle dřevěná s kovovou kostrou	buk	chrom kostra	JH					19 877,88 Kč
84	Křeslo dřevěné čalouněné pevné	buk	tm. šedá	JH					27 406,50 Kč
70	Kancelářské křeslo čalouněné, opěrák ze síťoviny - nosnost 150 kg		podnoží černé	JH					19 932,33 Kč
86	Válenda čalouněná s úložným prostorem včetně matrace - nosnost 150 kg	třešeň	hnědé	JH					16 622,98 Kč

CENA CELKEM

1 663 546,72 Kč

ATYP

POLOŽKA	POPIS	BARVA NÁBYTKU	BARVA ČALOUNĚNÍ	MÍSTO DODÁNÍ	POČET ks	Cena/ks bez DPH	cena celkem bez DPH	Cena/ks s DPH	Cena celkem s DPH
AT17	Stolek konferenční 700x700x550, centrální kovová noha černá	ořech		S.Vrbné				4 840,00 Kč	19 360,00 Kč
AT47	Skříňka otevřená dřevěná 1200x800x350+sokl+krýcí deska přes jako pultík cca 5 cm na 3 stranách	buk		Čb				9 982,50 Kč	19 965,00 Kč
CENA CELKEM ATYP									39 325,00

celkem bez DPH 1 407 332,00 Kč
 DPH 295 539,72 Kč
 celkem s DPH 1 702 871,72 Kč

