

**Město Kolín**

Sídlo: Karlovo náměstí 78, 280 12 Kolín I  
 IČ 00235440, DIČ CZ00235440, datová schránka – 9kkbs46  
 Bankovní spojení: Česká spořitelna, a.s., č. účtu 3661752/0800  
 Zastoupeno: **Mgr. Ivetou Mikšíkovou**, I. místostarostka města

(dále jen strana „**Povinná**“)

na straně jedné a

**ČEZ Distribuce, a. s.**

se sídlem Děčín, Děčín IV-Podmokly, Teplická 874/8, PSČ 405 02  
 IČ 24729035, DIČ CZ24729035  
 zapsaná v OR vedeném rejstříkovým soudem v Ústí nad Labem, oddíl B., vložka 2145,  
 s předmětem podnikání – distribuce elektřiny na základě licence č. 121015583  
 bankovní spojení: č.ú. 35-4544580267/0100, KB Praha  
**zastoupená** na základě pověření ze dne 31.1.2017 evid. č. POV/OÚ/87/0005/2017

(dále jen strana „**Oprávněná**“)

na straně druhé

(Povinná a Oprávněná společně rovněž jako „Smluvní strany“)

uzavřely níže uvedeného dne, měsíce a roku tuto:

## **Smlouvu o zřízení věcného břemene - služebnosti** **č. IE-12-6006861**

**Kolín, B. Němcové, Řiční – obnova NN za KNN**  
 (dále jen „**Smlouva**“)

k provedení ustanovení § 25 odst. 4 zákona č. 458/2000 Sb., o podmínkách podnikání a o výkonu státní správy v energetických odvětvích a o změně některých zákonů (energetický zákon), v platném znění (dále jen „energetický zákon“), a § 1257 a násl. zákona č. 89/2012 Sb., občanský zákoník (dále jen „občanský zákoník“)

### **Článek I.** **Úvodní ustanovení**

- 1.1. Oprávněná je provozovatelem distribuční soustavy (dále jen „**PDS**“) na území vymezeném licencí. Distribuční soustava je provozována ve veřejném zájmu. PDS má povinnost zajišťovat spolehlivé provozování, obnovu a rozvoj distribuční soustavy na území vymezeném licencí, přičemž zřízení tohoto věcného břemene je ze strany Oprávněné jedním ze zákonem daných předpokladů pro plnění této povinnosti.
- 1.2. Povinná prohlašuje, že je výlučným vlastníkem  
 pozemků parc. č. **674/77, 863/15, 864/5, 874/6, 874/23, 877/6, 882/6, 882/14, 882/31, 883/68, 906/6, 2849/2** v k.ú. **Kolín**, obec **Kolín**, zapsáno v katastru nemovitostí vedeném Katastrálním úřadem pro **Středočeský kraj**, Katastrální pracoviště **Kolín**, na LV č. **10001** (dále jen "**Pozemek**")
- 1.3. Pozemky se nachází na území vymezeném licencí, v němž Oprávněná provozuje distribuční soustavu. Oprávněná má povinnost zřídit věcné břemeno umožňující zřídit a provozovat ve smyslu § 25 odst. 3 písm. e) energetického zákona na Pozemku zařízení distribuční soustavy.

## Článek II. Předmět Smlouvy

- 2.1. Předmětem Smlouvy je **zřízení a vymezení věcného břemene - osobní služebnosti - zřízení umístění a provozování zařízení distribuční soustavy podle § 25 odst. 4 energetického zákona, nepodléhající úpravě služebnosti inženýrské sítě v občanském zákoníku (dále též jen „věcné břemeno“)**. Obsah věcného břemene je specifikován v článku III. této smlouvy. Věcné břemeno se zřizuje k Pozemkům ve prospěch Oprávněné v rozsahu uvedeném v této Smlouvě a vyplývajícím z přísl. ustanovení energetického zákona. Povinná se za podmínek stanovených touto smlouvou a zákonem zavazuje strpět práva Oprávněné plynoucí z věcného břemene a s ním spojených zákonných omezení a Oprávněná prohlašuje, že tato práva přijímá a bude je vykonávat za podmínek sjednaných touto Smlouvou a stanovených zákonem.
- 2.2. Povinná výslovně prohlašuje, že není žádným způsobem omezena v právu zřídit k Pozemkům věcné břemeno, že Pozemky nejsou zatíženy žádným zástavním, předkupním, či jiným věcným nebo závazkovým právem, kterým by byl znemožněn účel této Smlouvy. Povinná prohlašuje, že jí nejsou známy žádné faktické nebo právní vady Pozemků, kterými by byl znemožněn účel této Smlouvy.

## Článek III. Specifikace věcného břemene

- 3.1. Smluvní strany se dohodly, že Povinná, je výlučným vlastníkem Pozemků, zřizuje k Pozemkům ve prospěch Oprávněné právo odpovídající věcnému břemenu podle § 25 odst. 4 energetického zákona, když jeho obsah a rozsah jeho výkonu je blíže uveden, kromě příslušných ustanovení energetického zákona, v tomto článku.
- 3.2. Smluvní strany berou na vědomí, že se změnou vlastníka Pozemků přecházejí i práva a povinnosti, vyplývající z věcného břemene, na nabyvatele Pozemků.
- 3.3. Smluvní strany se za účelem umístění součásti distribuční soustavy – **uložení kabelového vedení NN /1 940 m/, umístění 1x pilíře** (dále jen „**Součást distribuční soustavy**“) na Pozemcích a za účelem jejího provozování dohodly na zřízení věcného břemene, jehož obsahem je právo Oprávněné zřídit, provozovat, opravovat a udržovat **Součást distribuční soustavy** na Pozemcích. Věcné břemeno zahrnuje též právo Oprávněné provádět na **Součásti distribuční soustavy** úpravy za účelem její obnovy, výměny, modernizace nebo zlepšení její výkonosti, včetně jejího odstranění.
- 3.4. Rozsah věcného břemene na Pozemcích podle této smlouvy je vymezen v **geometrickém plánu č. 7354-4220023/2021** schváleném Katastrálním úřadem pro **Středočeský územní úřad** Katastrální pracoviště **Kolín**, dne **03.06.2021** pod č. **PGP-946/2021-204**. **Geometrický plán** je nedílnou součástí této smlouvy. Veškeré náklady související s vyhotovením **geometrického plánu**, Smlouvy uhradí Oprávněná.
- 3.5. Povinná z věcného břemene je povinna strpět výkon práva Oprávněné, vyplývající z této Smlouvy a energetického zákona a zdržet se veškeré činnosti, která vede k omezení výkonu **Součásti distribuční soustavy** a omezení výkonu tohoto práva Oprávněné.
- 3.6. Věcné břemeno, zřízené touto Smlouvou, se sjednává jako **časově neomezené a zvláštní** v případech stanovených zákonem.

## Článek IV. Další práva

- 4.1. Oprávněná z věcného břemene má ve vztahu k Pozemkům **dále oprávnění, která jí, jako PDS** přísluší z energetického zákona, především pak:
- Vstupovat a vjíždět na Pozemky v souvislosti se zřizováním, obnovou a provozováním distribuční soustavy.
- 4.2. Oprávněná je povinna při výkonu oprávnění, popsaných shora, **postupovat coby PDS striktně ve smyslu § 25 odst. 8 energetického zákona, tj. co nejvíce šetřit práva Povinné a vstup na Pozemek, jí bezprostředně oznámit. Po skončení prací je povinna uvést Pozemek do předchozího stavu, a není-li to možné s ohledem na povahu provedených prací, do stavu odpovídajícího**

jejímu předchozímu účelu nebo užívání Pozemku, a bezprostředně oznámit tuto skutečnost Povinné. Po provedení odstranění nebo okleštění stromů je Oprávněná povinna na svůj náklad provést likvidaci vzniklého kletu a zbytků po těžbě.

- 4.3. Součástí distribuční soustavy je inženýrskou sítí ve smyslu § 509 občanského zákoníku se všemi k ní náležejícími součástmi.

#### Článek V.

##### Cena a platební podmínky

- 5.1. Věcné břemeno podle této smlouvy se zřizuje úplatně.
- 5.2. Jednorázová náhrada za zřízení věcného břemene je stanovena dohodou smluvních stran dle skutečného rozsahu omezení Dotčených městských nemovitostí v souladu s geometrickým plánem uvedeným v článku **III. odst. (1)** této smlouvy. **Finanční náhrada činí 196 000,- Kč (slovy: sto devadesát šest tisíc korun českých)** k této stanovené ceně věcného břemene bude připočtena DPH dle schválené sazby pro výpočet jednorázové úhrady za zřizování věcných břemen Radou města Kolína dne 12.04.2010.
- 5.3. Úhrada této jednorázové náhrady bude provedena Oprávněnou ve prospěch účastníka Smlouvy na straně Povinné na základě faktury (daňového dokladu) vystavené Povinnou se splatností do 30 dnů ode dne vystavení faktury. Povinná je oprávněna vystavit fakturu až po doručení vyznění o povolení vkladu práva odpovídající věcnému břemenu dle této smlouvy do katastru nemovitostí a **obdržení žádosti o vystavení daňového dokladu (objednávky) vystavené Oprávněnou**. Za datum zdanitelného plnění je považováno datum vkladu práva do katastru nemovitostí.
- 5.4. **Žádost o vystavení daňového dokladu (objednávka)** bude Povinné doručena na emailovou adresu [jana.krugerova@mukolin.cz](mailto:jana.krugerova@mukolin.cz) povinná se zavazuje, že vedle náležitostí stanovených platnými právními předpisy, bude faktura obsahovat **číselné označení Smlouvy o zřízení věcného břemene** /např. IV-12-6019904/01 a **desetimístné číslo ze žádosti (objednávky)** /např. 41xxxxxxx/ vydané a zasláné Oprávněnou.
- 5.5. Účastníci smlouvy si sjednali, že v případě, že objednávka nebude straně povinné doručena do 10 dnů od data zápisu vkladu práva dle této smlouvy do katastru nemovitostí, uplynutím této lhůty je považována podmínka obdržení objednávky za splněnou s možností započít fakturovat dle výše uvedených podmínek.

#### Článek VI.

##### Vklad věcného břemene do veřejného seznamu

- 6.1. Povinná tímto zmocňuje Oprávněnou, aby jí zastupovala v řízení před příslušným katastrálním pracovištěm ve věci zřízení práva k Pozemku podle této Smlouvy a aby za ní podepsala a podala návrh na vklad práva k Pozemku. Udělení zmocnění a jeho přijetí Smluvní strany potvrzují svými podpisy této Smlouvy o zřízení věcného břemene. Správní poplatek za návrh na zahájení řízení o povolení vkladu práva do katastru nemovitostí uhradí Oprávněná.
- 6.2. Věcné břemeno podle této Smlouvy vzniká v souladu s ustanovením občanského zákoníku zápisem do veřejného seznamu (katastr nemovitostí).

#### Článek VII.

##### Ostatní ujednání

- 7.1. Podpisem této Smlouvy Povinná, jako subjekt údajů potvrzuje, že Oprávněná jako správce údajů splnila vůči subjektu údajů informační povinnost ve smyslu § 11 zákona č. 101/2000 Sb., o ochraně osobních údajů, v platném znění, týkající se zejména provádění zpracování osobních dat subjektu údajů v interním informačním systému správce údajů pouze k účelu danému touto Smlouvou. Povinná, jako subjekt údajů prohlašuje, že si je vědoma všech svých zákonných práv v souvislosti s poskytnutím svých osobních údajů k účelu danému touto Smlouvou. Oprávněná se zavazuje při správě osobních údajů Povinné využívat je a nakládat s nimi pouze ke sjednanému účelu a v souladu se zákonem.
- 7.2. Smlouva je sepsána ve 4 stejnopisech, z nichž každý má platnost originálu. Povinná obdrží dva stejnopisy smlouvy, oprávněná obdrží jeden stejnopis smlouvy, který použije pro účely příslušného řízení o povolení vkladu věcného břemene do katastru nemovitostí.

## **Článek VIII. Závěrečná ujednání**

- 8.1. Smluvní strany prohlašují, že si Smlouvu před jejím podpisem přečetly, že byla uzavřena po vzájemné dohodě, podle jejich pravé a svobodné vůle, dobrovolně, určitě, vážně a srozumitelně, nikoliv v tísni, pod nátlakem ani za nápadně nevýhodných podmínek, což stvrzují svými podpisy. Smluvní strany prohlašují, že Smlouva představuje úplnou dohodu o veškerých jejích náležitostech a neexistují náležitosti, které by smluvní strany neujednaly.
- 8.2. Smlouva nabývá účinnosti okamžikem jejího uzavření. Pro případ, že tato Smlouva není uzavírána za přítomnosti obou smluvních stran, platí, že Smlouva nebude uzavřena, pokud ji Povinná či Oprávněná podepíše s jakoukoliv změnou či odchylkou, byť nepodstatnou, nebo dodatkem, ledaže druhá smluvní strana takovou změnu či odchylku nebo dodatek následně ve formě sjednané touto Smlouvou a stanovené zákonem schválí.
- 8.3. Smlouva může být měněna nebo doplňována pouze formou vzestupně číslovaných písemných dodatků podepsaných oběma Smluvními stranami.
- 8.4. Smlouva a právní vztahy z ní vyplývající se řídí právním řádem České republiky.
- 8.5. Na právní vztahy vyplývající nebo související s touto Smlouvou a v ní nebo v energetickém zákoně výslovně neupravené se přiměřeně uplatní ustanovení občanského zákoníku.

## **Článek IX.**

Tato smlouva podléhá uveřejnění v registru smluv dle zákona č. 340/2015 Sb., o zvláštních podmínkách účinnosti některých smluv, uveřejňování těchto smluv a o registru smluv (zákon o registru smluv) (dále je: „registr smluv“). Smluvní strany se dohodly, že smlouvu v souladu s tímto zákonem uveřejní město Kolín, a to nejpozději do 30 dnů od podpisu smlouvy. Toto ujednání však nebrání tomu, aby smlouvu zveřejnil i smluvní partner města Kolína. Po uveřejnění v registru smluv obdrží smluvní partner města Kolína do datové schránky, anebo v případě neexistence datové schránky e-mailem, potvrzení od správce registru smluv. Potvrzení obsahuje metadata a je ve formátu .pdf, označeno uznávanou elektronickou značkou a opatřeno kvalifikovaným časovým razítkem. Smluvní strany se dohodly, že smluvní partner města Kolína nebude, kromě potvrzení o uveřejnění smlouvy v registru smluv od správce registru smluv, nijak dále o této skutečnosti informován.

Smluvní strany dále výslovně souhlasí s tím, aby tato smlouva byla uvedena v přehledu nazvaném „Přehled smluv“ vedeném městem Kolín, který obsahuje údaje o smluvní straně, datum uzavření smlouvy, předmětu smlouvy a výše plnění. Smluvní strany dále výslovně souhlasí s tím, že tato smlouva může být bez jakéhokoliv omezení zveřejněna jak na oficiálních webových stránkách města Kolín, tak i v registru smluv, a to včetně všech případných příloh a dodatků. Smluvní strany prohlašují, že skutečnosti uvedené v této smlouvě nepovažují za obchodní tajemství ve smyslu příslušných ustanovení právních předpisů a udělují svolení k jejich užití a zveřejnění bez jakýchkoliv dalších podmínek.

## DOLOŽKA

Město Kolín potvrzuje ve smyslu § 41 zákona č. 128/2000 Sb., že byly splněny podmínky pro platnost tohoto právního úkonu a uzavření této smlouvy bylo schváleno Radou města Kolína dne **18.09.2017** usnesením č. **3934/114/RM/2017**.

### Povinná

V Kolíně

22 - 10 - 2021

### Oprávněná

v Praze

- 6 - 10 - 2021

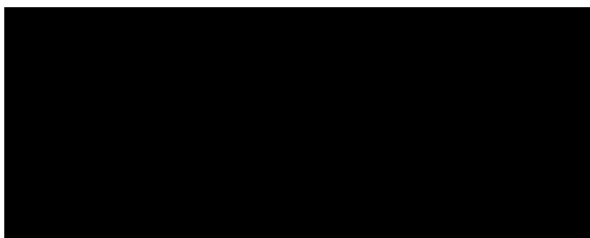

**Mgr. Iveta Mikšíková**  
I. místostarostka města

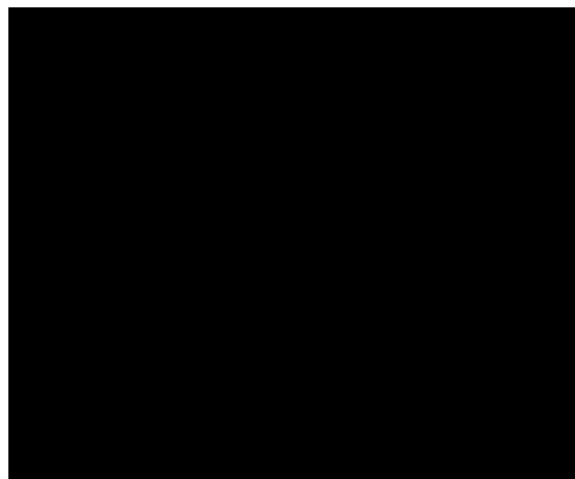

*Handwritten signature*

## VÝKAZ DOSAVADNÍHO A NOVÉHO STAVU ÚDAJŮ KATASTRU NEMOVITOSTÍ

Dosavadní stav			Nový stav									
Označení pozemku parc. číslem	Výměra parcely ha m <sup>2</sup>	Druh pozemku Způsob využití	Označení pozemku parc. číslem	Výměra parcely ha m <sup>2</sup>	Druh pozemku Způsob využití	Typ stavby Způsob využití	Způsob určení výměr	Porovnání se stavem evidence právních vztahů				
								Díl přechází z pozemku označeného v		Číslo listu vlastnictví	Výměra dílu ha m <sup>2</sup>	Označení dílu
								katastru nemovitosti	dřívější poz. evidenci			
st.1189/1								st.1189/1		970		
st.1189/2								st.1189/2		2474		
st.1305/1								st.1305/1		4027		
st.1380/1								st.1380/1		5201		
st.1457								st.1457		1803		
st.1458								st.1458		18185		
st.1459								st.1459		6507		
st.1525								st.1525		12450		
st.1527								st.1527		12		
st.1528								st.1528		3550		
st.1529/1								st.1529/1		289		
st.1530								st.1530		3225		
st.1531								st.1531		17854		
st.1532								st.1532		3459		
st.1563								st.1563		3411		
st.1564								st.1564		3552		
st.1568								st.1568		3554		
st.1569								st.1569		2373		
st.1572								st.1572		3323		
st.1574								st.1574		2203		
st.1619								st.1619		3556		
st.1620								st.1620		3729		
st.1621								st.1621		3728		
st.1725								st.1725		4042		
st.1727								st.1727		4010		
st.1752								st.1752		54		
st.1753								st.1753		2153		
st.1858								st.1858		2123		
st.1860								st.1860		2345		
st.1861								st.1861		833		
st.1862								st.1862		2917		

## VÝKAZ DOSAVADNÍHO A NOVÉHO STAVU ÚDAJŮ KATASTRU NEMOVITOSTÍ

Dosavadní stav			Nový stav														
Označení pozemku parc. číslem	Vyměra parcely		Označení pozemku parc. číslem	Vyměra parcely		Druh pozemku	Typ stavby	Způsob využití	Způsob určení výměr	Porovnání se stavem evidence právních vztahů							
	ha	m <sup>2</sup>		Způsob využití	ha					m <sup>2</sup>	Způsob využití	Způsob využití	Díl přechází z pozemku označeného v		Číslo listu vlastnictví	Vyměra dílu ha m <sup>2</sup>	Označení dílu
													katastru nemovitosti	dřívejší poz. evidenci			
st.2055										st.2055		17151					
st.2056										st.2056		5209					
st.2142										st.2142		4017					
st.2143										st.2143		4018					
st.2145										st.2145		2944					
st.2296										st.2296		354					
st.2302										st.2302		15214					
st.2434										st.2434		1708					
st.2436										st.2436		3831					
st.2438										st.2438		992					
st.2439										st.2439		1748					
st.2440										st.2440		1008					
st.2441										st.2441		1796					
st.2442										st.2442		1750					
st.2443										st.2443		1687					
st.2444										st.2444		3813					
st.2569										st.2569		2700					
st.2576										st.2576		3263					
st.2577										st.2577		3835					
st.2578										st.2578		6660					
st.2579										st.2579		3084					
st.2617										st.2617		825					
st.2618										st.2618		1035					
st.2621										st.2621		38					
st.2622										st.2622		12592					
st.2680										st.2680		479					
st.2737										st.2737		996					
st.2740										st.2740		3863					
st.2746										st.2746		2071					
st.2825										st.2825		1166					
st.2826										st.2826		177					
st.2827										st.2827		723					
st.2830										st.2830		5137					
st.2965										st.2965		2034					
st.3241										st.3241		2238					
st.3246										st.3246		1790					
st.3370										st.3370		1870					
st.3371										st.3371		1003					
st.3486										st.3486		817					
st.3846										st.3846		13947					
st.3847										st.3847		2866					
st.7175/2										st.7175/2		6784					
st.7242										st.7242		2702					
674/65										674/65		3550					
674/77										674/77		10001					
863/15										863/15		10001					
863/17										863/17		2154					
864/3										864/3		5999					
864/5										864/5		10001					
871/6										871/6		6460					

## VÝKAZ DOSAVADNÍHO A NOVÉHO STAVU ÚDAJŮ KATASTRU NEMOVITOSTÍ

Dosavadní stav			Nový stav											
Jznačení pozemku parc. číslem	Výměra parcely		Druh pozemku	Označení pozemku parc. číslem	Výměra parcely		Druh pozemku	Typ stavby	Zpús. určení výměr	Porovnání se stavem evidence právních vztahu				
	ha	m <sup>2</sup>			Způsob využití	ha				m <sup>2</sup>	Způsob využití	Způsob využití	Díl přechází z pozemku označeného v	Číslo listu vlastnictví
									katastru nemovitostí	dřívější poz. evidenci		ha	m <sup>2</sup>	
872									872		3758			
874/6									874/6		10001			
874/12									874/12		4930			
874/23									874/23		10001			
876/19									876/19		6784			
876/20									876/20		17220			
876/27									876/27		16268			
876/32									876/32		6784			
877/6									877/6		10001			
882/6									882/6		10001			
882/14									882/14		10001			
882/17									882/17		12972			
882/31									882/31		10001			
882/37									882/37		1583			
883/68									883/68		10001			
883/148									883/148		16304			
906/6									906/6		10001			
906/23									906/23		16953			
2849/2									2849/2		10001			
3093									3093		3558			

Druh věcného břemene: právo zřízení a provozování zařízení distribuční soustavy

Oprávněný: ČEZ distribuce a.s.



Seznam souřadnic (S-JTSK):				
bodnice pro zápis do KN				
Číslo bodu	Y	X	kk	Poznámka
10	686946.06	1056374.30	3	
6-48	686864.18	1056529.83	3	
46-117	686940.15	1056514.18	3	
46-118	686939.46	1056514.32	3	
50	687089.20	1056634.08	3	
351	687088.61	1056634.19	3	
352	687088.66	1056634.49	3	
353	687089.25	1056634.37	3	
354	687089.42	1056635.46	3	
355	687117.05	1056630.06	3	
356	687117.90	1056628.33	3	
357	687089.21	1056636.11	3	
358	687117.39	1056630.60	3	
359	687118.60	1056626.93	3	
360	686980.30	1056663.42	3	
361	686980.61	1056664.28	3	
362	686982.72	1056663.74	3	
363	686985.73	1056659.97	3	
364	686988.71	1056657.67	3	
365	687009.14	1056653.85	3	
366	687028.48	1056649.42	3	
367	687037.24	1056647.79	3	
368	687053.68	1056644.06	3	
369	687069.64	1056641.06	3	
370	687079.96	1056638.14	3	
371	687114.83	1056609.22	3	
372	687115.97	1056608.93	3	
373	687111.97	1056590.12	3	
374	687111.07	1056590.29	3	
375	687114.66	1056609.88	3	
376	687114.54	1056609.29	3	
377	687114.95	1056609.81	3	
378	687110.77	1056590.34	3	
379	687110.65	1056589.75	3	
380	687110.95	1056589.70	3	
381	687112.49	1056589.70	3	
382	687111.59	1056594.61	3	
383	687119.07	1056582.83	3	
384	687124.77	1056582.05	3	
385	687111.85	1056589.53	3	
386	687116.67	1056609.37	3	
387	687110.95	1056584.44	3	
388	687110.12	1056579.34	3	
389	687109.14	1056579.54	3	
390	687111.49	1056594.01	3	
391	687118.96	1056582.24	3	
392	687124.65	1056591.46	3	
393	687110.02	1056578.75	3	
394	687107.07	1056564.14	3	
395	687106.25	1056564.30	3	
396	687110.67	1056578.93	3	
397	687109.03	1056578.96	3	
398	687108.85	1056579.61	3	
399	687108.73	1056579.02	3	
400	687105.95	1056564.36	3	
401	687105.83	1056563.77	3	
402	687106.13	1056563.72	3	
403	687107.59	1056563.70	3	
404	687105.51	1056552.22	3	
405	687113.30	1056550.62	3	
406	687118.35	1056550.12	3	
407	687106.95	1056563.55	3	
408	687103.60	1056552.20	3	
409	687104.81	1056551.78	3	
410	687101.18	1056534.64	3	
411	687100.15	1056534.85	3	
412	687104.93	1056552.38	3	
413	687105.39	1056551.63	3	
414	687113.21	1056550.02	3	
415	687118.23	1056549.53	3	
416	687103.72	1056552.80	3	
417	687103.43	1056552.86	3	
418	687103.31	1056552.27	3	
419	687099.86	1056534.92	3	
420	687099.74	1056534.33	3	
421	687100.03	1056534.27	3	
422	687101.70	1056534.19	3	
423	687096.92	1056510.49	3	
424	687095.77	1056510.24	3	
425	687101.06	1056534.05	3	
426	687096.41	1056510.99	3	
427	687095.91	1056510.88	3	
429	686940.47	1056514.62	3	
430	686956.85	1056511.61	3	
431	686956.63	1056510.80	3	
432	686957.44	1056511.50	3	
433	686970.31	1056508.90	3	

Seznam souřadnic (S-JTSK):				
Souřadnice pro zápis do KN				
Číslo bodu	Y	X	kk	Poznámka
437	686940.16	1056515.28	3	
438	686957.27	1056512.15	3	
439	686957.22	1056510.68	3	
440	686970.45	1056509.48	3	
441	686974.98	1056508.27	3	
442	686975.45	1056507.48	3	
443	686975.38	1056507.13	3	
444	686974.17	1056507.33	3	
445	686974.27	1056507.84	3	
446	686977.69	1056506.00	3	
447	686971.76	1056489.02	3	
448	686965.23	1056472.56	3	
449	686964.73	1056472.70	3	
450	686977.32	1056506.88	3	
451	686965.01	1056472.00	3	
452	686961.60	1056463.15	3	
453	686958.97	1056457.24	3	
454	686958.78	1056457.30	3	
455	686978.17	1056505.57	3	
456	686972.32	1056488.81	3	
457	686965.67	1056472.05	3	
458	686958.74	1056456.68	3	
459	686954.82	1056446.45	3	
460	686954.61	1056446.51	3	
461	686958.56	1056456.74	3	
462	686962.16	1056462.92	3	
463	686959.40	1056456.75	3	
464	686954.42	1056446.85	3	
465	686954.11	1056446.06	3	
466	686954.70	1056446.74	3	
467	686954.39	1056445.95	3	
468	686955.40	1056446.29	3	
469	686954.61	1056445.89	3	
470	686854.05	1056501.12	3	
471	686853.84	1056501.20	3	
472	686853.56	1056501.30	3	
473	686853.32	1056500.75	3	
474	686853.60	1056500.64	3	
475	686853.81	1056500.57	3	
476	686850.69	1056493.13	3	
477	686850.15	1056493.37	3	
479	686865.60	1056530.16	3	
480	686867.11	1056529.84	3	
481	686854.48	1056500.61	3	
482	686850.46	1056492.58	3	
483	686847.61	1056485.89	3	
484	686847.04	1056486.14	3	
485	686851.13	1056492.62	3	
486	686849.91	1056492.82	3	
487	686847.38	1056485.34	3	
488	686844.30	1056478.15	3	
489	686843.98	1056478.27	3	
490	686848.16	1056485.64	3	
491	686846.80	1056485.59	3	
492	686843.71	1056478.39	3	
493	686843.47	1056477.83	3	
494	686843.75	1056477.72	3	
495	686844.06	1056477.60	3	
496	686841.21	1056471.23	3	
497	686840.99	1056471.32	3	
498	686847.92	1056485.09	3	
499	686844.71	1056477.59	3	
500	686840.72	1056471.44	3	
501	686840.48	1056470.89	3	
502	686840.76	1056470.77	3	
503	686840.97	1056470.68	3	
504	686837.88	1056463.45	3	
505	686837.66	1056463.54	3	
506	686841.64	1056470.73	3	
507	686837.38	1056463.65	3	
508	686837.14	1056463.10	3	
509	686837.42	1056462.99	3	
510	686837.64	1056462.90	3	
511	686834.90	1056456.42	3	
512	686834.64	1056456.53	3	
513	686838.27	1056462.85	3	
514	686834.36	1056456.65	3	
515	686834.13	1056456.10	3	
516	686834.40	1056455.98	3	
517	686834.66	1056455.87	3	
518	686831.66	1056448.93	3	
519	686831.42	1056449.02	3	
520	686835.38	1056456.02	3	
521	686831.42	1056448.38	3	
522	686828.49	1056441.53	3	
523	686828.23	1056441.62	3	
524	686831.18	1056448.47	3	

Seznam souřadnic (S-JTSK):

nice pro zápis do KN				kk	Poznámka
bodu	Y	X			
	686832.14	1056448.52	3		
	686949.32	1056433.64	3		
	686949.12	1056433.12	3		
	686949.40	1056433.01	3		
	686949.61	1056433.57	3		
	686949.65	1056432.93	3		
	686945.40	1056421.85	3		
	686945.13	1056421.97	3		
	686950.43	1056433.26	3		
	686944.85	1056422.08	3		
	686944.59	1056421.40	3		
	686944.37	1056421.29	3		
	686945.19	1056421.29	3		
	686938.58	1056404.20	3		
	686939.30	1056404.28	3		
	686944.90	1056421.38	3		
	686945.86	1056421.38	3		
	686828.25	1056440.98	3		
	686826.68	1056437.45	3		
	686828.94	1056441.06	3		
	686827.99	1056441.06	3		
	686827.27	1056437.31	3		
	686826.84	1056436.85	3		
	686831.37	1056435.32	3		
	686831.48	1056435.54	3		
	686832.05	1056435.24	3		
	686831.92	1056435.00	3		
	686831.37	1056434.65	3		
	686831.64	1056434.46	3		
	686836.84	1056433.69	3		
	686837.04	1056427.73	3		
	686838.25	1056410.99	3		
	686838.00	1056410.76	3		
	686833.52	1056410.36	3		
	686832.39	1056433.94	3		
	686833.05	1056433.48	3		
	686838.66	1056410.55	3		
	686838.26	1056410.18	3		
	686833.56	1056409.76	3		
	686837.53	1056433.94	3		
	686846.16	1056455.27	3		
	686846.94	1056454.85	3		
	686833.23	1056434.09	3		
	686837.02	1056434.30	3		
	686837.50	1056433.56	3		
	686837.78	1056433.47	3		
	686846.40	1056455.82	3		
	686852.14	1056468.37	3		
	686852.65	1056468.14	3		
	686847.18	1056455.40	3		
	686845.74	1056455.81	3		
	686853.10	1056468.43	3		
	686852.98	1056468.16	3		
	686852.88	1056468.69	3		
	686852.38	1056468.92	3		
	686856.53	1056478.80	3		
	686854.84	1056479.57	3		
	686855.28	1056480.75	3		
	686857.65	1056481.28	3		
	686858.30	1056482.60	3		
	686858.78	1056482.45	3		
	686851.71	1056468.87	3		
	686859.23	1056482.74	3		
	686859.12	1056482.46	3		
	686859.02	1056483.00	3		
	686854.75	1056481.03	3		
	686854.50	1056482.02	3		
	686855.28	1056481.37	3		
	686855.02	1056482.44	3		
	686855.75	1056478.50	3		
	686854.08	1056479.25	3		
	686857.23	1056481.80	3		
	686857.99	1056483.34	3		
	686938.36	1056403.64	3		
	686935.49	1056396.31	3		
	686935.25	1056396.36	3		
	686939.08	1056403.84	3		
	686938.08	1056403.71	3		
	686936.07	1056396.14	3		
	686935.59	1056395.68	3		
	686935.03	1056395.80	3		
	686945.13	1056373.55	3		
	686951.20	1056361.20	3		
	686940.98	1056355.58	3		
	686945.46	1056391.87	3		
	686941.57	1056381.30	3		
	686945.79	1056373.56	3		

Seznam souřadnic (S-JTSK):

Souřadnice pro zápis do KN				kk	Poznámka
Číslo bodu	Y	X			
612	686946.34	1056373.76	3		
613	686951.85	1056361.23	3		
614	686954.31	1056356.50	3		
615	686954.71	1056356.72	3		
616	686951.47	1056360.67	3		
617	686941.26	1056355.05	3		
618	686954.59	1056355.97	3		
619	686958.10	1056349.07	3		
620	686958.18	1056349.10	3		
621	686954.98	1056356.19	3		
622	686953.91	1056355.97	3		
623	686953.33	1056348.53	3		
624	686963.87	1056337.78	3		
625	686964.07	1056335.98	3		
626	686965.97	1056333.83	3		
627	686968.97	1056328.09	3		
628	686969.31	1056328.30	3		
629	686958.45	1056348.56	3		
630	686957.60	1056348.75	3		
631	686969.24	1056327.55	3		
632	686976.45	1056312.48	3		
633	686977.03	1056312.91	3		
634	686963.29	1056337.60	3		
635	686963.49	1056335.72	3		
636	686965.47	1056333.49	3		
637	686968.56	1056327.58	3		
638	686969.58	1056327.76	3		
639	686977.58	1056312.50	3		
640	686977.31	1056313.03	3		
641	686976.07	1056311.89	3		
642	686981.19	1056302.65	3		
643	686986.43	1056291.49	3		
644	686989.83	1056285.47	3		
645	686991.05	1056285.32	3		
646	686976.73	1056311.93	3		
647	686981.73	1056302.93	3		
648	686986.97	1056291.77	3		
649	686990.21	1056286.03	3		
650	686990.73	1056285.96	3		
651	686946.11	1056391.91	3		
652	686951.17	1056405.05	3		
653	686951.65	1056404.89	3		
654	686945.67	1056392.43	3		
655	686942.21	1056381.32	3		
656	686945.54	1056374.10	3		
657	686951.38	1056405.61	3		
658	686954.73	1056414.35	3		
659	686955.21	1056414.20	3		
660	686951.87	1056405.45	3		
661	686950.71	1056405.53	3		
662	686955.68	1056414.59	3		
663	686955.53	1056414.19	3		
664	686955.43	1056414.76	3		
665	686954.28	1056414.86	3		
666	686956.78	1056419.53	3		
667	686957.20	1056419.40	3		
668	686954.95	1056414.91	3		
669	686956.57	1056418.97	3		
670	686956.99	1056418.84	3		
672	686959.80	1056427.62	3		
673	686960.29	1056427.46	3		
674	686960.01	1056428.18	3		
675	686965.72	1056443.10	3		
676	686966.19	1056442.90	3		
677	686960.50	1056428.02	3		
678	686956.11	1056419.45	3		
679	686959.31	1056428.04	3		
680	686966.68	1056443.35	3		
681	686966.48	1056442.82	3		
682	686966.40	1056443.46	3		
683	686965.94	1056443.66	3		
684	686970.20	1056454.64	3		
685	686970.69	1056454.50	3		
686	686965.31	1056443.69	3		
687	686970.41	1056455.20	3		
688	686972.75	1056461.67	3		
689	686973.37	1056461.47	3		
690	686969.74	1056455.10	3		
691	686970.91	1056455.06	3		
692	686973.62	1056461.30	3		
693	686973.34	1056461.41	3		
694	686973.85	1056461.92	3		
695	686973.58	1056462.03	3		
696	686972.96	1056462.24	3		
697	686977.80	1056474.89	3		
698	686978.36	1056474.70	3		
699	686972.28	1056462.13	3		

Seznam souřadnic (S-JTSK): pro zápis do KN			
Y	X	kk	Poznámka
686978.61	1056474.53	3	
686978.33	1056474.64	3	
686978.88	1056475.24	3	
686978.60	1056475.34	3	
686977.33	1056475.36	3	
686987.49	1056501.41	3	
686986.91	1056502.19	3	
686978.01	1056475.45	3	
686989.17	1056501.50	3	
686987.81	1056501.93	3	
686978.57	1056475.26	3	
686979.44	1056504.82	3	
686988.98	1056504.16	3	
686989.70	1056504.59	3	
686993.62	1056503.73	3	
686993.51	1056503.24	3	
686994.04	1056502.82	3	
686993.45	1056502.94	3	
686994.10	1056503.12	3	
686994.20	1056503.61	3	
687012.74	1056499.79	3	
687012.65	1056499.34	3	
686977.76	1056507.36	3	
686978.25	1056506.22	3	
686979.70	1056505.36	3	
686987.14	1056502.75	3	
686987.56	1056502.78	3	
686988.53	1056504.60	3	
686989.60	1056505.23	3	
686994.01	1056504.26	3	
687013.55	1056498.85	3	
687012.16	1056499.13	3	
687013.61	1056499.15	3	
687012.22	1056499.43	3	
687013.33	1056499.67	3	
687030.42	1056496.25	3	
687030.36	1056495.74	3	
687013.24	1056499.22	3	
687013.24	1056500.30	3	
687031.01	1056496.16	3	
687034.67	1056495.75	3	
687048.71	1056492.70	3	
687048.64	1056492.06	3	
687030.95	1056495.63	3	
687030.80	1056496.79	3	
687049.17	1056491.65	3	
687048.58	1056491.77	3	
687049.23	1056491.94	3	
687049.30	1056492.58	3	
687076.09	1056487.16	3	
687075.93	1056486.24	3	
687034.77	1056496.35	3	
687049.10	1056493.23	3	
687076.52	1056486.12	3	
687076.68	1056487.05	3	
687089.05	1056484.72	3	
687089.11	1056484.27	3	
687088.70	1056484.02	3	
687076.45	1056487.70	3	
687088.94	1056483.21	3	
687088.33	1056484.12	3	
687088.54	1056484.26	3	
687089.49	1056483.57	3	
687091.90	1056484.09	3	
687090.36	1056483.91	3	
687089.59	1056485.22	3	
687089.69	1056484.44	3	
687080.59	1056454.14	3	
687080.42	1056453.57	3	
687080.71	1056453.49	3	
687080.88	1056454.08	3	
687089.59	1056483.45	3	
687087.16	1056475.73	3	
687081.61	1056454.75	3	
687080.94	1056452.70	3	
687076.50	1056438.36	3	
687076.34	1056438.40	3	
687087.74	1056475.57	3	
687082.15	1056454.43	3	
687081.30	1056453.62	3	
687076.05	1056438.46	3	
687075.88	1056437.88	3	
687076.17	1056437.82	3	
687076.34	1056437.78	3	
687072.10	1056422.38	3	
687069.41	1056414.28	3	
687069.13	1056414.31	3	

Seznam souřadnic (S-JTSK): Souřadnice pro zápis do KN			
Číslo bodu	Y	X	kk
787	687081.57	1056452.70	3
788	687076.99	1056437.91	3
789	687068.84	1056414.39	3
790	687068.67	1056413.81	3
791	687068.95	1056413.72	3
792	687072.68	1056422.20	3
793	687069.99	1056413.81	3
794	687069.22	1056413.70	3
795	687066.79	1056406.23	3
796	687063.22	1056393.09	3
797	687063.01	1056393.13	3
798	687063.09	1056392.50	3
799	687062.34	1056392.55	3
800	687066.20	1056402.47	3
801	687063.74	1056392.69	3
802	687057.18	1056371.16	3
803	687056.82	1056371.22	3
804	687062.47	1056389.35	3
805	687058.71	1056377.82	3
806	687057.03	1056370.58	3
807	687054.82	1056363.48	3
808	687054.57	1056363.53	3
809	687056.65	1056370.64	3
810	687063.05	1056389.19	3
811	687058.49	1056375.23	3
812	687057.71	1056370.76	3
813	687054.28	1056363.61	3
814	687054.11	1056363.03	3
815	687054.40	1056362.95	3
816	687054.65	1056362.90	3
817	687052.75	1056356.30	3
818	687052.46	1056356.34	3
819	687055.32	1056363.07	3
820	687052.58	1056355.72	3
821	687050.24	1056347.73	3
822	687049.97	1056347.76	3
823	687053.20	1056355.71	3
824	687052.29	1056355.76	3
825	687049.68	1056347.85	3
826	687049.51	1056347.26	3
827	687049.80	1056347.18	3
828	687050.09	1056347.15	3
829	687048.55	1056340.22	3
830	687042.70	1056320.48	3
831	687042.77	1056317.58	3
832	687041.15	1056314.02	3
833	687040.90	1056312.37	3
834	687050.75	1056347.33	3
835	687040.71	1056311.80	3
836	687039.73	1056309.81	3
837	687037.70	1056306.19	3
838	687037.49	1056306.00	3
839	687049.13	1056340.07	3
840	687043.30	1056320.40	3
841	687043.37	1056317.46	3
842	687041.73	1056313.84	3
843	687041.43	1056311.90	3
844	687039.45	1056312.17	3
845	687040.56	1056310.13	3
846	687040.20	1056309.41	3
847	687038.18	1056305.81	3
848	687037.13	1056304.86	3
849	687056.80	1056315.39	3
850	687057.13	1056315.10	3
851	687057.33	1056315.33	3
852	687056.55	1056316.01	3
853	687055.94	1056315.32	3
854	687055.12	1056316.32	3
855	687059.27	1056328.25	3
856	687059.68	1056330.62	3
857	687060.25	1056330.51	3
858	687054.48	1056313.81	3
859	687054.90	1056314.16	3
860	687055.54	1056314.87	3
861	687060.52	1056330.34	3
862	687060.23	1056330.42	3
863	687060.74	1056331.14	3
864	687060.46	1056331.22	3
865	687059.82	1056331.20	3
866	687073.01	1056376.36	3
867	687073.23	1056379.53	3
868	687074.41	1056379.05	3
869	687060.42	1056331.09	3
870	687054.44	1056316.20	3
871	687058.69	1056328.40	3
872	687059.15	1056331.04	3
873	687074.70	1056378.97	3

Seznam souřadnic (S-JTSK):					Seznam souřadnic (S-JTSK):				
řice pro zápis do KN					Souřadnice pro zápis do KN				
Číslo bodu	Y	X	kk	Poznámka	Číslo bodu	Y	X	kk	Poznámka
1051	687132.32	1056351.96	3		1135	687211.14	1056378.26	3	
1052	687131.99	1056352.71	3		1136	687215.07	1056379.76	3	
1053	687148.57	1056359.74	3		1137	687221.98	1056383.88	3	
1054	687147.59	1056358.75	3		1138	687222.25	1056383.13	3	
1055	687139.34	1056355.01	3		1139	687210.63	1056378.70	3	
1056	687131.46	1056352.43	3		1140	687214.81	1056380.30	3	
1057	687130.74	1056352.22	3		1141	687222.78	1056383.41	3	
1058	687130.20	1056351.95	3		1142	687222.92	1056383.14	3	
1059	687147.11	1056361.74	3		1143	687222.33	1056382.86	3	
1060	687147.45	1056362.25	3		1144	687201.57	1056373.55	3	
1061	687167.37	1056369.55	3		1145	687210.59	1056378.02	3	
1062	687147.99	1056361.35	3		1146	687210.35	1056377.29	3	
1063	687147.72	1056362.39	3		1147	687211.44	1056377.59	3	
1064	687147.72	1056361.72	3		1148	687201.02	1056373.94	3	
1065	687166.97	1056369.97	3		1149	687211.57	1056377.32	3	
1066	687148.52	1056360.38	3		1150	687210.76	1056376.90	3	
1067	687148.18	1056361.00	3		1151	687184.12	1056364.56	3	
1068	687184.66	1056379.07	3		1152	687189.35	1056367.18	3	
1069	687167.40	1056370.25	3		1153	687190.84	1056367.28	3	
1070	687167.06	1056370.95	3		1154	687201.05	1056373.27	3	
1071	687166.52	1056370.68	3		1155	687201.44	1056372.53	3	
1072	687185.21	1056378.68	3		1156	687183.60	1056364.96	3	
1073	687191.63	1056382.19	3		1157	687189.19	1056367.77	3	
1074	687189.28	1056380.79	3		1158	687190.66	1056367.87	3	
1075	687185.22	1056379.32	3		1159	687201.98	1056372.81	3	
1076	687184.98	1056379.70	3		1160	687202.26	1056372.61	3	
1077	687184.44	1056379.42	3		1161	687201.39	1056372.17	3	
1078	687192.14	1056381.80	3		1162	687202.12	1056372.88	3	
1079	687189.54	1056380.25	3		1163	687201.25	1056372.44	3	
1080	687208.13	1056390.86	3		1164	687183.18	1056364.01	3	
1081	687192.16	1056382.48	3		1165	687183.59	1056364.26	3	
1082	687191.88	1056383.19	3		1166	687184.40	1056363.85	3	
1083	687191.32	1056382.91	3		1167	687182.64	1056364.39	3	
1084	687208.69	1056390.48	3		1168	687172.93	1056358.89	3	
1085	687212.59	1056393.32	3		1169	687173.09	1056359.26	3	
1086	687208.66	1056391.15	3		1170	687182.66	1056363.73	3	
1087	687208.39	1056391.64	3		1171	687182.99	1056363.13	3	
1088	687207.85	1056391.36	3		1172	687183.53	1056363.41	3	
1089	687213.14	1056392.93	3		1173	687172.36	1056359.09	3	
1090	687208.24	1056391.90	3		1174	687172.63	1056359.70	3	
1091	687207.71	1056391.63	3		1175	687164.49	1056354.24	3	
1092	687217.05	1056395.66	3		1176	687164.85	1056354.97	3	
1093	687213.12	1056393.60	3		1177	687172.48	1056358.48	3	
1094	687212.82	1056394.24	3		1178	687172.83	1056357.91	3	
1095	687212.29	1056393.97	3		1179	687173.37	1056358.18	3	
1096	687216.86	1056394.88	3		1180	687163.94	1056354.49	3	
1097	687217.59	1056395.93	3		1181	687164.41	1056355.43	3	
1098	687225.65	1056399.72	3		1182	687159.81	1056352.26	3	
1099	687225.23	1056400.58	3		1183	687164.20	1056353.94	3	
1100	687217.43	1056396.27	3		1184	687164.67	1056353.90	3	
1101	687221.75	1056384.45	3		1185	687164.32	1056353.72	3	
1102	687222.42	1056384.44	3		1186	687159.25	1056352.69	3	
1103	687217.39	1056395.17	3		1187	687152.60	1056348.57	3	
1104	687216.90	1056395.99	3		1188	687159.26	1056352.01	3	
1105	687217.30	1056396.54	3		1189	687159.57	1056351.49	3	
1106	687216.77	1056396.26	3		1190	687160.10	1056351.77	3	
1107	687225.77	1056400.85	3		1191	687152.05	1056348.97	3	
1108	687226.17	1056400.02	3		1192	687160.13	1056351.50	3	
1109	687229.45	1056402.22	3		1193	687159.78	1056351.32	3	
1110	687229.27	1056402.60	3		1194	687126.49	1056334.81	3	
1111	687226.20	1056399.32	3		1195	687139.01	1056341.76	3	
1112	687229.81	1056402.87	3		1196	687142.54	1056342.93	3	
1113	687229.99	1056402.48	3		1197	687152.07	1056348.29	3	
1114	687234.54	1056403.96	3		1198	687152.64	1056347.19	3	
1115	687239.55	1056407.08	3		1199	687153.18	1056347.46	3	
1116	687239.23	1056407.73	3		1200	687126.00	1056335.22	3	
1117	687229.96	1056401.84	3		1201	687138.77	1056342.32	3	
1118	687239.76	1056408.01	3		1202	687142.30	1056343.49	3	
1119	687240.07	1056407.39	3		1203	687114.72	1056329.42	3	
1120	687246.07	1056410.73	3		1204	687124.90	1056334.49	3	
1121	687245.88	1056411.08	3		1205	687125.92	1056334.61	3	
1122	687234.80	1056403.42	3		1206	687126.24	1056334.02	3	
1123	687240.09	1056406.71	3		1207	687126.77	1056334.30	3	
1124	687246.61	1056410.99	3		1208	687114.28	1056329.87	3	
1125	687252.74	1056413.52	3		1209	687124.72	1056335.07	3	
1126	687258.11	1056416.32	3		1210	687126.84	1056333.99	3	
1127	687257.68	1056417.11	3		1211	687126.49	1056333.81	3	
1128	687246.60	1056410.34	3		1212	687100.89	1056322.07	3	
1129	687246.41	1056411.36	3		1213	687101.75	1056322.86	3	
1130	687258.22	1056417.38	3		1214	687114.19	1056329.15	3	
1131	687258.73	1056415.96	3		1215	687114.70	1056328.02	3	
1132	687268.86	1056421.38	3		1216	687115.24	1056328.28	3	
1133	687268.55	1056422.43	3		1217	687100.35	1056322.39	3	
1134	687258.64	1056416.60	3		1218	687101.41	1056323.36	3	
	687268.14	1056421.68	3		1219	687086.32	1056314.93	3	
	687268.01	1056422.15	3		1220	687100.39	1056321.74	3	
	687253.00	1056412.98	3		1221	687100.72	1056321.09	3	

Seznam souřadnic (S-JTSK): Číslice pro zápis do KN					Seznam souřadnic (S-JTSK): Souřadnice pro zápis do KN				
Číslo bodu	Y	X	kk	Poznámka	Číslo bodu	Y	X	kk	Poznámka
1221	687101.25	1056321.36	3		1311	687152.50	1056347.45	3	
1223	687086.08	1056315.48	3		1312	687153.04	1056347.73	3	
1224	687101.39	1056321.09	3		1313	687201.79	1056372.37	3	
1225	687100.85	1056320.82	3		1314	687091.24	1056438.17	3	
1226	687086.70	1056313.98	6		1315	687091.40	1056438.75	3	
1227	687086.84	1056313.71	3		1316	687095.90	1056454.40	3	
1228	687086.30	1056313.44	3		1317	687096.06	1056454.98	3	
1229	687086.16	1056313.71	6		1318	687102.36	1056481.14	3	
1230	687080.67	1056325.08	3		1319	687103.45	1056481.01	3	
1231	687035.67	1056314.96	3		1320	687090.32	1056483.77	3	
1232	687055.73	1056312.99	3		1321	687083.31	1056484.09	3	
1233	687058.76	1056313.97	3		1322	687083.63	1056484.12	3	
1234	687031.43	1056403.34	3		1323	687083.41	1056484.17	3	
1235	687081.24	1056402.69	3		1324	687076.57	1056486.42	3	
1236	687131.94	1056353.13	3		1325	687075.98	1056486.54	3	
1237	687131.13	1056352.71	3		1326	686978.18	1056506.38	3	
1238	687132.12	1056352.77	3		1327	686988.36	1056504.29	3	
1239	687131.32	1056352.36	3		1328	686942.55	1056379.16	3	
1240	687117.78	1056477.63	3		1329	686943.66	1056378.18	3	
1241	687116.33	1056477.94	3		1330	686945.79	1056374.19	3	
1242	687117.88	1056478.12	3		1331	686946.05	1056373.66	3	
1243	686981.32	1056663.48	3		1332	686947.50	1056370.09	3	
1244	686981.26	1056662.93	3		1333	686946.96	1056369.83	3	
1245	686979.68	1056663.14	3		1334	686946.32	1056357.75	3	
1246	686979.72	1056663.50	3		1335	686946.72	1056358.67	3	
1247	686982.38	1056663.20	3		1336	686942.40	1056355.66	3	
1248	686985.31	1056659.54	3		1337	686940.43	1056355.57	3	
1249	686988.45	1056657.11	3		1338	686940.59	1056355.82	3	
1250	687009.02	1056653.27	3		1339	686942.13	1056356.20	3	
1251	687028.36	1056648.84	3		1340	686988.57	1056287.70	6	
1252	687037.12	1056647.21	3		1341	686989.06	1056288.07	6	
1253	687053.56	1056643.48	3		1342	686940.31	1056393.86	3	
1254	687069.50	1056640.48	3		1343	686940.60	1056394.39	3	
1255	687079.82	1056637.56	3		1344	686977.47	1056506.52	3	
1256	687088.83	1056635.58	3		1345	686866.87	1056529.28	3	
1257	686958.73	1056348.67	3		1346	686850.19	1056492.70	3	
1258	686958.46	1056349.22	3		1347	686850.42	1056493.25	3	
1259	686955.29	1056356.25	3		1348	686847.08	1056485.47	3	
1260	686954.76	1056357.27	3		1349	686847.31	1056486.02	3	
1261	686954.48	1056357.14	3		1350	686826.44	1056437.41	3	
1262	686946.60	1056373.90	3		1351	686833.87	1056433.53	3	
1263	686946.33	1056374.44	3		1352	686836.89	1056432.26	3	
1266	686964.51	1056473.23	3		1353	686983.37	1056661.96	3	
1267	686964.01	1056471.94	3		1354	686983.67	1056662.55	3	
1268	686964.88	1056473.09	3		1355	687184.21	1056379.30	3	
1269	686964.38	1056471.80	3		1356	687184.09	1056379.58	3	
1270	686970.28	1056327.72	3		1357	687184.99	1056380.04	3	
1271	686969.64	1056328.95	3		1358	687185.12	1056379.77	3	
1272	686969.75	1056327.44	3		1359	687062.37	1056392.69	3	
1273	686969.11	1056328.68	3		1360	687062.58	1056393.48	3	
1274	686952.27	1056405.39	3		1361	686947.40	1056396.94	3	
1275	686952.00	1056404.68	3		1362	686947.97	1056396.73	3	
1276	686951.63	1056404.83	3		1363	687191.63	1056383.40	3	
1277	686951.90	1056405.53	3		9026-5	687079.38	1056326.02	3	
1278	686833.26	1056409.69	3		9026-417	687119.16	1056346.17	3	
1279	686833.21	1056410.41	3		9026-420	687118.50	1056345.84	3	
1280	686833.51	1056410.43	3		9034-9	686825.00	1056437.18	3	
1281	686833.56	1056409.71	3		9034-10	686826.17	1056436.75	3	
1282	687191.75	1056383.46	3		9034-87	686977.31	1056312.36	3	
1283	687191.19	1056383.18	3		9035-55	686964.51	1056472.14	3	
1284	687173.50	1056357.91	3		9035-60	686951.72	1056439.03	3	
1285	687172.97	1056357.64	3		9035-255	686866.27	1056529.40	3	
1286	686951.62	1056439.61	3		9036-55	687064.52	1056398.38	3	
1287	686951.43	1056439.11	3		9036-66	687074.58	1056379.63	3	
1288	686951.91	1056439.51	3		9036-439	687057.79	1056374.59	3	
1289	686951.96	1056438.95	3		9036-471	687039.62	1056312.72	3	
1290	686952.14	1056439.43	3		9043-110	687178.33	1056466.06	3	
1291	686949.87	1056433.49	3		9045-35	687272.75	1056446.90	3	
1292	687257.82	1056416.85	3		9077-202	687183.88	1056363.59	3	
1293	687258.36	1056417.12	3						
1294	687246.02	1056410.82	3						
1295	687246.55	1056411.09	3						
1296	687239.36	1056407.46	3						
1297	687239.89	1056407.74	3						
1298	687229.40	1056402.33	3						
1299	687229.94	1056402.60	3						
1300	687225.36	1056400.31	3						
1301	687225.90	1056400.58	3						
1302	687212.95	1056393.97	3						
1303	687212.42	1056393.70	3						
1304	687217.67	1056393.15	3						
1305	687218.21	1056393.42	3						
1306	687166.65	1056370.41	3						
1307	687167.19	1056370.68	3						
1308	687147.65	1056360.73	3						
1309	687081.94	1056323.85	3						
1310	687081.41	1056323.58	3						

List 1

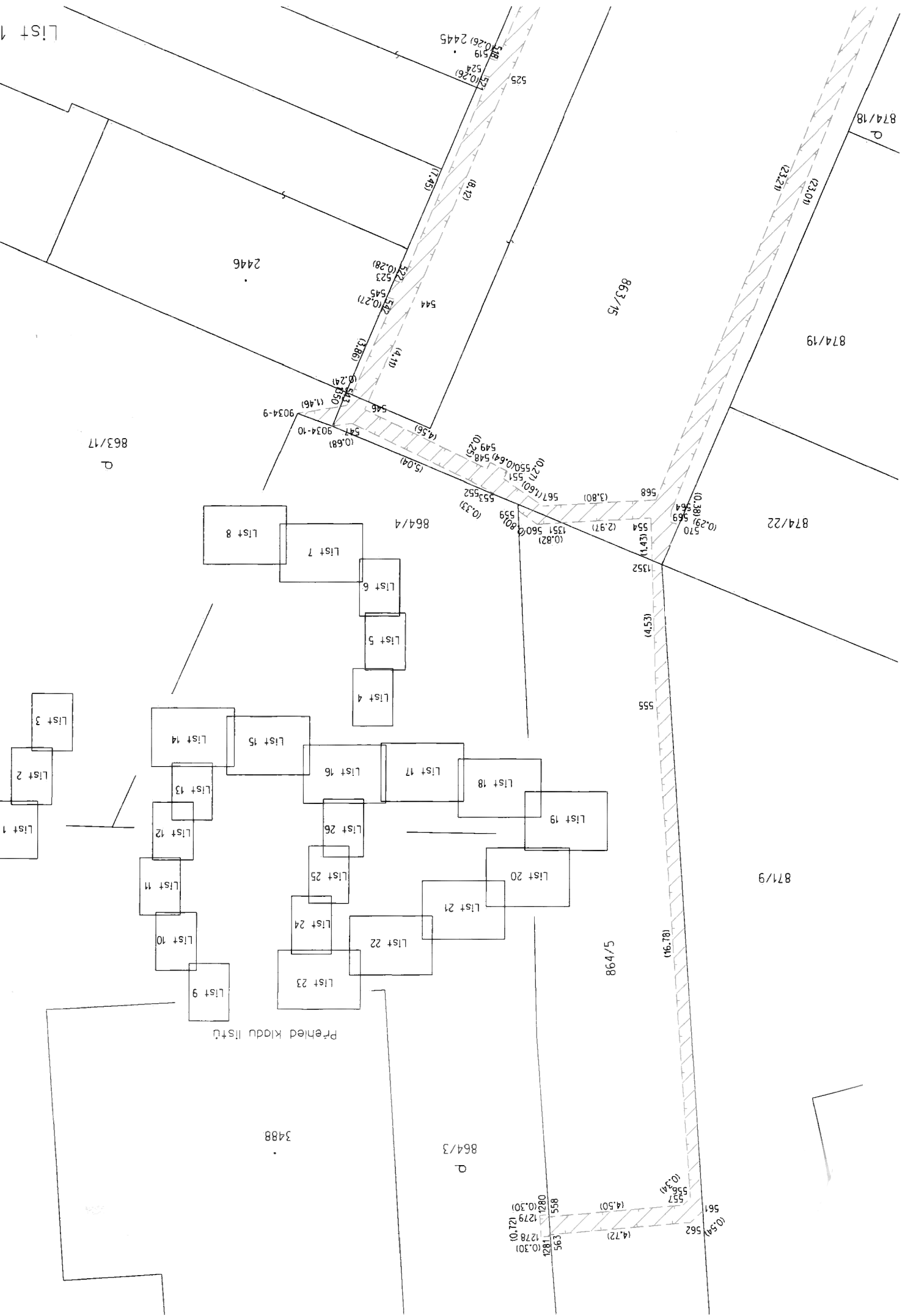

Prehied kidu listu

- List 1
- List 2
- List 3
- List 4
- List 5
- List 6
- List 7
- List 8
- List 9
- List 10
- List 11
- List 12
- List 13
- List 14
- List 15
- List 16
- List 17
- List 18
- List 19
- List 20
- List 21
- List 22
- List 23
- List 24
- List 25
- List 26

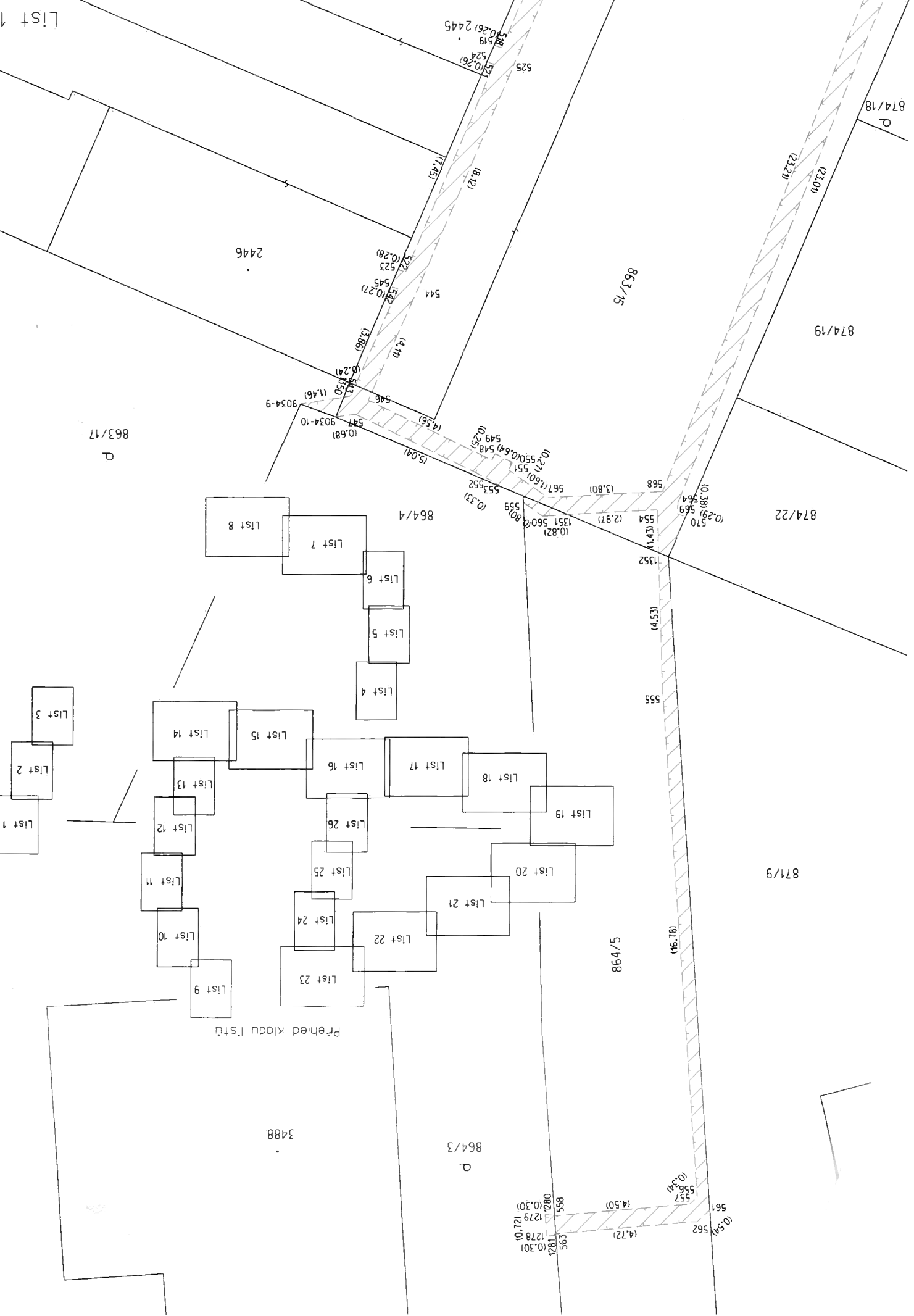

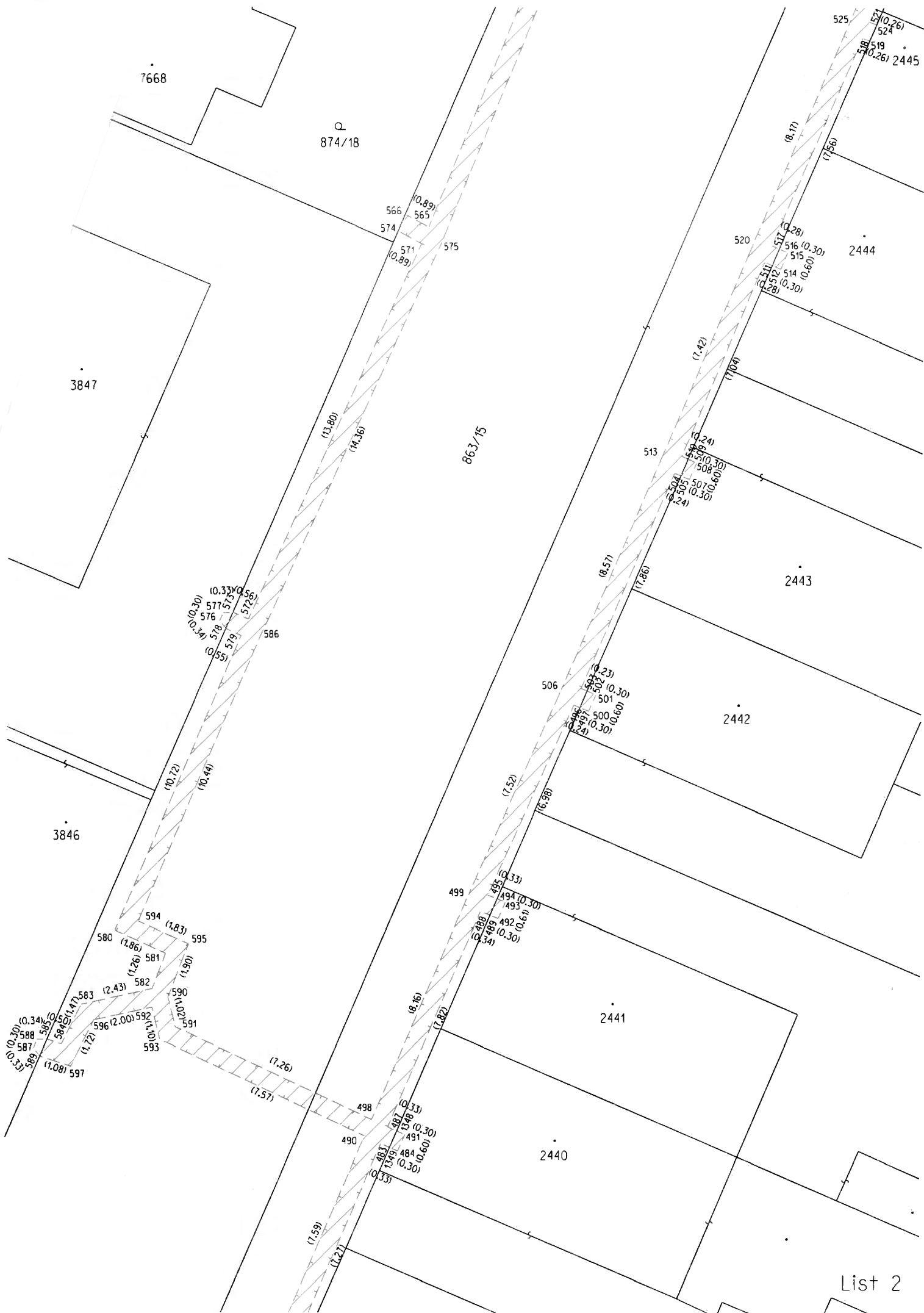

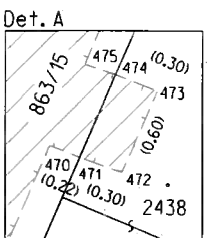
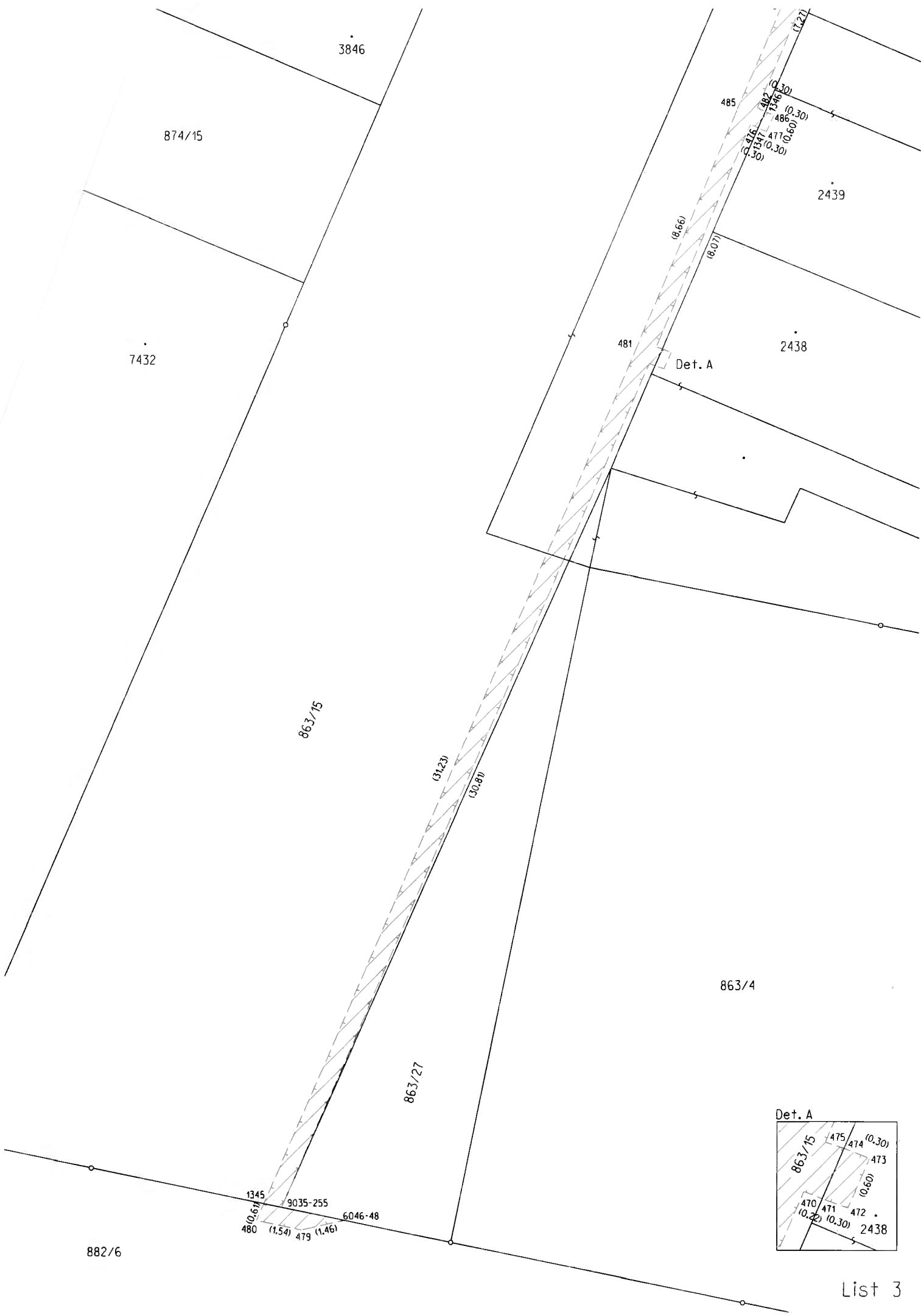



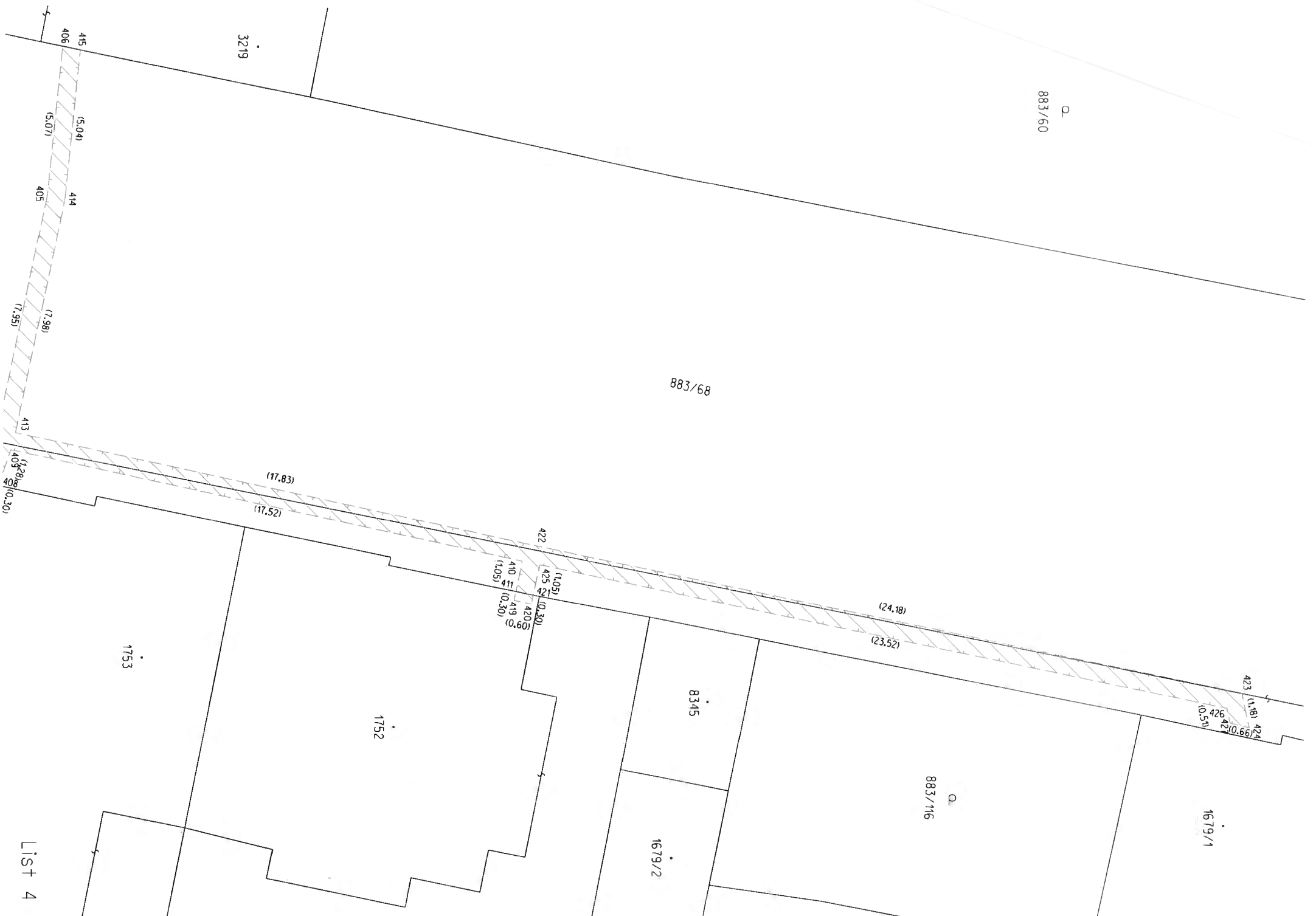

List 4

3219

883/65

883/68

883/187

7279

883/66

Q

List 5

(7.95)

413

(1.28)

408

412

916

(0.30)

418

(0.60)

1753

(11.67)

404

(1.28)

417

(0.30)

1753

(0.60)

(11.35)

403

(0.84)

407

(0.30)

402

(0.30)

(0.84)

394

(0.31)

395

(0.60)

400

(0.31)

(15.54)

396

(1.00)

388

(0.31)

389

(0.60)

(14.90)

393

(0.31)

397

(0.30)

398

(0.60)

(5.17)

387

(5.17)

380

(0.30)

373

(0.30)

(5.17)

382

(5.17)

374

(0.30)

378

(0.60)

(7.68)

390

(7.68)

381

(7.68)

385

(0.92)

(5.74)

391

(5.74)

383

(5.74)

384

(5.74)

(17.69)

383

(17.69)

384

(17.69)

384

(17.69)

(15.54)

390

(15.54)

387

(15.54)

380

(15.54)

(14.90)

393

(14.90)

388

(14.90)

389

(14.90)

(11.67)

403

(11.67)

407

(11.67)

402

(11.67)

(11.35)

394

(11.35)

395

(11.35)

400

(11.35)

(15.54)

396

(15.54)

388

(15.54)

389

(15.54)

(5.17)

387

(5.17)

380

(5.17)

373

(5.17)

(5.17)

382

(5.17)

374

(5.17)

378

(5.17)

(7.68)

390

(7.68)

381

(7.68)

385

(7.68)

(17.69)

383

(17.69)

384

(17.69)

384

(17.69)

2056

2055

2577

1753



List 6

906/66

883/170

883/52

883/61

883/68

906/23

7274

883/40

2578

2577

883/146

359  
356  
(1.43)  
355  
358  
(2.08)

386 (1.78) 377 (10.30)  
372 (1.18) (10.30)  
371 (3.72)  
316 (3.71)  
315 (3.16)

(20.11)  
(19.23)

(28.15)  
(28.71)

7275

2948

883/40

883/148

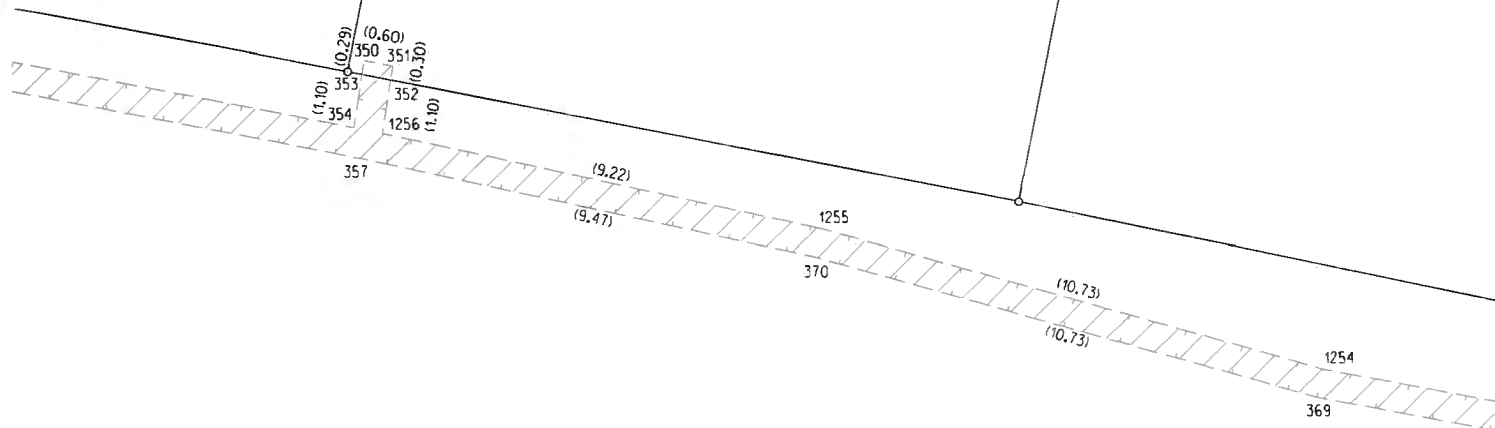

906/23

906/89

883/53

906/32

906/47

367

1252

(16.86)

(16.86)

368

1253

(16.24)

(16.22)

883/44

5198/2

883/44

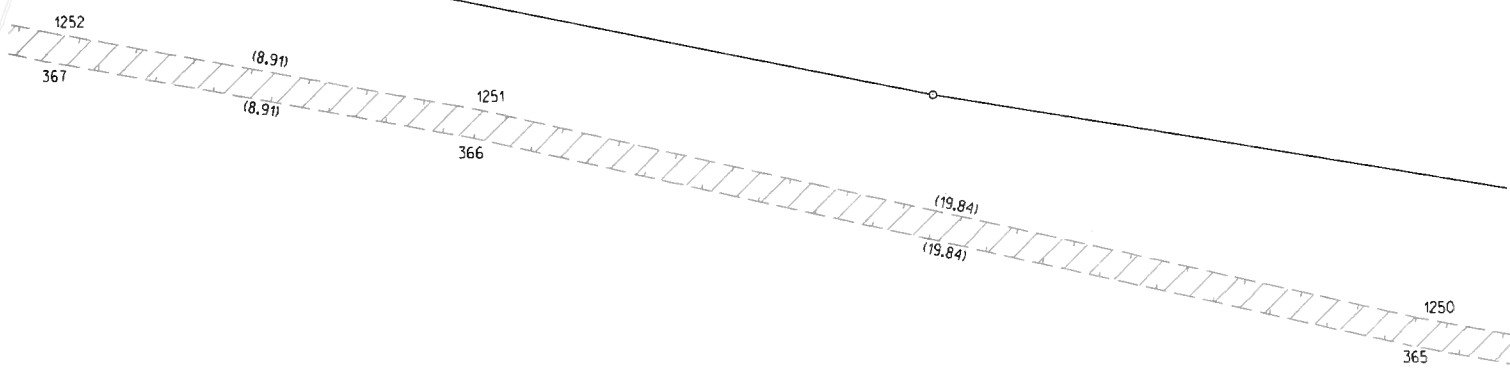

906/23

906/47

90

906/32

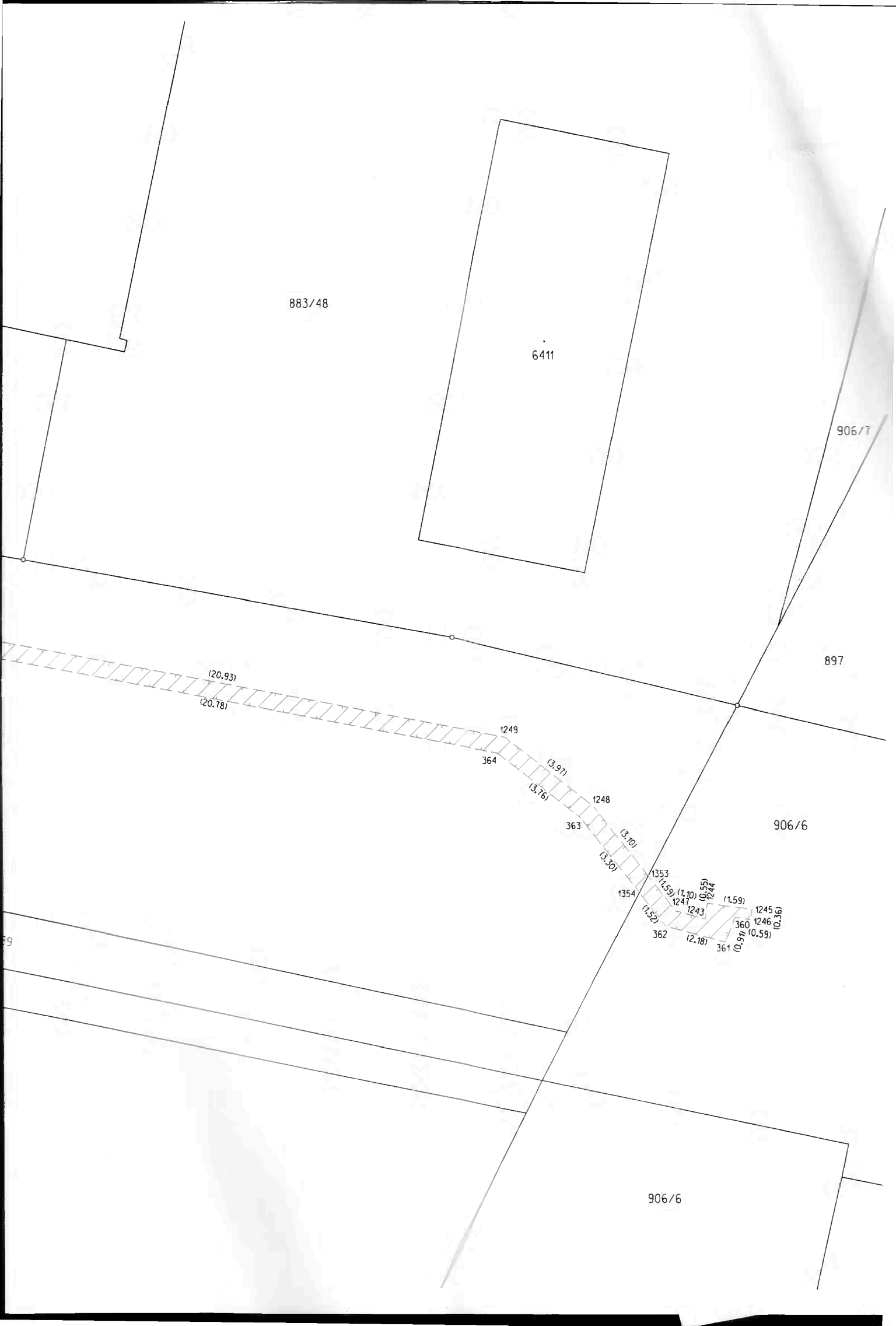

883/48

6411

906/7

897

(20.93)

(20.78)

1249

364

(3.97)

(3.76)

1248

363

(3.70)

(3.30)

1353

1354

(1.59)

(1.10)

(0.55)

(0.24)

(1.59)

1245

1246

(0.36)

(0.59)

362

(2.18)

361

(1.52)

906/6

877/3

877/20

7242

637

2576

2575

871/6

877/7

2574

2573

880/8

877/4

2849/2

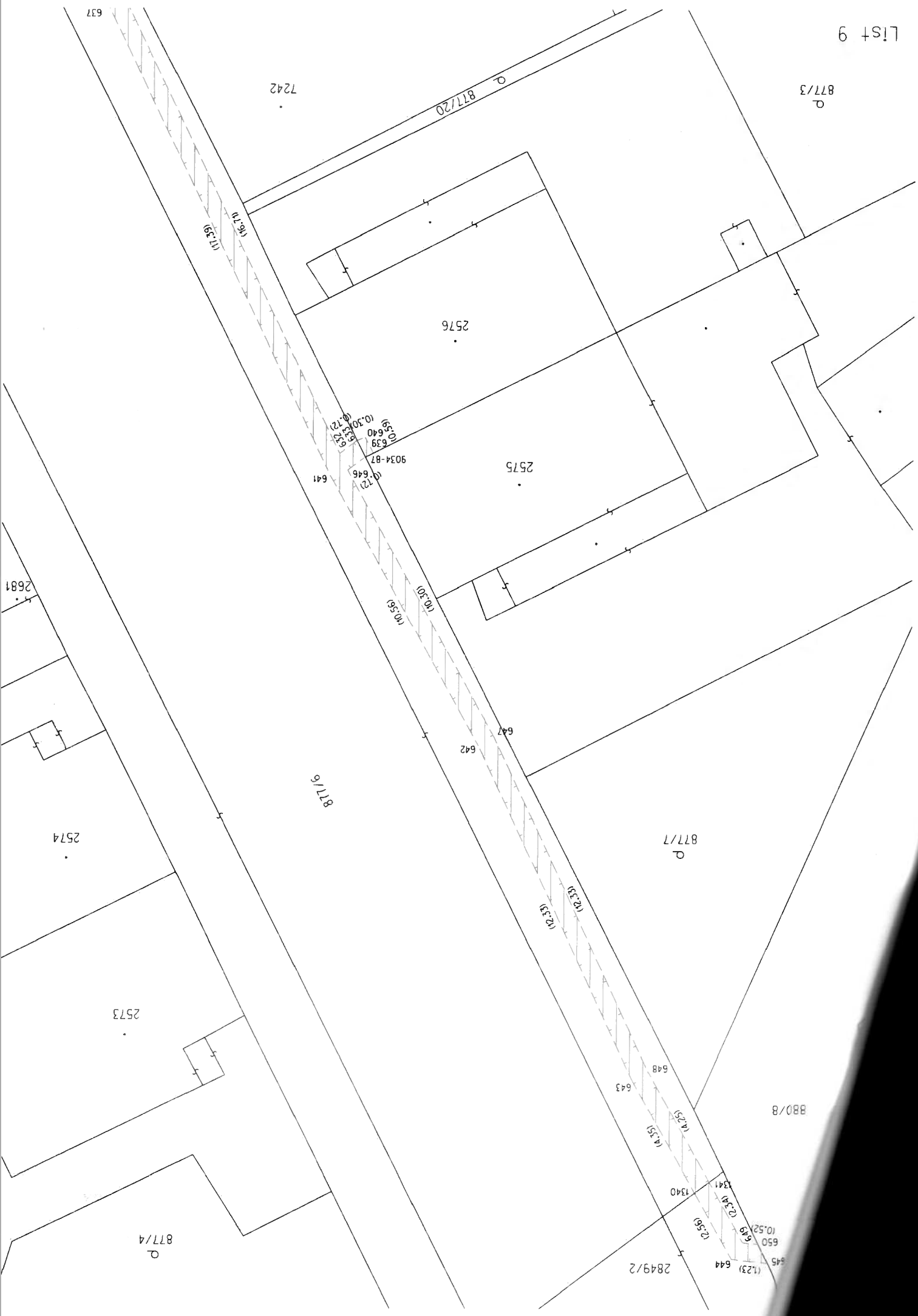



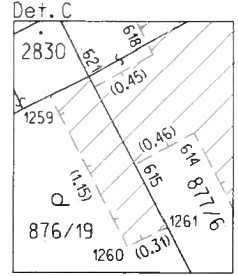
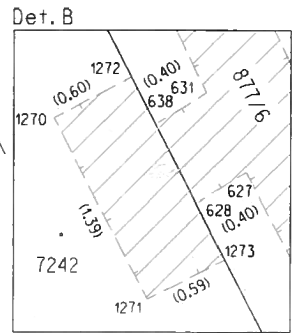



3246

3521

3245

874/13

5142

(18.80)

(18.32)

(0.41) (0.32)  
663  
662  
664  
659  
656  
658  
668  
650

665

(9.36)

(9.99)

(0.44)  
670  
667  
666

(4.37)

(4.94)

669

678

(8.64)

(9.17)

(0.52)  
673  
677  
674

679

541

874/12

Det. F

5530

876/22

874/6

(12.73)

(11.87)

(15.98)

(16.76)

533

(0.26)  
537  
528  
527  
526  
526  
527  
(0.27)

2680

876/20

(13.95)

(12.88)

(0.25)  
538  
535  
536  
537  
538  
539  
540  
(0.30)  
(0.30)  
(0.30)  
(0.30)

(16.92)

(15.85)

Det. F

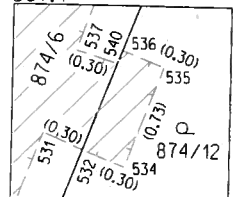

(10.57) (0.30) (0.30)  
681  
680  
683  
683  
683  
683  
683  
683

686

468

Det. C

2737

Det. C

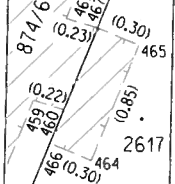

2617

List 12

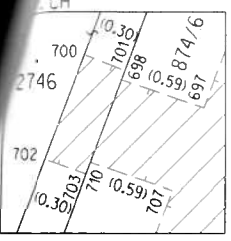
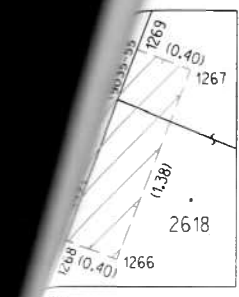

P  
876/20

8188

686

Det. G

2736

(11,78)

(12,24)

468

2617

(10,51)

685

684

690

691

(10,56)

(6,88)

(17,47)

874/6

(11,20)

(10,96)

463

(0,19)

(10,20)

2740

(6,76)

(6,47)

2829

(0,66)

(0,30)

692

(0,20)

(0,65)

694

(0,65)

699

462

452

2746

(13,54)

(14,16)

(9,78)

(9,48)

2618

457

Det. H

Det. CH

704

Q  
874/10

List 13

874/25

(18,03)

876/16

2746

874/6

3241

456

447

48.03

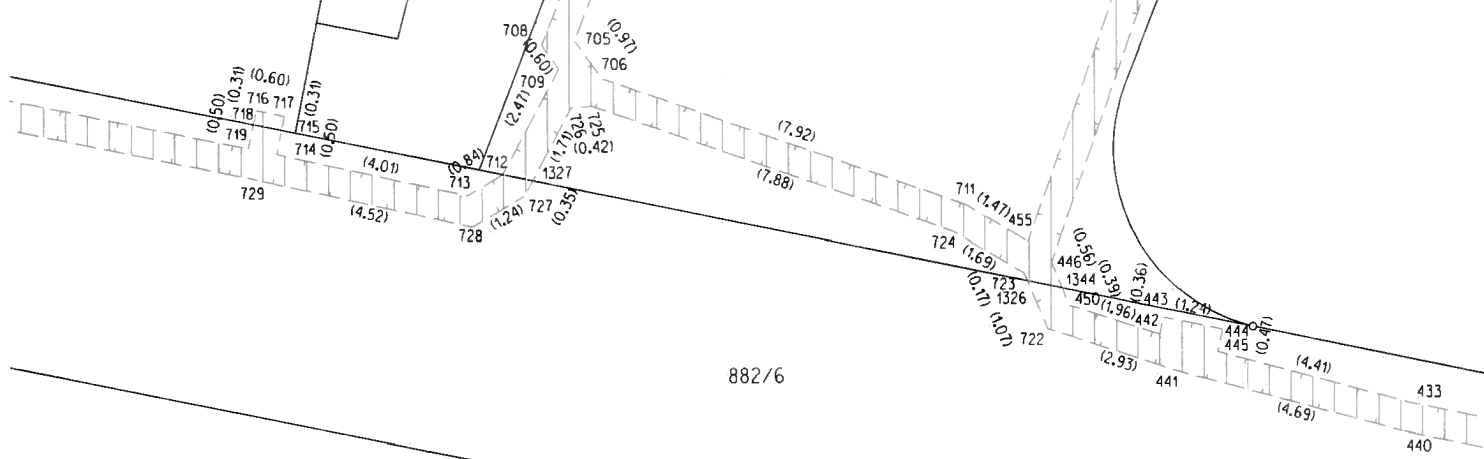

882/6

2854/4

883/195

883/196



1305/1

1478/1

(0.64)  
747  
748

752

(0.60)  
745 746  
742  
(0.64)(0.30)  
741

(14.37)  
(14.67)

740 (3.68) 743  
751 (3.99) 739 735 (0.61)  
744

2854/4

3103

1677

1676

List 15

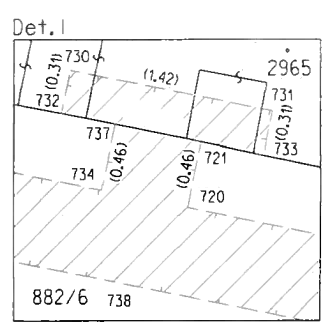
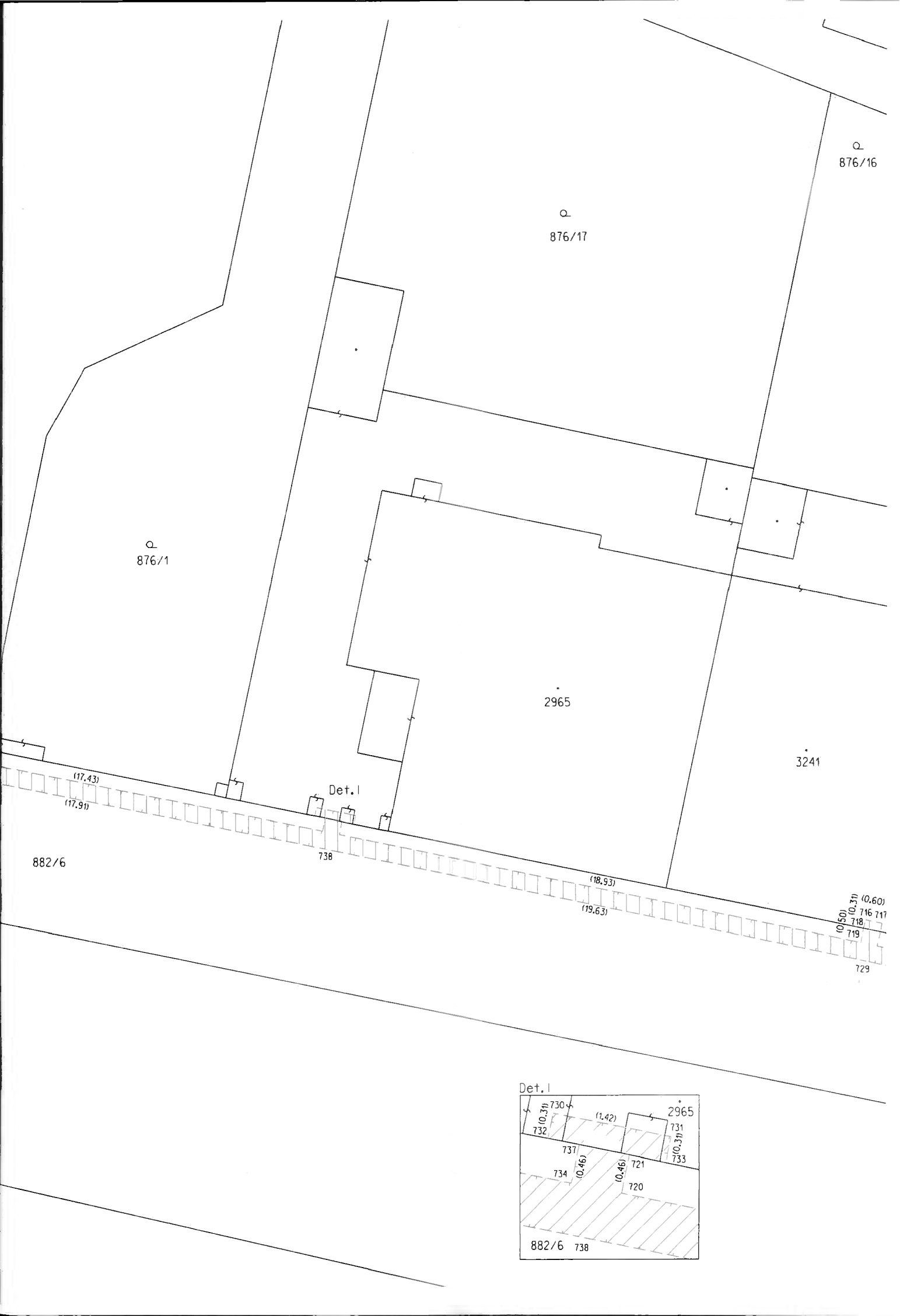



1862

(0.60) 916  
(0.30) 919  
(0.30) 1317  
(0.57) 924  
(0.60) 915  
(0.60) 920

37

(9.02)  
(9.33)

925 921

(12.00)  
(12.00)

882/14

1863

926 922

(6.07)  
(6.02)

(21.87)

777 772

(8.60)  
(8.09)

Det. J

(13.59)

(14.14)

(0.46) 927  
(0.37) 934

1318 (0.46) 923

(11.39)

(11.82)

(0.15) 763  
(1.55) 764

(2.25) 933

(6.70) 766  
(6.765) 765

755

2854/4

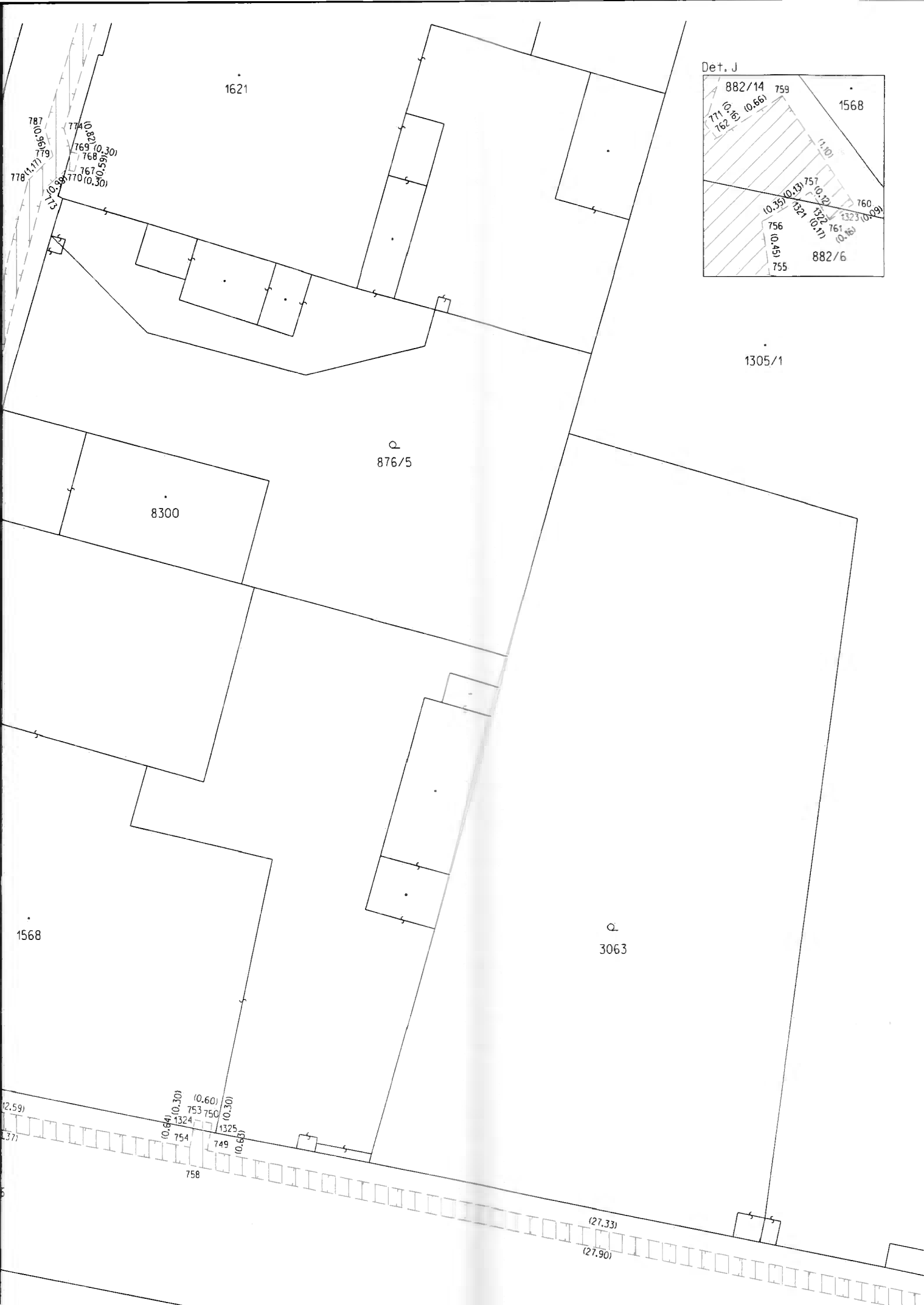

Det. J

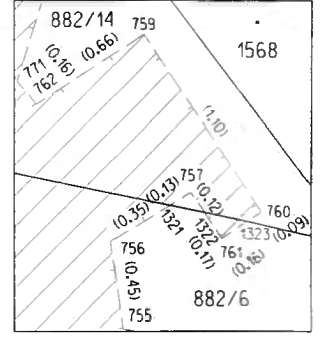

1305/1

1621

1568

8300

876/5

1568

3063

754 (0.64) (0.30)  
 753 (0.60) (0.30)  
 750 (0.30) (0.30)  
 1324 (0.64) (0.30)  
 754 (0.64) (0.30)  
 1325 (0.64) (0.30)  
 749 (0.64) (0.30)  
 758

(27.33)  
 (27.90)

64

1380/1

1457

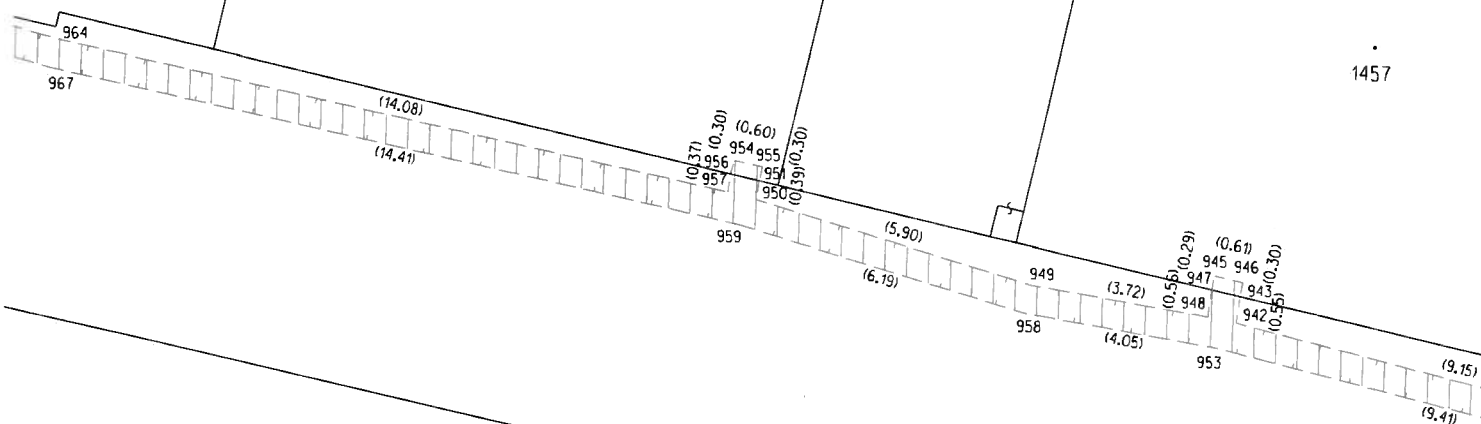

2854/4

3103

6562

1566

1567

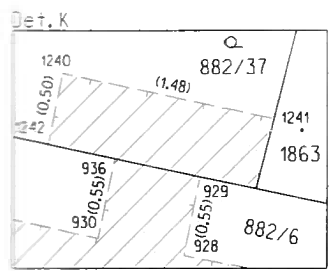

1559

882/28

1569

1531

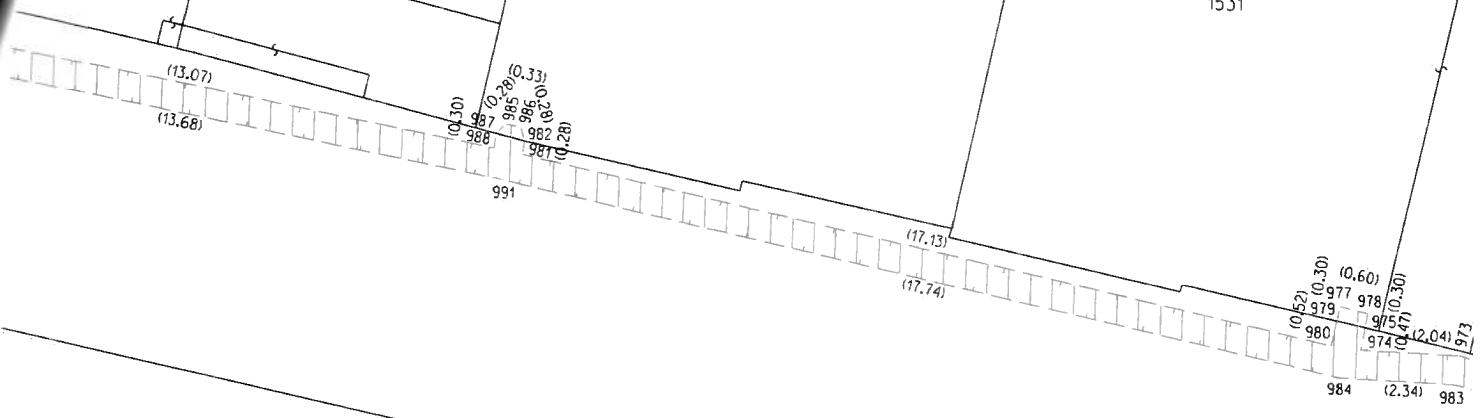

882/6

3103

3455

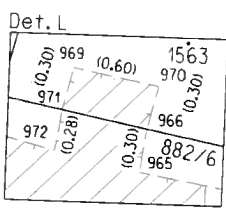

List 18

882/25

1563

1564

Det. L

976

9043

11065

960

962

963

968

967

(4.61)

(4.88)

964

2854/4

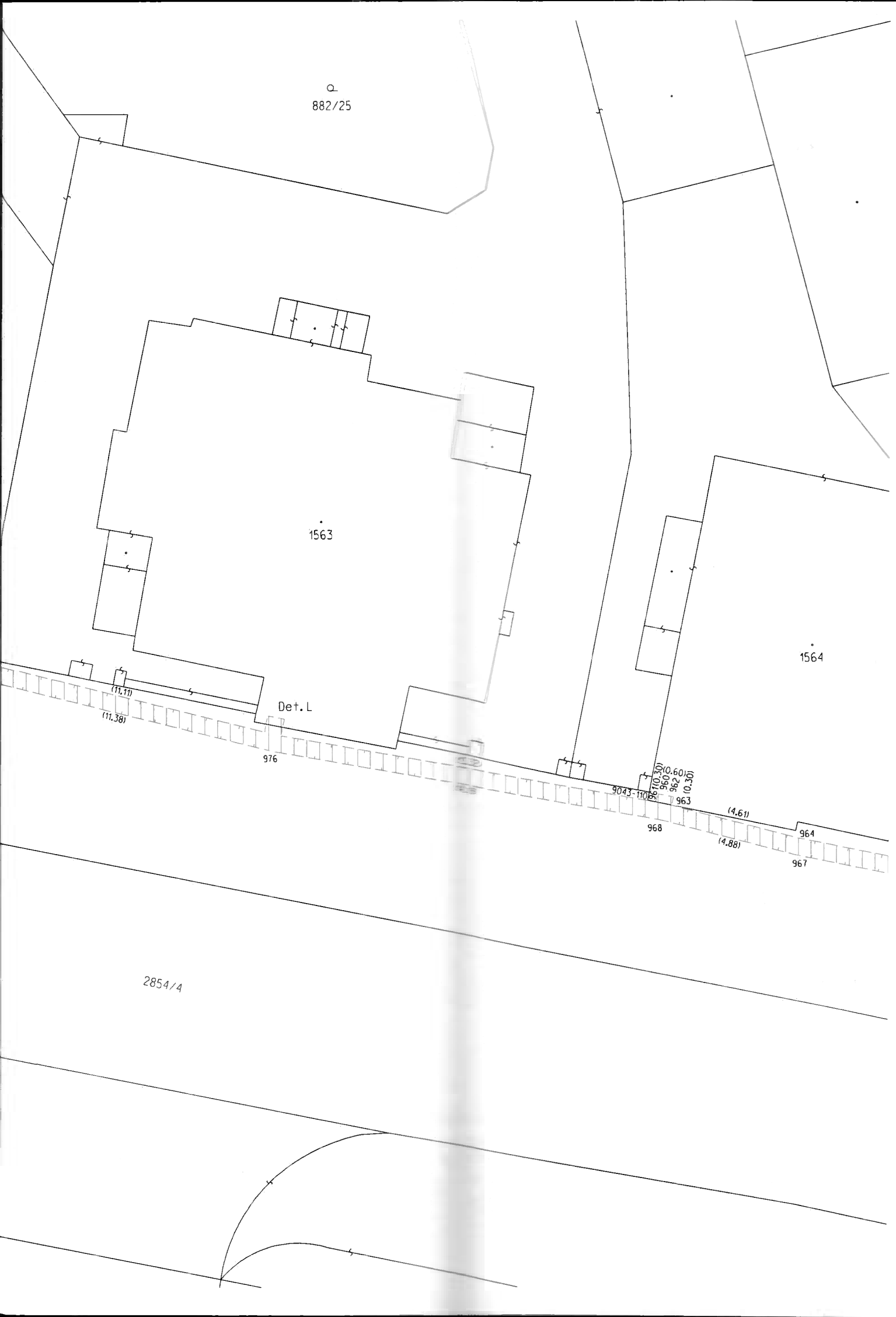

2849/2

882/31

1129  
1130  
1132  
1133

(11.49)  
(10.77)

1128  
1129  
1130  
1131  
1132  
1133  
(6.46)  
(6.06)

2918

8121

882/1

2895

1005  
1006  
1009  
1004

9045-35  
1009

(21.01)  
(21.70)

2849/2

882/6

2854/4

2826

882/22

882/28

882/42

882/43

2579

2827

1569

1000.00  
1000.00  
1001  
997  
998  
0.70  
0.30  
0.60

(3.19)

996

(3.47)

1008

(12.21)

(12.56)

(13.07)

(13.68)

(0.30)  
987  
988  
989  
990  
991  
992  
993  
994  
995  
996  
997  
998  
999  
1000  
1001  
1002  
1003  
1004  
1005  
1006  
1007  
1008  
1009  
1010  
1011  
1012  
1013  
1014  
1015  
1016  
1017  
1018  
1019  
1020  
1021  
1022  
1023  
1024  
1025  
1026  
1027  
1028  
1029  
1030  
1031  
1032  
1033  
1034  
1035  
1036  
1037  
1038  
1039  
1040  
1041  
1042  
1043  
1044  
1045  
1046  
1047  
1048  
1049  
1050  
1051  
1052  
1053  
1054  
1055  
1056  
1057  
1058  
1059  
1060  
1061  
1062  
1063  
1064  
1065  
1066  
1067  
1068  
1069  
1070  
1071  
1072  
1073  
1074  
1075  
1076  
1077  
1078  
1079  
1080  
1081  
1082  
1083  
1084  
1085  
1086  
1087  
1088  
1089  
1090  
1091  
1092  
1093  
1094  
1095  
1096  
1097  
1098  
1099  
1100  
1101  
1102  
1103  
1104  
1105  
1106  
1107  
1108  
1109  
1110  
1111  
1112  
1113  
1114  
1115  
1116  
1117  
1118  
1119  
1120  
1121  
1122  
1123  
1124  
1125  
1126  
1127  
1128  
1129  
1130  
1131  
1132  
1133  
1134  
1135  
1136  
1137  
1138  
1139  
1140  
1141  
1142  
1143  
1144  
1145  
1146  
1147  
1148  
1149  
1150  
1151  
1152  
1153  
1154  
1155  
1156  
1157  
1158  
1159  
1160  
1161  
1162  
1163  
1164  
1165  
1166  
1167  
1168  
1169  
1170  
1171  
1172  
1173  
1174  
1175  
1176  
1177  
1178  
1179  
1180  
1181  
1182  
1183  
1184  
1185  
1186  
1187  
1188  
1189  
1190  
1191  
1192  
1193  
1194  
1195  
1196  
1197  
1198  
1199  
1200  
1201  
1202  
1203  
1204  
1205  
1206  
1207  
1208  
1209  
1210  
1211  
1212  
1213  
1214  
1215  
1216  
1217  
1218  
1219  
1220  
1221  
1222  
1223  
1224  
1225  
1226  
1227  
1228  
1229  
1230  
1231  
1232  
1233  
1234  
1235  
1236  
1237  
1238  
1239  
1240  
1241  
1242  
1243  
1244  
1245  
1246  
1247  
1248  
1249  
1250  
1251  
1252  
1253  
1254  
1255  
1256  
1257  
1258  
1259  
1260  
1261  
1262  
1263  
1264  
1265  
1266  
1267  
1268  
1269  
1270  
1271  
1272  
1273  
1274  
1275  
1276  
1277  
1278  
1279  
1280  
1281  
1282  
1283  
1284  
1285  
1286  
1287  
1288  
1289  
1290  
1291  
1292  
1293  
1294  
1295  
1296  
1297  
1298  
1299  
1300  
1301  
1302  
1303  
1304  
1305  
1306  
1307  
1308  
1309  
1310  
1311  
1312  
1313  
1314  
1315  
1316  
1317  
1318  
1319  
1320  
1321  
1322  
1323  
1324  
1325  
1326  
1327  
1328  
1329  
1330  
1331  
1332  
1333  
1334  
1335  
1336  
1337  
1338  
1339  
1340  
1341  
1342  
1343  
1344  
1345  
1346  
1347  
1348  
1349  
1350  
1351  
1352  
1353  
1354  
1355  
1356  
1357  
1358  
1359  
1360  
1361  
1362  
1363  
1364  
1365  
1366  
1367  
1368  
1369  
1370  
1371  
1372  
1373  
1374  
1375  
1376  
1377  
1378  
1379  
1380  
1381  
1382  
1383  
1384  
1385  
1386  
1387  
1388  
1389  
1390  
1391  
1392  
1393  
1394  
1395  
1396  
1397  
1398  
1399  
1400  
1401  
1402  
1403  
1404  
1405  
1406  
1407  
1408  
1409  
1410  
1411  
1412  
1413  
1414  
1415  
1416  
1417  
1418  
1419  
1420  
1421  
1422  
1423  
1424  
1425  
1426  
1427  
1428  
1429  
1430  
1431  
1432  
1433  
1434  
1435  
1436  
1437  
1438  
1439  
1440  
1441  
1442  
1443  
1444  
1445  
1446  
1447  
1448  
1449  
1450  
1451  
1452  
1453  
1454  
1455  
1456  
1457  
1458  
1459  
1460  
1461  
1462  
1463  
1464  
1465  
1466  
1467  
1468  
1469  
1470  
1471  
1472  
1473  
1474  
1475  
1476  
1477  
1478  
1479  
1480  
1481  
1482  
1483  
1484  
1485  
1486  
1487  
1488  
1489  
1490  
1491  
1492  
1493  
1494  
1495  
1496  
1497  
1498  
1499  
1500  
1501  
1502  
1503  
1504  
1505  
1506  
1507  
1508  
1509  
1510  
1511  
1512  
1513  
1514  
1515  
1516  
1517  
1518  
1519  
1520  
1521  
1522  
1523  
1524  
1525  
1526  
1527  
1528  
1529  
1530  
1531  
1532  
1533  
1534  
1535  
1536  
1537  
1538  
1539  
1540  
1541  
1542  
1543  
1544  
1545  
1546  
1547  
1548  
1549  
1550  
1551  
1552  
1553  
1554  
1555  
1556  
1557  
1558  
1559  
1560  
1561  
1562  
1563  
1564  
1565  
1566  
1567  
1568  
1569  
1570  
1571  
1572  
1573  
1574  
1575  
1576  
1577  
1578  
1579  
1580  
1581  
1582  
1583  
1584  
1585  
1586  
1587  
1588  
1589  
1590  
1591  
1592  
1593  
1594  
1595  
1596  
1597  
1598  
1599  
1600  
1601  
1602  
1603  
1604  
1605  
1606  
1607  
1608  
1609  
1610  
1611  
1612  
1613  
1614  
1615  
1616  
1617  
1618  
1619  
1620  
1621  
1622  
1623  
1624  
1625  
1626  
1627  
1628  
1629  
1630  
1631  
1632  
1633  
1634  
1635  
1636  
1637  
1638  
1639  
1640  
1641  
1642  
1643  
1644  
1645  
1646  
1647  
1648  
1649  
1650  
1651  
1652  
1653  
1654  
1655  
1656  
1657  
1658  
1659  
1660  
1661  
1662  
1663  
1664  
1665  
1666  
1667  
1668  
1669  
1670  
1671  
1672  
1673  
1674  
1675  
1676  
1677  
1678  
1679  
1680  
1681  
1682  
1683  
1684  
1685  
1686  
1687  
1688  
1689  
1690  
1691  
1692  
1693  
1694  
1695  
1696  
1697  
1698  
1699  
1700  
1701  
1702  
1703  
1704  
1705  
1706  
1707  
1708  
1709  
1710  
1711  
1712  
1713  
1714  
1715  
1716  
1717  
1718  
1719  
1720  
1721  
1722  
1723  
1724  
1725  
1726  
1727  
1728  
1729  
1730  
1731  
1732  
1733  
1734  
1735  
1736  
1737  
1738  
1739  
1740  
1741  
1742  
1743  
1744  
1745  
1746  
1747  
1748  
1749  
1750  
1751  
1752  
1753  
1754  
1755  
1756  
1757  
1758  
1759  
1760  
1761  
1762  
1763  
1764  
1765  
1766  
1767  
1768  
1769  
1770  
1771  
1772  
1773  
1774  
1775  
1776  
1777  
1778  
1779  
1780  
1781  
1782  
1783  
1784  
1785  
1786  
1787  
1788  
1789  
1790  
1791  
1792  
1793  
1794  
1795  
1796  
1797  
1798  
1799  
1800  
1801  
1802  
1803  
1804  
1805  
1806  
1807  
1808  
1809  
1810  
1811  
1812  
1813  
1814  
1815  
1816  
1817  
1818  
1819  
1820  
1821  
1822  
1823  
1824  
1825  
1826  
1827  
1828  
1829  
1830  
1831  
1832  
1833  
1834  
1835  
1836  
1837  
1838  
1839  
1840  
1841  
1842  
1843  
1844  
1845  
1846  
1847  
1848  
1849  
1850  
1851  
1852  
1853  
1854  
1855  
1856  
1857  
1858  
1859  
1860  
1861  
1862  
1863  
1864  
1865  
1866  
1867  
1868  
1869  
1870  
1871  
1872  
1873  
1874  
1875  
1876  
1877  
1878  
1879  
1880  
1881  
1882  
1883  
1884  
1885  
1886  
1887  
1888  
1889  
1890  
1891  
1892  
1893  
1894  
1895  
1896  
1897  
1898  
1899  
1900  
1901  
1902  
1903  
1904  
1905  
1906  
1907  
1908  
1909  
1910  
1911  
1912  
1913  
1914  
1915  
1916  
1917  
1918  
1919  
1920  
1921  
1922  
1923  
1924  
1925  
1926  
1927  
1928  
1929  
1930  
1931  
1932  
1933  
1934  
1935  
1936  
1937  
1938  
1939  
1940  
1941  
1942  
1943  
1944  
1945  
1946  
1947  
1948  
1949  
1950  
1951  
1952  
1953  
1954  
1955  
1956  
1957  
1958  
1959  
1960  
1961  
1962  
1963  
1964  
1965  
1966  
1967  
1968  
1969  
1970  
1971  
1972  
1973  
1974  
1975  
1976  
1977  
1978  
1979  
1980  
1981  
1982  
1983  
1984  
1985  
1986  
1987  
1988  
1989  
1990  
1991  
1992  
1993  
1994  
1995  
1996  
1997  
1998  
1999  
2000



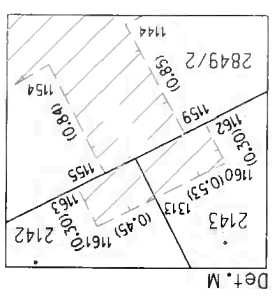
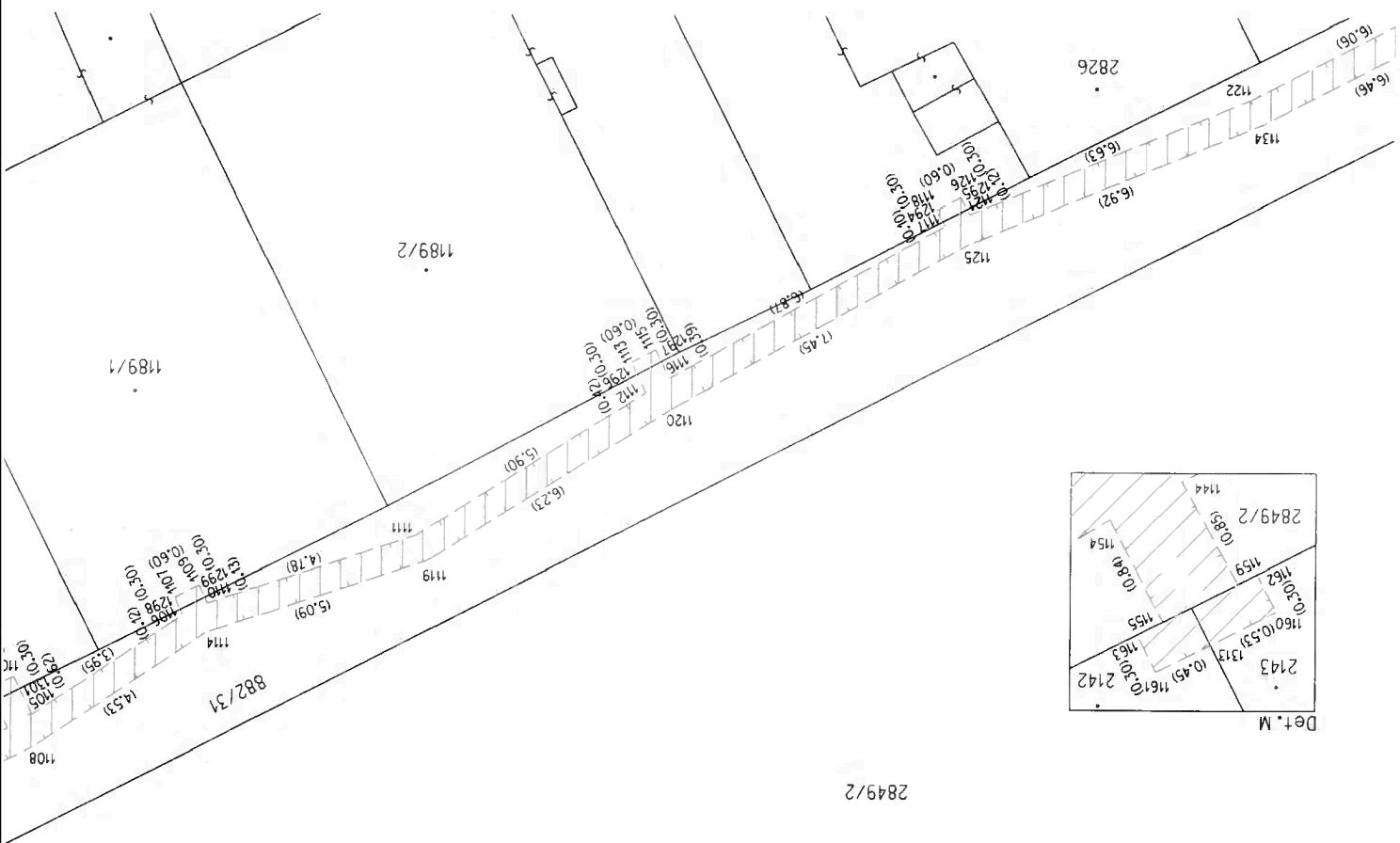

Det. M

2849/2

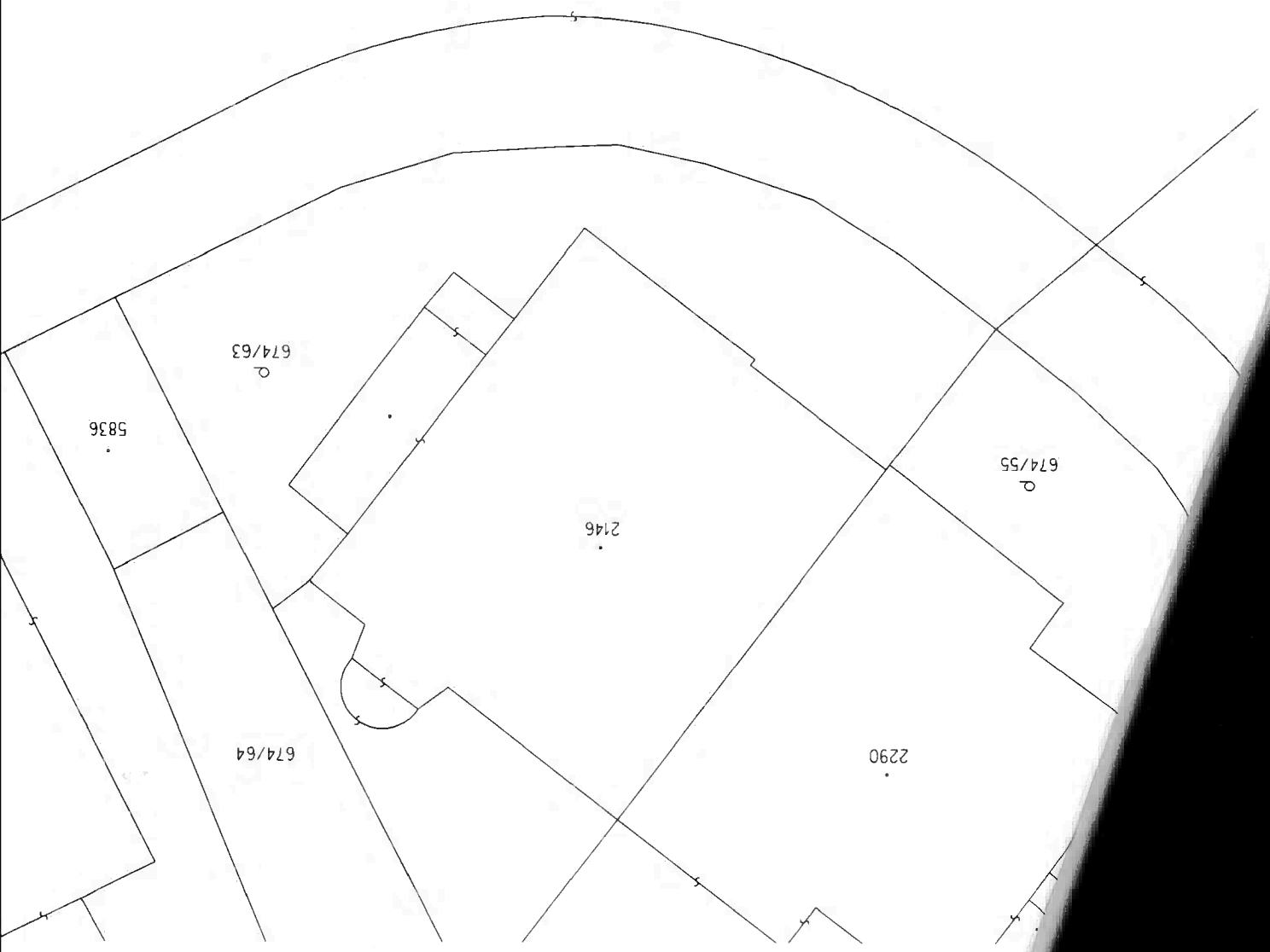

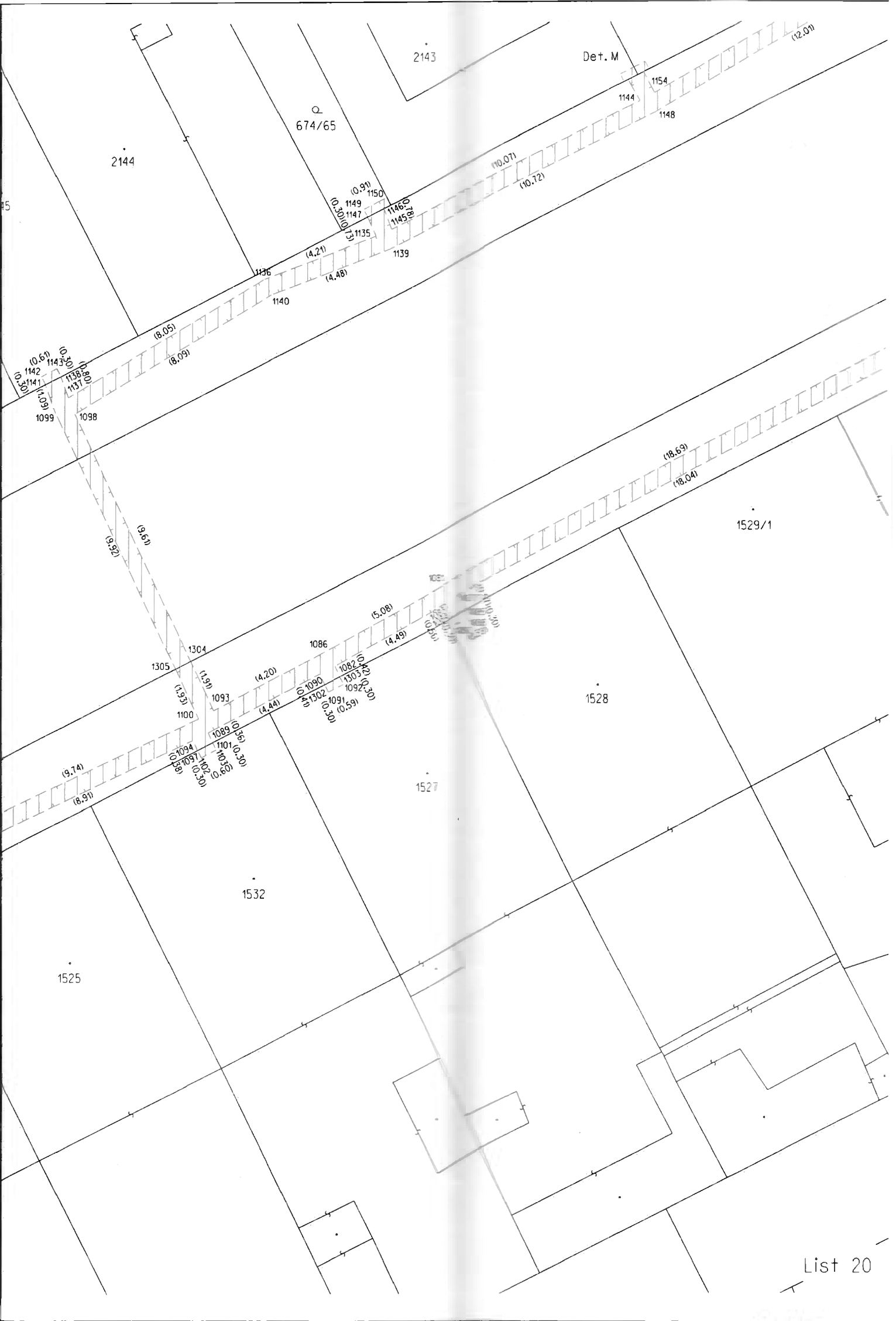

Det. M

2144

2143

674/65

1529/1

1528

1527

1532

1525



Q  
674/68

2294

2293

2142

2143

Det. M

Det. P

882/31

Det. N

Det. O

882/17

1529/1

Det. N

Det. O

Det. P

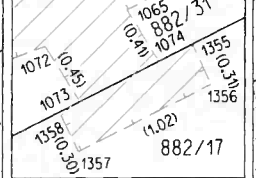



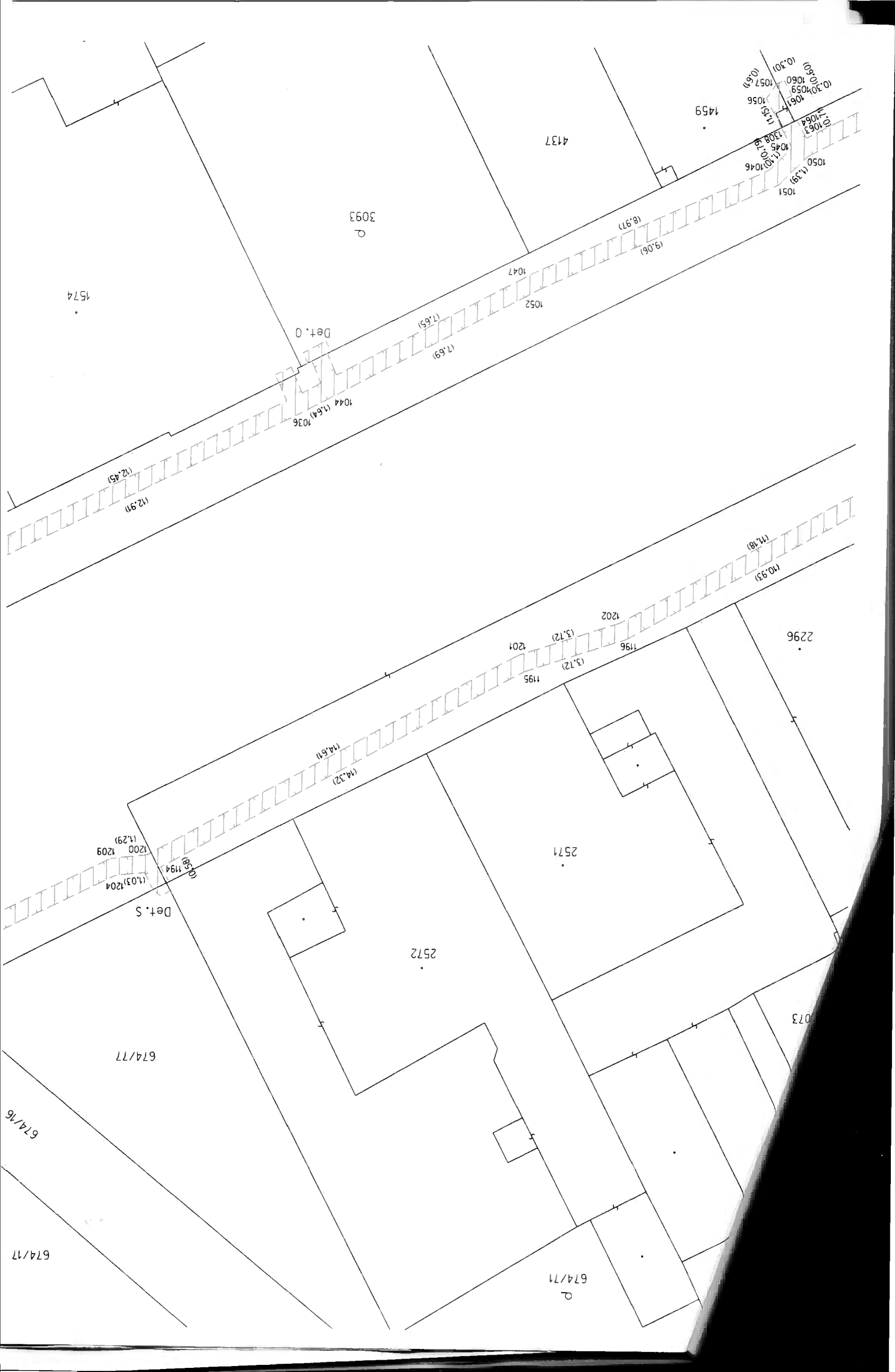

1051 (1.39)  
 1050 (1.10)  
 1046 (1.10)  
 1045 (1.10)  
 1308 (1.10)  
 1063 (1.06)  
 1064 (1.06)  
 1056 (1.05)  
 1057 (1.05)  
 1060 (1.05)  
 1059 (1.05)  
 1061 (1.05)  
 1062 (1.05)  
 1063 (1.05)  
 1064 (1.05)  
 1065 (1.05)  
 1066 (1.05)  
 1067 (1.05)  
 1068 (1.05)  
 1069 (1.05)  
 1070 (1.05)

1459

4137

3093

1574

Det. O

Det. S

674/77

674/16

674/17

674/71

073

2296

2572

2571

1200

1209

(1.03)1204

(1.29)

(14.51)

(14.32)

1195

1196

1202

(3.12)

1201

(11.18)

(10.93)

(9.06)

(8.97)

1047

1052

(7.69)

(7.65)

1044

(1.64)

1036

(12.45)

(12.91)

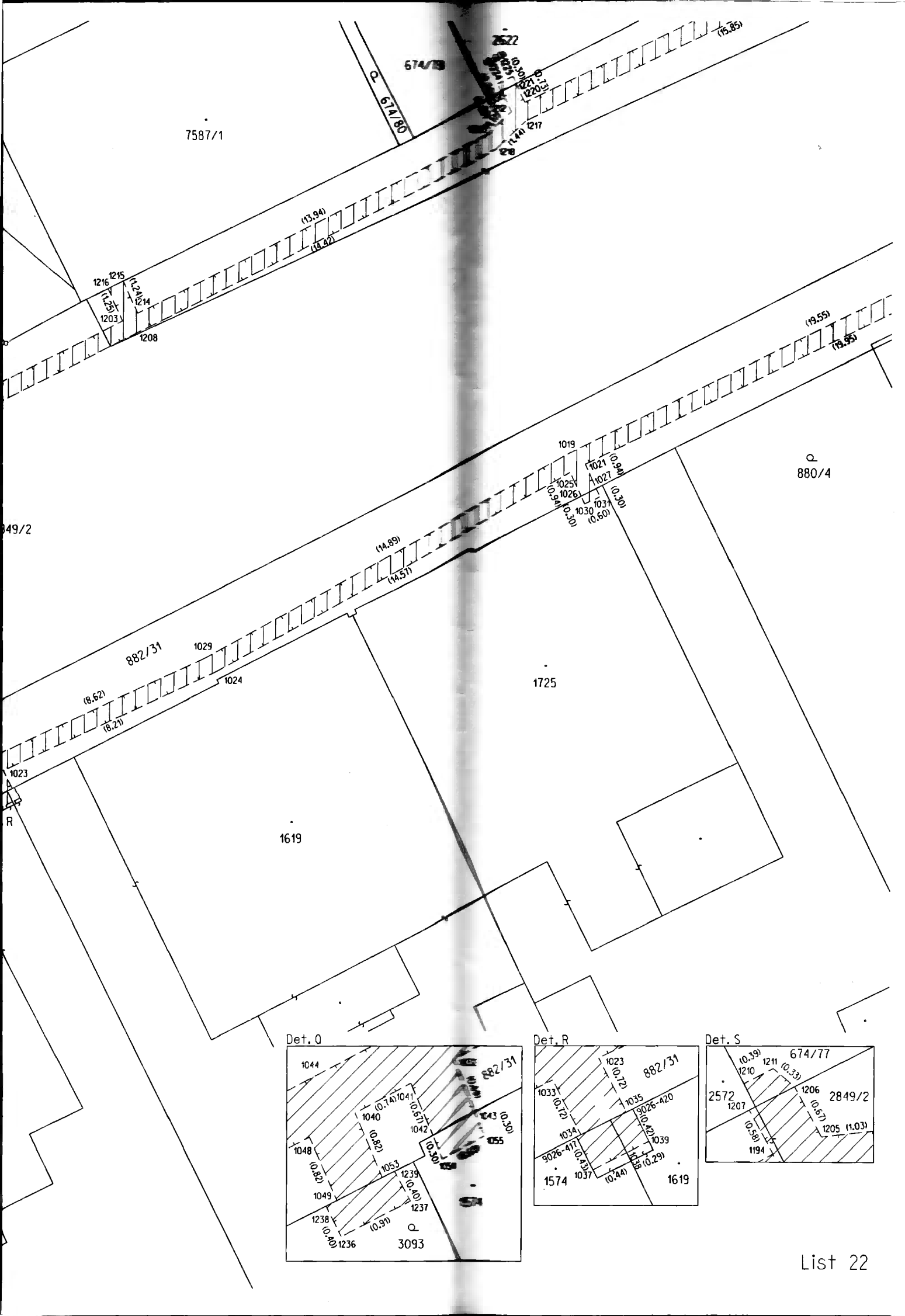

7587/1

674/78

7527

674/77

1216

1215

1203

1214

1213

1208

(13.94)

(13.82)

1221

1220

1217

880/4

949/2

1019

1021

1027

1025

1026

1030

1031

1033

1035

1037

(14.89)

(14.51)

882/31

1029

(8.62)

(8.21)

1024

1725

1023

R

1619

Det. O

Det. R

Det. S

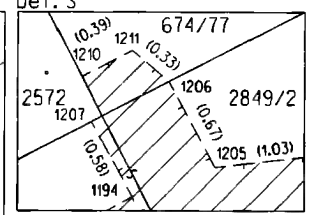
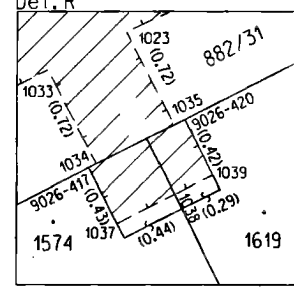
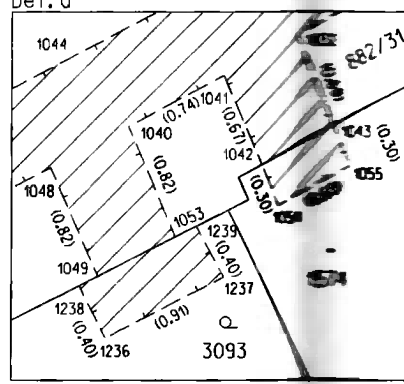

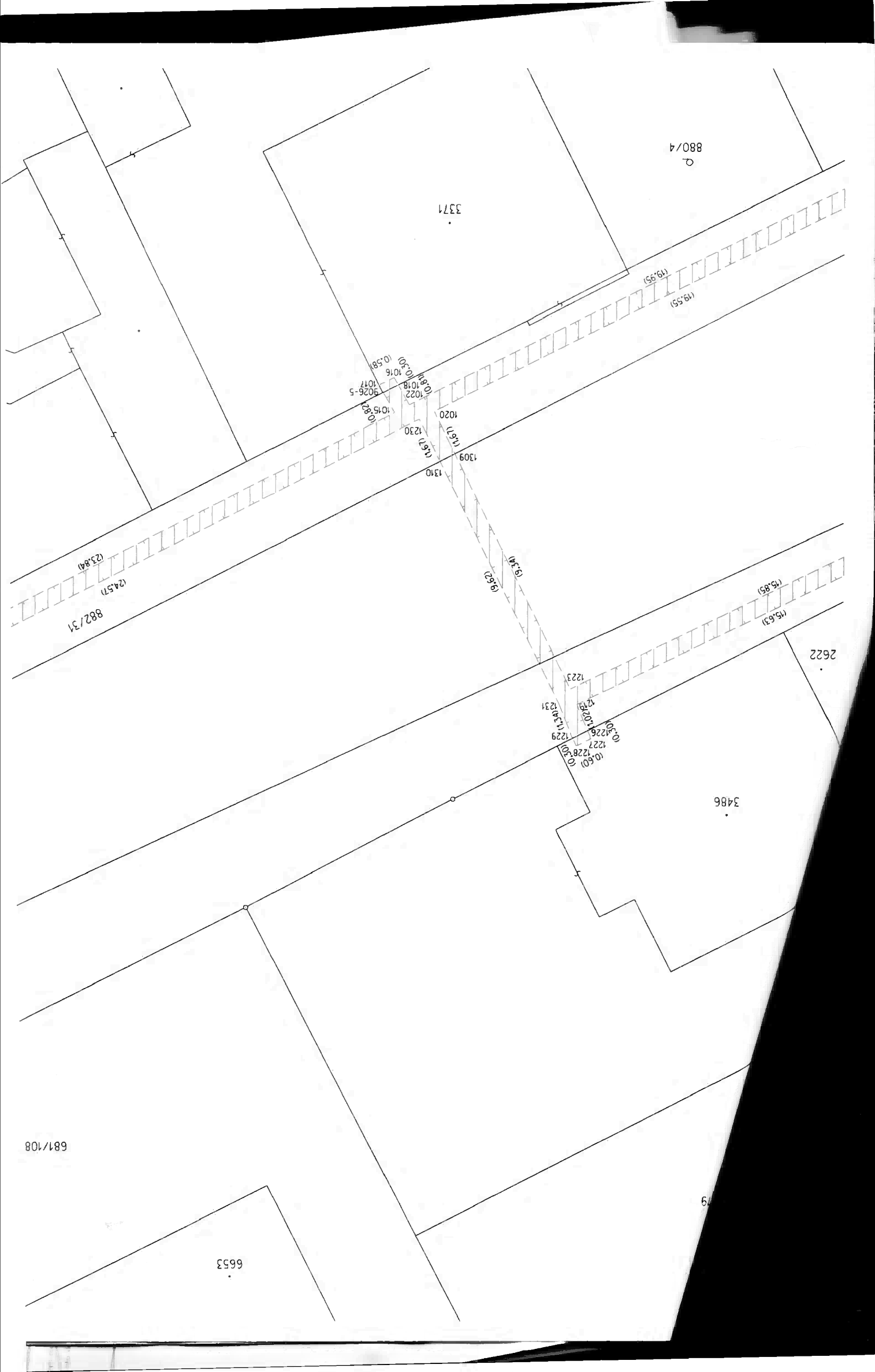

880/4  
Q

3371

(19.95)  
(19.55)

(0.81)  
(0.50)  
(0.58)  
(0.16)  
(0.18)  
(0.26-5)  
(0.17)  
(0.15-8)

1020  
(1.57)  
1309  
1310

(23.84)  
(24.57)  
882/31

(9.52)  
(10.41)

(15.85)  
(15.63)

2622

(12.23)  
(12.26)  
(12.27)  
(12.28)  
(12.30)  
(12.31)  
(12.29)  
(12.25)  
(12.26)  
(12.27)  
(12.28)  
(12.30)

3486

681/108

6653

9

Det. T

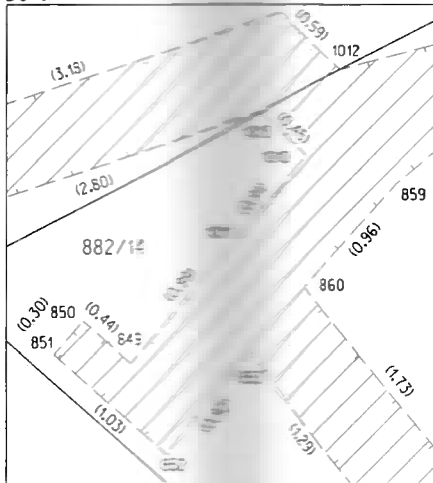

Det. U

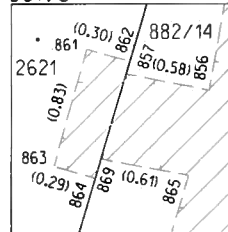

2849/2

880/5

1233 (3.18) 1232  
 1014 Det. T 858  
 859 (0.55)  
 854 870

2621

880/2

882/14

855 871  
 (2.41) (2.68)  
 Det. U 872

846  
 845 (1.97)  
 843 (1.96)  
 842 (1.67)  
 841 (1.97)  
 840 (2.94)

836 (2.22)  
 835 (1.31)  
 833 (1.33)  
 832 (1.67)  
 831 (2.90)  
 830 (2.90)

3247/1

881/1

881/2



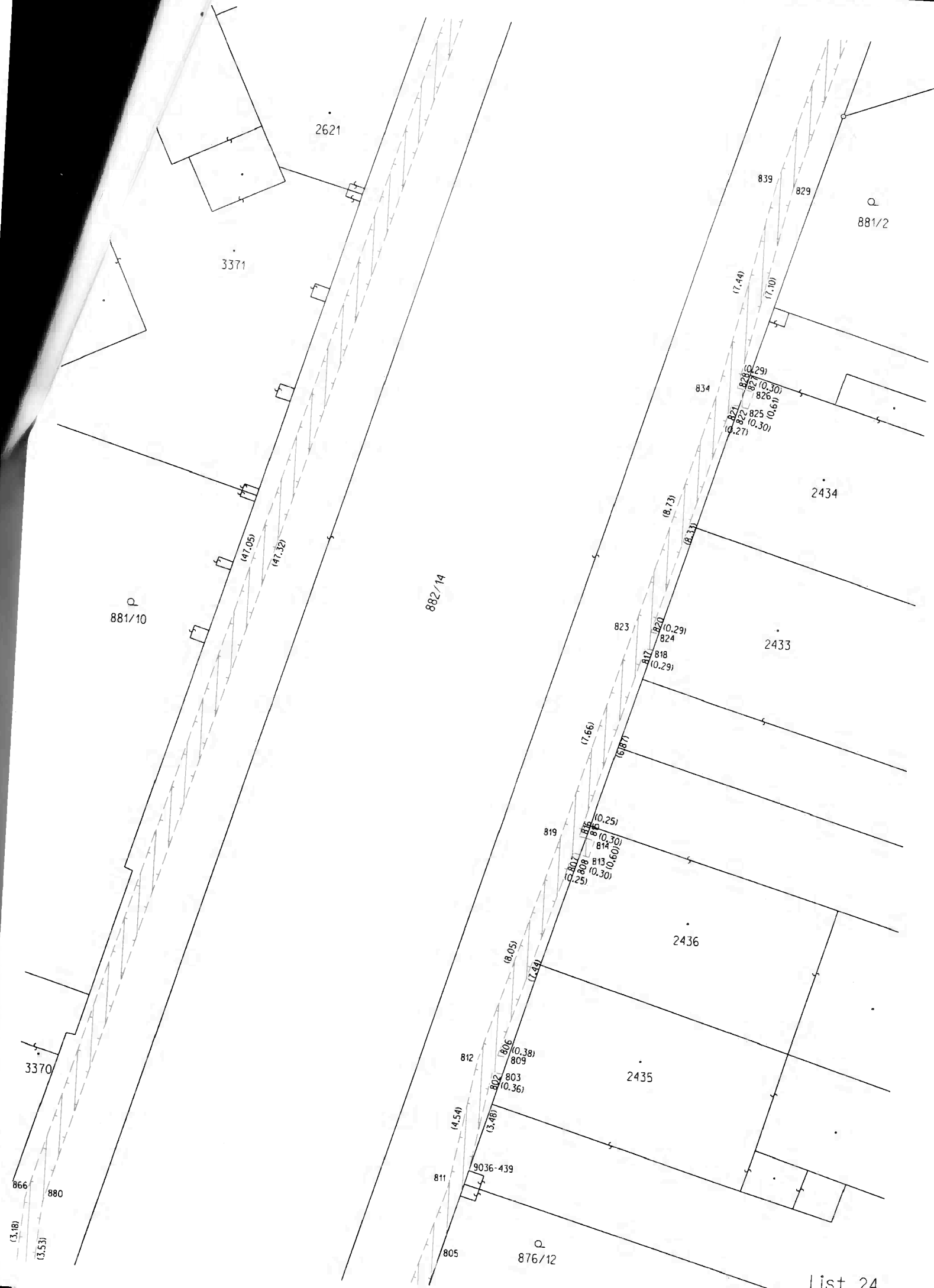

Q  
881/2

P  
881/10

1859/1

1858

3369

3370

882/14

800

876/9

2302

876/12

811

805

9036

874 (0.60)  
873 (0.30)  
868 (1.27)

9036-66 (1.37)  
875 (1.45)  
876 (2.21)

877 (4.20)  
878 (4.39)  
879 (11.86)

880 (3.18)  
881 (3.53)  
882 (11.84)

883 (12.04)  
884 (12.24)  
885 (14.59)

886 (11.86)  
887 (12.04)  
888 (12.24)

889 (14.59)  
890 (11.86)  
891 (12.04)

892 (12.04)  
893 (12.24)  
894 (14.59)

895 (11.86)  
896 (12.04)  
897 (12.24)

898 (14.59)  
899 (11.86)  
900 (12.04)

901 (12.04)  
902 (12.24)  
903 (14.59)

904 (11.86)  
905 (12.04)  
906 (12.24)

907 (14.59)  
908 (11.86)  
909 (12.04)

910 (12.04)  
911 (12.24)  
912 (14.59)

913 (11.86)  
914 (12.04)  
915 (12.24)

916 (14.59)  
917 (11.86)  
918 (12.04)

919 (12.04)  
920 (12.24)  
921 (14.59)

922 (11.86)  
923 (12.04)  
924 (12.24)

925 (14.59)  
926 (11.86)  
927 (12.04)

928 (12.04)  
929 (12.24)  
930 (14.59)

931 (11.86)  
932 (12.04)  
933 (12.24)

934 (14.59)  
935 (11.86)  
936 (12.04)

937 (12.04)  
938 (12.24)  
939 (14.59)

940 (11.86)  
941 (12.04)  
942 (12.24)

943 (14.59)  
944 (11.86)  
945 (12.04)

946 (12.04)  
947 (12.24)  
948 (14.59)

949 (11.86)  
950 (12.04)  
951 (12.24)

952 (14.59)  
953 (11.86)  
954 (12.04)

Det. W

Det. V

Det. V

Det. W

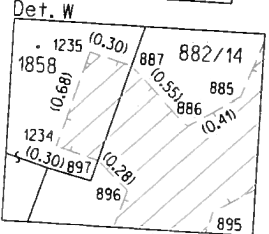
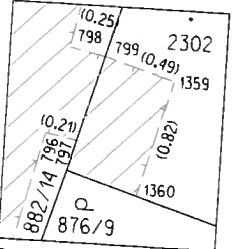

1727

List 25

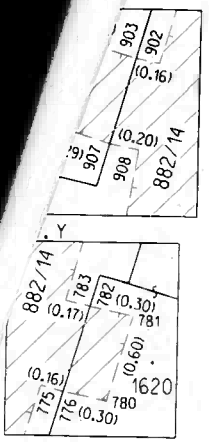
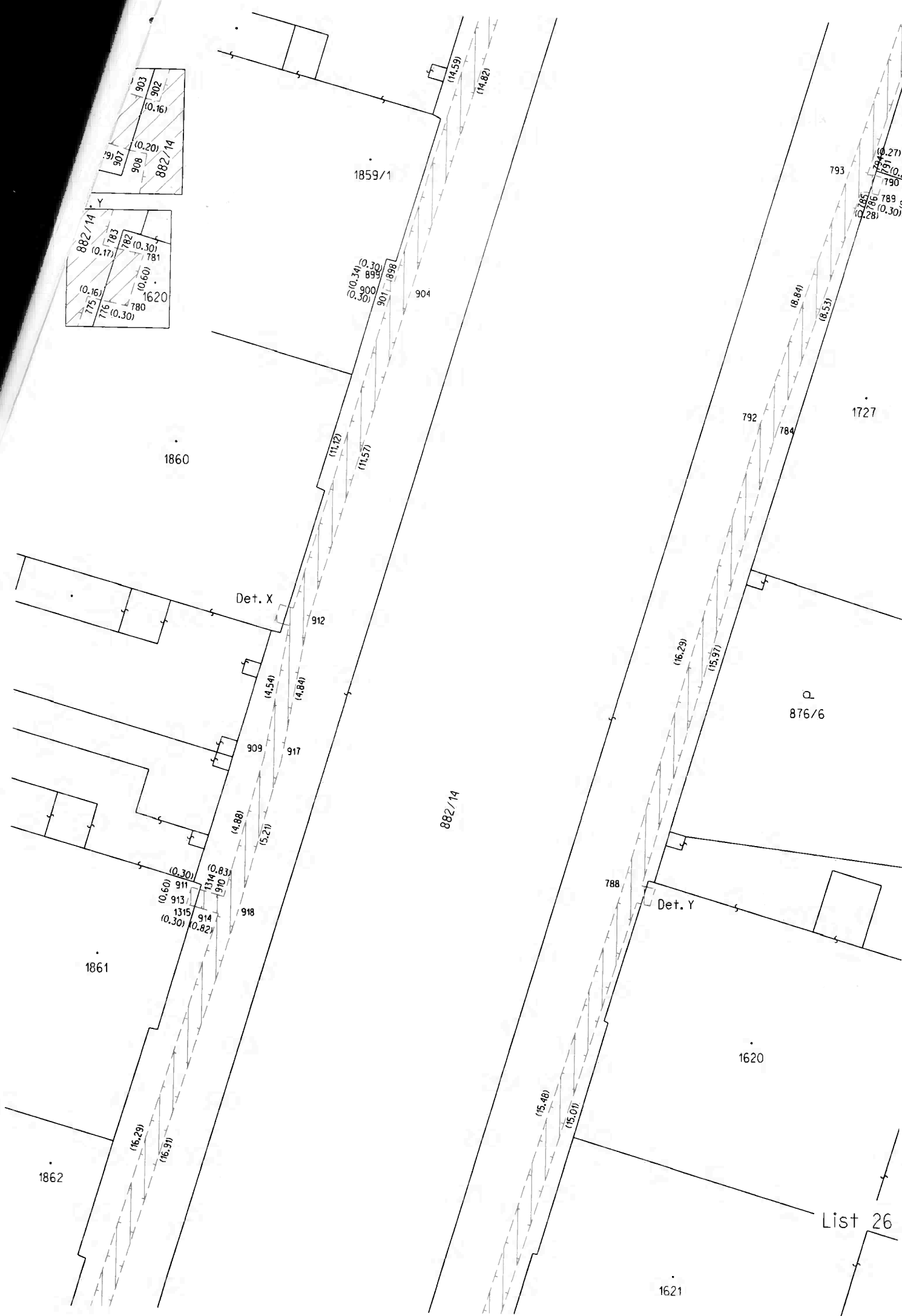

List 26