

Krajská správa a údržba silnic Středočeského kraje, příspěvková organizace

se sídlem: Zborovská 81/11, 150 21 Praha 5 - Smíchov

IČO: 00066001

DIČ: CZ00066001

jejímž jménem jedná Ing. Jan Lichtneger, ředitel

č. smlouvy: S-2259/00066001/2021

Město Brandýs nad Labem- Stará Boleslav

se sídlem: Masarykovo náměstí 1/6, 250 01 Brandýs nad Labem- Stará Boleslav

zastoupené: Ing. Vlastimilem Pickem, starostou města

IČO: 00240079,

DIČ: CZ00240079

bankovní spojení: Česká Spořitelna, a.s., pobočka Brandýs nad Labem

číslo účtu:

dále jen „**Objednatel**“ na straně jedné

a

EUROVIA CS, a.s.

se sídlem: U Michelského lesa 1581/2, Michle, 140 00 Praha 4

IČO: 45274924

DIČ: CZ45274924

bankovní spojení: KB, a.s. číslo účtu

zapsaná v obchodním rejstříku vedeném Městským soudem v Praze, oddíl B, vložka 1561

jejímž jménem jedná Ing. Tomáš Juna, ředitel závodu Praha východ, odštěpný závod oblast Čechy střed, oprávněn jednat na základě plné moci

č. smlouvy:

dále jen „**Zhotovitel**“ na straně druhé(Objednatel a Zhotovitel společně dále jen „**smluvní strany**“)uzavírají ve smyslu ustanovení § 2586 a násl. zákona č. 89/2012 Sb., občanského zákoníku (dále též „**občanský zákoník**“), tuto**smlouvu o dílo**
(dále jen „**Smlouva**“):

Článek 1. Předmět Díla

- 1.1. Předmětem Smlouvy je provedení a dokončení stavebních prací „**Okružní křižovatka na sil. II/610 v ul. Boleslavská - Stará Boleslav**“, a to v následujícím rozsahu:

přestavba stávající úrovně křižovatky silnice II/610, větve dálniční křižovatky Stará Boleslav (exit 14) dálnice D10 a místní komunikace na novou okružní křižovatku s tím, že v rámci stavby bude vytvořeno páté rameno, na které naváže stavba „II/331 Stará Boleslav, obchvat.“

Vybudování nové okružní jednopruhové křižovatky s šířkou okružního jízdního pásu 6,5m doplněnou na vnitřní straně dlážděným prstencem šířky 2,0m proběhne převážně na stávajícím tělese silnice II/610 v úseku provozního staničení km 9,022 – 9,424.

Součástí stavby jsou i komunikace pro pěší, rekonstrukce stávajících chodníků (tj. 2 pruhy pro chodce šířky 0,75 m), vybudování nových nástupišť autobusových zastávek a 2 dělené přechody pro chodce. Součástí stavby je vyvolaná přeložka účelové komunikace podél areálu Armády ČR v délce 275m a výstavba veřejného osvětlení okružní křižovatky. Plocha vozovek 9864m².

Zhotovitel umožní přístup na vedlejší stavbu – „II/331 Stará Boleslav, obchvat“ a bude realizovat stavbu ve vzájemné koordinaci.

- 1.1.1. Zhotovení realizační dokumentace stavby dle kap. 10 Směrnice pro dokumentaci staveb pozemních komunikací, v platném znění (dále jen „Směrnice pro dokumentaci staveb pozemních komunikací“), a v rozsahu dle Technických kvalitativních podmínek pro dokumentaci staveb pozemních komunikací, Kapitola 6 – mostní objekty a konstrukce, v platném znění, (oba předpisy jsou uveřejněny na odkaze www.pjpk.cz) a interních předpisů objednatele. Součástí realizační dokumentace stavby je oceněný srovnávací soupis prací - rozdílový rozpočet, který bude po dobu plnění Smlouvy zhotovitelem v návaznosti na změny stavby dále aktualizován, a který je koncipován do konečného schválení jako odnímatelná příloha. Tento dokument nebude uveden v rozpisce – obsahu realizační dokumentace stavby. Realizační dokumentace bude objednateli předána
- a) koncept v tištěné podobě ve 3 paré a 1x v elektronické podobě (rozsah a upřesnění odpovídající podobě tištěné) v uzavřeném (PDF) a otevřeném formátu (DWG, XLS, DOC, apod.),
 - b) čistopis v tištěné podobě ve 3 paré a 1x v elektronické podobě (rozsah a upřesnění odpovídající podobě tištěné) v uzavřeném (PDF) a otevřeném formátu (DWG, XLS, DOC, apod.)“]
- 1.1.2. „Zpracování dokumentace skutečného provedení stavby ve smyslu § 125 odst. 6 zákona č. 183/2006 Sb., o územním plánování a stavebním řádu (stavební zákon), ve znění pozdějších předpisů, dle kap. 12 Směrnice pro dokumentaci staveb pozemních komunikací a v rozsahu dle kap. 6 Technických kvalitativních podmínek pro dokumentaci staveb pozemních komunikací, Kapitola 6 – mostní objekty a konstrukce, v platném znění (oba předpisy jsou uveřejněny na odkaze www.pjpk.cz). Dokumentace skutečného provedení stavby bude Objednateli předána:
- a) koncept v tištěné podobě ve 3 paré a 1x v elektronické podobě (rozsah a upřesnění odpovídající podobě tištěné) v uzavřeném (PDF) a otevřeném formátu (DWG, XLS, DOC, apod.),
 - b) čistopis v tištěné podobě ve 3 paré a 1x v elektronické podobě (rozsah a upřesnění odpovídající podobě tištěné) v uzavřeném (PDF) a otevřeném formátu (DWG, XLS, DOC, apod.)“].

Veškeré provedené práce budou dle platných norem ČSN, TP (dále společně jen „Dílo“)

- 1.2. Závazné podklady pro plnění Díla jsou vymezeny dokumenty poskytnutými v zadávacím řízení na zadání veřejné zakázky předcházejícím uzavření Smlouvy (dále jen „Zakázka“ a „Závazná dokumentace“). Zhotovitel prohlašuje, že se před podpisem Smlouvy se Závaznou dokumentací seznámil, a tuto považuje pro plnění Díla za dostatečnou a vyhovující. Pokud dojde k rozdílu mezi projektovou dokumentací a soupisem prací, platí soupis prací. Zhotovitel prohlašuje, že je plně seznámen s rozsahem a povahou Díla a s jeho místními podmínkami a jsou mu známy veškeré technické, kvalitativní a jiné podmínky nezbytné k provedení Díla. Zhotovitel se zavazuje používat podklady předané mu Objednatelem pouze k provedení Díla dle Smlouvy.

Článek 2.

Stavební dozor, autorský dozor projektanta

- 2.1. Je-li to účelné s ohledem na předmět Díla, Objednatel před zahájením plnění Díla určí osobu, která bude vykonávat stavební dozor, tj. zajistí výkon povinností stavebního dozoru ve smyslu právních předpisů, a bude v rozsahu uděleného zmocnění oprávněna zastupovat Objednatele ve věci plnění Díla dle Smlouvy (dále jen „SD“). O určení osoby SD a rozsahu uděleného zmocnění bude Zhotovitel Objednatelem písemně vyzooměn. V rozsahu uděleného zmocnění je Zhotovitel povinen adresovat oznámení, výzvy a další úkony týkající se práv a povinností dle Smlouvy vedle Objednatele rovněž SD. V pravomoci SD však není měnit Smlouvu nebo zbavit kteroukoli ze stran povinností, závazků nebo odpovědnosti vyplývající ze Smlouvy. Zhotovitel se zavazuje SD jakožto zástupce Objednatele respektovat.
- 2.2. Je-li to účelné s ohledem na předmět Díla, Objednatel před zahájením plnění Díla zajistí osobu, která bude vykonávat autorský dozor projektanta ve smyslu právních předpisů. O osobě zajišťující autorský dozor projektanta bude Zhotovitel Objednatelem písemně vyzooměn.
- 2.3. Zhotovitel, osoba s ním propojená, ani jeho poddodavatel podílející se na plnění Smlouvy nesmí v souvislosti s Dílem provádět výkon SD dle odst. 2.1. Smlouvy, ani autorský dozor projektanta dle odst. 2.2. Smlouvy. Při porušení zákazu dle věty první je Objednatel oprávněn od Smlouvy odstoupit.

Článek 3.

Staveniště, stavební deník

- 3.1. Objednatel poskytne Zhotoviteli za účelem plnění Smlouvy právo vstupu a užívání staveniště pro plnění Díla, vymezeného v Závazné dokumentaci (dále jen „Staveniště“), a to formou protokolárního předání Staveniště. Zhotovitel je povinen převzít Staveniště na základě výzvy Objednatele nebo SD a to do 10-ti dnů od písemné výzvy Objednatele nebo SD. Právo vstupu a užívání Staveniště nemusí náležet výhradně Zhotoviteli. Objednatel je oprávněn Zhotoviteli odepřít předání Staveniště, pokud je Zhotovitel v prodlení s povinností předložit Objednateli doklad o zavedeném systému zajištění jakosti dle odst. 5.9. Smlouvy. V případě, že Zhotovitel tento doklad nepředloží ani v přiměřené dodatečné lhůtě stanovené Objednatelem, je Objednatel oprávněn od Smlouvy odstoupit.
- 3.2. Zhotovitel odpovídá za veškeré prostory Staveniště, a to až do závěrečného vyklizení Staveniště. Zhotovitel je povinen užívat Staveniště pouze v souladu se Smlouvou, zajistit na vlastní náklady řádnou péči o Dílo a jeho ochranu po celou dobu jeho provádění jakož i veškerých věcí a zařízení, které na Staveniště dopravil za účelem provádění Díla, a neumožnit přístup na Staveniště nepovolaným osobám. Povolanými osobami je personál Zhotovitele určený pro plnění Smlouvy, personál Objednatele, SD,

autorský dozor projektanta, další osoby označené Objednatelem, a dále zástupci dotčených orgánů státní správy.

- 3.3. Zhotovitel se zavazuje provést odstranění veškerého zařízení Staveniště a jeho závěrečné vyklizení, včetně uvedení do náležitého stavu, a protokolárně je předat Objednateli do 10 dnů od dokončení Díla nebo předčasného ukončení Smlouvy. V případě dokončení Díla je Zhotovitel povinen uvést Staveniště do původního stavu, s přihlédnutím k obvyklému použití a požadavkům Objednatele.
- 3.4. Zhotovitel je povinen zajistit v rozsahu stanoveném Závaznou dokumentací ochranu objektů na Staveništi (vedení inženýrských sítí, stromy apod.). Zhotovitel je dále povinen zajistit na vlastní náklady případné přípojky a dodávku a úhradu všech médií potřebných k provádění Díla, jakož i zřídit na vlastní náklady nezbytné zařízení Staveniště (kanceláře, sociální zázemí apod.), a umožnit jejich užívání rovněž personálem Objednatele, SD nebo osobou vykonávající autorský dozor projektanta.
- 3.5. Zhotovitel na vlastní náklady zajistí označení Staveniště logem Objednatele a Zhotovitele, a to dle pokynu Objednatele. Komerční informační tabule lze na Staveništi umístit pouze s písemným souhlasem Objednatele. Zhotovitel na vlastní náklady zajistí veškeré značení a směrové tabule na Staveništi a přístupových komunikacích vyžadované právními předpisy. Zhotovitel získá veškerá povolení, která mohou být vyžadována orgány státní správy k používání přístupových komunikací.
- 3.6. Zhotovitel je povinen vést ode dne předání Staveniště stavební deník, do kterého je povinen zapisovat veškeré skutečnosti rozhodné pro plnění Smlouvy, zejména nikoli však výlučně údaje o časovém postupu prací a jejich jakosti, důvody odchylek prováděných prací od projektové dokumentace pro provádění stavby, o provedených zkouškách a další údaje potřebné k posouzení prací Objednatelem, a to způsobem a v rozsahu stanoveným právními předpisy. Zápisy do stavebního deníku budou provedeny formou denních záznamů, podepsaných osobou, jež příslušný zápis učinila. Zhotovitel je povinen zajistit přístupnost stavebního deníku na Staveništi každý den v průběhu provádění Díla. Zápisy do stavebního deníku je oprávněn činit kromě Zhotovitele, Objednatele a zástupců orgánů státní správy, rovněž SD a osoba provádějící autorský dozor projektanta. Zápisem do stavebního deníku však nedochází ke změně Smlouvy ani ke změně Závazné dokumentace. Zhotovitel je povinen protokolárně předat stavební deník Objednateli nejpozději do 5 dnů po ukončení jeho vedení.

Článek 4.

Doba a místo plnění

- 4.1. Zhotovitel je povinen zahájit stavební práce do 10 dnů od převzetí Staveniště a Dílo dokončit a předat Objednateli **do 6 měsíců** od předání Staveniště Zhotoviteli.
- 4.2. Objednatel vyzve Zhotovitele k převzetí Staveniště v průběhu stavební sezóny 2021. V případě, že tato Smlouva nabude účinnosti v období zimní přestávky dle odst. 4.2. této Smlouvy, vyzve Objednatel Zhotovitele k převzetí Staveniště do 1 měsíce od konce zimní přestávky dle odst. 4.2. této Smlouvy
- 4.3. V případě nevhodných klimatických podmínek lze provádění stavebních prací přerušit (zimní přestávka v termínu od 1. 11. 2021 do 31. 3. 2022). O zimní přestávce rozhoduje objednatel na návrh zhotovitele případně i bez jeho návrhu. O počátku zimní přestávky bude proveden písemný protokol, do kterého budou uvedeny důvody, proč byly práce přerušeny. V případě příznivých klimatických podmínek lze po dohodě smluvních stran zimní přestávku zkrátit či upravit. O zkrácení či úpravě zimní přestávky rozhoduje objednatel na návrh zhotovitele případně i bez návrhu. O ukončení zimní přestávky bude proveden písemný protokol.
- 4.4. Zimní technologická přestávka je definována jako období od 1.11. do 31.3. kalendářního roku.

- 4.5. Přerušeni prací z důvodu zimní technologické přestávky je možné pouze za podmínky, že bude kompletně dokončen rozpracovaný úsek a nic nebude bránit řádnému užívání předmětu smlouvy.
- 4.6. V případě, kdy jsou prováděné práce prováděny na základě stavebního povolení, případně ohlášení stavby, bude provoz po zprovoznění části povolen oprávněnými orgány státní správy dle platné legislativy na náklady zhotovitele.
- 4.7. Po dobu provádění stavebních prací v období Zimní technologické přestávky, zhotovitel zajistí Zimní údržbu komunikace, včetně objízdných tras, dle platné legislativy.
- 4.8. Dílčí termíny plnění Díla jsou uvedeny v závazném časovém harmonogramu, který tvoří Přílohu č. 5 Smlouvy.
- 4.9. Odpovídající prodloužení termínu provádění Díla, jakož i jednotlivých dílčích termínů, je ve smyslu § 100 odst. 1 zákona č. 134/2016 Sb., o zadávání veřejných zakázek, ve znění pozdějších předpisů (dále jen „**Zákon o ZVZ**“), dále možné pouze v případě, že:
- a) na Staveništi se v průběhu provádění Díla vyskytnou přírodní fyzické podmínky, překážky nebo znečišťující látky či nálezy objektů archeologického zájmu, Zhotovitel tuto skutečnost ani s vynaložením veškeré odborné péče objektivně nemohl předvídat a tato skutečnost způsobí objektivní nemožnost provést Dílo ve stanovených termínech. Posouzení splnění těchto podmínek bude provedeno Objednatelům po případném projednání s SD; nebo
 - b) Objednatel bude požadovat dodatečné zkoušky, které budou mít vliv na stanovené termíny, a které: (i) nenavazují na předchozí neúspěšné zkoušky nebo zjištění Objednatele, nebo (ii) neprokážou, že některé zařízení, materiály nebo práce na Díle jsou závadné nebo jinak neodpovídají Smlouvě; nebo
 - c) Objednatel bude v prodloužení se součinností při realizaci přijímacích zkoušek (pokud jsou Smlouvou vyžadovány), a to po dobu delší 10 dnů,
 - d) Dojde k nepředvídanému prodloužení při projednávání dopravně inženýrských opatření z důvodů nikoliv na straně Zhotovitele a tato skutečnost způsobí objektivní nemožnost provést Dílo ve stanovených termínech,
 - e) Národní památkový ústav, Policie ČR či jiný oprávněný orgán uplatní dodatečné požadavky a tato skutečnost způsobí objektivní nemožnost provést Dílo ve stanovených termínech.
- 4.10. Pokud bude provádění Díla přerušeno z důvodů výlučně na straně Objednatele (např. dle odst. 12.1. Smlouvy), má Zhotovitel právo na odpovídající prodloužení termínu provádění Díla, jakož i jednotlivých dílčích termínů. Obnovení provádění Díla bude Zhotoviteli uloženo písemným příkazem.
- 4.11. Zhotovitel není oprávněn jednostranně přerušit provádění Díla.
- Místem plnění Smlouvy jsou v Závazné dokumentaci vymezené části pozemků, případně ostatní prostor Staveniště. Místem předání písemných výstupů dle Smlouvy je sídlo Objednatele, nebude-li smluvními stranami v konkrétním případě sjednáno jinak.

Článek 5.

Práva a povinnosti Zhotovitele

- 5.1. Zhotovitel je povinen plnit Dílo v souladu se Smlouvou, s právními předpisy (vč. předpisů pracovněprávních, bezpečnostních, hygienických, požárních, zajišťujících ochranu životního prostředí a upravujících zákaz výkonu nelegální práce), s relevantními technickými a kvalitativními normami, platnými interními předpisy Objednatele a s příkazy Objednatele. Zhotovitel je povinen provést Dílo s náležitou odbornou péčí a chránit oprávněné zájmy Objednatele. Zhotovitel je povinen bez zbytečného odkladu upozornit Objednatele na nevhodnost jeho příkazu nebo

nesprávnost jím předaného podkladu, jinak odpovídá za případnou škodu způsobenou jeho dodržením.

- 5.2. Zhotovitel provede Dílo na svůj náklad, na své nebezpečí, vlastním jménem a na vlastní odpovědnost. Zhotovitel poskytne veškerá zařízení, personál, vybavení, věci a služby nezbytné pro provedení Díla. Zhotovitel je odpovědný za vytyčení Staveniště. Zhotovitel nese rovněž veškeré náklady na přírodní materiály získané mimo Staveniště. Odkup nadbytečného materiálu vytěženého na Staveništi se řídí interními předpisy Objednatele (aktuálně platným předpisem je Směrnice R-Sm-16-02 ze dne 15.4.2015). Zhotovitel se tímto zavazuje při respektování právních předpisů materiál vytěžený na Staveništi (majetek Středočeského kraje) od Objednatele odkoupit, a to ve skutečně vytěženém množství. Kupní cena za vytěžený materiál se bude rovnat součinu skutečně vytěženého množství jednotlivých materiálů a jejich příslušné jednotkové ceny uvedené v Příloze č. 2 Smlouvy. Zhotovitel se tímto zavazuje uhradit faktury vystavené Objednatelem na kupní cenu vytěženého materiálu ve lhůtě splatnosti 30 dnů ode dne jejich vystavení. Náklady na přepravu tohoto materiálu z místa vytěžení (Staveniště) na místo jeho dalšího zpracování/uložení ponese Zhotovitel. Zhotovitel dále bere na vědomí, že v průběhu realizace Díla mohou vznikat odpady, jejichž původcem bude Zhotovitel, resp. jeho poddodavatelé. Zhotovitel se zavazuje zajistit a monitorovat, že s těmito odpady bude nakládáno v souladu s platnými právními předpisy.
- 5.3. Je-li to Objednatelem požadováno, je Zhotovitel povinen svolávat výrobní výbory k projednání realizační dokumentace stavby, a vyhotovit vždy z těchto výrobních výborů záznam. Při vypracování realizační dokumentace stavby musí Zhotovitel respektovat parametry vymezené předchozím stupněm projektové dokumentace. Zejména musí dbát na to, aby při vypracování realizační dokumentace stavby nedošlo k nárůstu ceny v důsledku projektových změn. Za tímto účelem je Zhotovitel povinen pravidelně předkládat Objednateli výsledky projektových prací k odsouhlasení a v dostatečném předstihu jej informovat o všech okolnostech, které by mohly mít vliv na cenu stavby. Otevřená digitální forma dokumentace je zcela rovnocenná její tištěné verzi a musí obsahovat celý text včetně všech příloh. Názvy příslušných souborů je nutné volit výstižně tak, aby byl zřejmý jejich obsah a umístění v dokumentaci. Textová část bude uložena v otevřeném formátu *.doc - Microsoft Word 2000, obrázky *.dwg - AutoCAD 2004 a *.pdf, popřípadě jiné.
- 5.4. Do 4 týdnů od účinnosti této Smlouvy je Zhotovitel povinen předložit Objednateli k odsouhlasení koncept realizační dokumentace stavby. Koncept realizační dokumentace stavby musí vycházet ze Závazné dokumentace a její obsah se nesmí lišit v technologickém postupu dané stavby.
- 5.5. Objednatel do 10 pracovních dnů po předložení konceptu realizační dokumentace stavby vznesne připomínky k předložené dokumentaci, u kterých Zhotovitel zajistí do 5 dnů jejich zapracování a odevzdání čistopisu.
- 5.6. Do termínu předání a převzetí stavby Objednatelem je Zhotovitel povinen předložit Objednateli k odsouhlasení koncept dokumentace skutečného provedení stavby.
- 5.7. Objednatel do 10 pracovních dnů po předložení konceptu dokumentace skutečného provedení stavby vznesne připomínky k předložené dokumentaci, u kterých Zhotovitel zajistí do 5 dnů jejich zapracování a odevzdání čistopisu.
- 5.8. Případný postih ze strany orgánů státní správy za nedodržení závazných předpisů při provádění Díla jde vždy plně k tíži Zhotovitele. V případě udělení pokuty Objednateli je Zhotovitel povinen tuto pokutu a náklady řízení neprodleně uhradit Objednateli.
- 5.9. Zhotovitel se zavazuje, že nejpozději před předáním Staveniště dle odst. 3.1. Smlouvy předloží Objednateli doklad o zavedeném systému zajištění jakosti ve smyslu Metodického pokynu Systém jakosti v oboru pozemních komunikací, uveřejněného na www.pjpk.cz. Zhotovitel se dále zavazuje, že v rámci provádění Díla použije pouze

materiál a výrobky v jakostní třídě dle požadavků Objednatele a nepoužije žádný nebezpečný nebo neschválený materiál nebo výrobky.

- 5.10. Zhotovitel se zavazuje postupovat při plnění Díla tak, aby nedocházelo k uzavírkám nebo objížďkám Staveniště či souvisejících pozemních komunikací nad rozsah nezbytně nutný pro plnění Díla, ani k nadměrnému dotčení práv vlastníků a uživatelů sousedících pozemků. Veškeré Zhotovitelem plánované uzavírky nebo objížďky, vč. doby jejich trvání, podléhají předchozímu písemnému schválení Objednatele. Nebude-li takový souhlas Objednatele vyžádán, či budou-li Zhotovitelem podstatně porušena pravidla Objednatelem schváleného omezení, je Objednatel oprávněn od Smlouvy odstoupit. Tím není dotčena povinnost Zhotovitele zajistit rovněž vydání příslušného rozhodnutí silničního správního úřadu o povolení uzavírky nebo objížďky. Zhotovitel se zavazuje minimalizovat jakékoliv případné negativní dopady provádění Díla včetně toho, že bude vždy s dostatečným časovým předstihem informovat Objednatele o možných dopadech v průběhu provádění Díla. Zhotovitel se rovněž zavazuje koordinovat v rozumně požadovatelné míře provádění prací na Díle tak, aby nedošlo k např. „omezení silničního provozu nad nezbytně nutný rozsah.
- 5.11. Pokud v důsledku plnění předmětu Díla dojde k nutnému zásahu do majetku třetí osoby (např. vedení kabelů na mostech), není nakládání s tímto majetkem a případné provedení přeložky předmětem Díla dle této Smlouvy. Ochranu tohoto majetku projedná s vlastníkem Objednatel. Zhotovitel je povinen učinit vše k tomu, aby nedošlo k poškození či zničení majetku třetí osoby a poskytnout Objednateli a vlastníkovému tohoto majetku součinnost potřebnou k ochraně či přemístění tohoto majetku dle pokynů Objednatele.
- 5.12. Zhotovitel odpovídá za přiměřenost, stabilitu a bezpečnost všech prací na Staveništi a veškerých metod Díla. Zhotovitel je před zahájením plnění Díla povinen předložit Objednateli k písemnému schválení popis opatření a metod, které Zhotovitel navrhuje přijmout pro plnění Díla. Jakákoli změna Objednatelem již schváleného popisu opatření a metod je možná jen na základě dalšího písemného schválení Objednatele.
- 5.13. Zhotovitel je před zahájením plnění Díla povinen předložit Objednateli k písemnému schválení podrobný harmonogram prací, který bude odpovídat Smlouvě a jejím přílohám a obsahovat zejména údaje o: (i) časovém plánu plnění Díla, vč. případných fází, (ii) plánovaných dodávkách zařízení a materiálu na Staveniště, (iii) plánovaných prohlídkách a zkouškách a (iv) předpokládaném počtu personálu Zhotovitele v jednotlivých kategoriích. V případě výskytu změn v údajích obsažených v harmonogramu prací je Zhotovitel povinen poskytnout Objednateli aktualizovaný harmonogram prací a vyžádat si písemný souhlas Objednatele. Schválením podrobného harmonogramu prací Objednatelem se tento stává pro Zhotovitele závazným.
- 5.14. Zhotovitel je povinen vždy do 7 dnů od ukončení každého kalendářního měsíce, ve kterém plnil Dílo dle Smlouvy, předat Objednateli písemnou zprávu o postupu prací za uplynulý měsíc. Zpráva o postupu prací bude obsahovat alespoň údaje o: (i) průběhu plnění Díla, vč. fotodokumentace, (ii) dodávkách zařízení a materiálu na Staveniště, vč. údajů o výrobcí, místu výroby, kontrolách a zkouškách, nakládce a dodání na Staveniště a certifikátů rozhodujících materiálů a zařízení, (iii) realizovaných prohlídkách a zkouškách, vč. popisu jejich průběhu a dokumentů o jejich závěrech, (iv) skutečném počtu personálu Zhotovitele v jednotlivých kategoriích a bezpečnostní statistiky. Součástí této zprávy bude též srovnání skutečného a plánovaného postupu provádění Díla, vč. popisu opatření, která Zhotovitelem byla nebo budou přijata k zamezení zpoždění.
- 5.15. Zhotovitel je povinen písemně vyzvat Objednatele ke kontrole a prověření stavebních prací a konstrukcí, které budou v dalším postupu zakryty nebo se stanou jinak nepřístupnými, a to nejméně 5 dnů předem. Neučiní-li tak, je povinen na žádost Objednatele odkrýt práce a konstrukce, které byly zakryty nebo se staly jinak nepřístupnými, na svůj náklad.

- 5.16. Zhotovitel je povinen při realizaci Díla zajistit splnění povinností stanovených právními předpisy ve vztahu k ochraně objektů geologického nebo archeologického zájmu na Staveništi. Nález jakýchkoli objektů geologického nebo archeologického zájmu na Staveništi Zhotovitel rovněž neprodleně oznámí Objednateli a předá je do péče Objednatele. Zhotovitel podnikne odpovídající opatření k tomu, aby se zabránilo neoprávněnému odnesení nebo poškození těchto nálezů.
- 5.17. Personál určený Zhotovitelem k plnění Díla musí být přiměřeně kvalifikovaný, vyškolený a zkušený. Zhotovitel je povinen přijímat veškerá opatření pro prevenci nezákonného nebo neukázněného chování personálu Zhotovitele v souvislosti s plněním Díla. Objednatel má právo zejména při neplnění povinností personálu Zhotovitele, při nespokojenosti s kvalitou Díla nebo při porušování povinností ze strany Zhotovitele, požadovat výměnu kteréhokoli pracovníka Zhotovitele. Výměna musí být Zhotovitelem provedena na náklady Zhotovitele, a to nejpozději v termínu stanoveném Objednatel. Současně s touto výměnou Zhotovitel Objednateli doloží, že nový pracovník má minimálně stejné zkušenosti a odbornost jako vyměňovaný pracovník.
- 5.18. Vyjma částí Díla případně uvedených v zadávacích podmínkách Zakázky je Zhotovitel oprávněn plnit Dílo prostřednictvím třetí osoby (poddodavatele). Zhotovitel je však povinen o všech poddodavatelích, kteří nebyli uvedeni v jeho nabídce na Zakázku, Objednatele předem písemně informovat a sdělit mu jejich identifikační údaje. V případě plnění Díla prostřednictvím poddodavatelů Zhotovitel odpovídá Objednateli za činnosti prováděné poddodavatelem, jako by je prováděl sám. Změna jakéhokoli poddodavatele podléhá schválení Objednatele, přičemž Objednatel je oprávněn souhlas se změnou poddodavatele pouze ze závažných důvodů, které je povinen Zhotoviteli sdělit (např. dřívější vadné plnění ze strany poddodavatele, úpadek či likvidace poddodavatele, existující soudní spor mezi Objednatel a poddodavatelem). V případě změny poddodavatele, který v Zakázce prokazoval kvalifikaci, je Zhotovitel povinen Objednateli předložit rovněž doklady o splnění téže kvalifikace novým poddodavatelem. Seznam všech poddodavatelů a popis plnění zadávaného těmto poddodavatelům tvoří Přílohu č. 6 Smlouvy. Zhotovitel je povinen zajistit, aby se poddodavatelé, prostřednictvím kterých prokazoval kvalifikaci v Zakázce, skutečně podíleli na plnění příslušné části Díla odpovídající danému kvalifikačnímu předpokladu.
- 5.19. Zhotovitel odpovídá za škodu či jinou újmu vzniklou Objednateli nebo třetím osobám v souvislosti s plněním této Smlouvy, nedodržením nebo porušením povinností vyplývajících z platných právních předpisů nebo z této Smlouvy. Smluvní strany v souladu s ustanovením § 630 odst. 1 občanského zákoníku ujednávají, že promlčecí lhůta v případě práva na náhradu škody či jiné újmy způsobené Zhotovitelem v souvislosti s plněním této Smlouvy trvá 5 let.
- 5.20. Zhotovitel dále bere na vědomí, že Státní fond dopravní infrastruktury (dále jen „SFDI“) je oprávněn vzhledem k čerpání prostředků ze SFDI kontrolovat Objednatele veřejnosprávní kontrolou, která se řídí zákonem č. 255/2012 Sb., o kontrole (kontrolní řád), ve znění pozdějších předpisů, zákonem č. 320/2001 Sb., o finanční kontrole ve veřejné správě a o změně některých zákonů (zákon o finanční kontrole), ve znění pozdějších předpisů, a vyhláškou č. 416/2004 Sb., kterou se provádí zákon č. 320/2001 Sb. Postupy kontroly jsou podrobně rozpracovány a upraveny Kontrolním řádem SFDI (dále jen „kontrola“).
- 5.21. Zhotovitel souhlasí s tím, že SFDI je oprávněn ke kontrole čerpání prostředků i vůči Zhotoviteli a zavazuje se kontrolu umožnit a poskytnout při prováděné veřejnosprávní kontrole veškerou součinnost a spolupracovat a na požádání osob provádějících kontrolu předložit v požadovaném rozsahu podkladové materiály potřebné k objektivnímu posouzení kontrolovaných skutečností a umožnit pořízení kopií nebo výpisů těchto podkladů.

Článek 6.

Práva a povinnosti Objednatele

- 6.1. Objednatel se zavazuje poskytovat Zhotoviteli součinnost nezbytnou pro řádné plnění Smlouvy. Smluvní strany pro případ neposkytnutí nutné součinnosti Objednatele k plnění této Smlouvy Zhotovitelem výslovně vylučují právo Zhotovitele zajistit si náhradní plnění na účet Objednatele dle ustanovení § 2591 občanského zákoníku.
- 6.2. Pokud Objednatel Zhotoviteli i přes opakovanou písemnou výzvu neposkytne součinnost, která je objektivně nutná k tomu, aby Zhotovitel mohl dokončit Dílo řádně a včas, doba pro dokončení Díla se v takovém případě ve smyslu § 100 odst. 1 a § 222 odst. 2 zákona č. 134/2016 Sb., o zadávání veřejných zakázek, ve znění pozdějších předpisů, prodlužuje o dobu, po kterou nebyl Zhotovitel objektivně schopen provádět Dílo, a to výlučně v důsledku neposkytnutí součinnosti, které nade vši pochybnost způsobil Objednatel
- 6.3. Objednatel stavby je povinen předat koordinátorovi BOZP veškeré podklady a informace pro jeho činnost, zejména pro zpracování plánu bezpečnosti a ochrany zdraví při práci na staveništi (dále jen „plán“), včetně informace o fyzických osobách, které se mohou s jeho vědomím zdržovat na staveništi, poskytovat mu potřebnou součinnost a zavázat všechny poddodavatele, popřípadě jiné osoby k součinnosti s koordinátorem BOZP pro celou dobu realizace stavby.
- 6.4. Objednatel je od počátku plnění předmětu Díla jeho vlastníkem, vč. všech jeho součástí a příslušenství. Nebezpečí škody nebo zničení předmětu Díla však nese plně Zhotovitel a přechází na Objednatele až okamžikem, kdy Objednatel převezme Dílo, resp. předmět Díla od Zhotovitele.
- 6.5. Objednatel je oprávněn kontrolovat provádění Díla a plnění Smlouvy. Za tímto účelem Objednatel nebo SD organizuje kontrolní dny Díla v termínech nezbytných pro řádné provádění kontroly a přijetí opatření pro další práce. Zhotovitel i Objednatel jsou oprávněni iniciovat konání mimořádného kontrolního dne. Z kontrolního dne bude Objednatelem nebo SD vždy vyhotoven záznam.
- 6.6. Veškerá schválení, kontroly, potvrzení, souhlasy, ověření, prohlídky, pokyny, oznámení, návrhy, žádosti, zkoušky či i jen faktické kroky (či jejich nerealizace) Objednatele nezbavují Zhotovitele povinností nebo odpovědnosti dle Smlouvy.
- 6.7. V případě, že Zhotovitel nezhájí a/nebo nesplní některou z činností dle Smlouvy z důvodů na své straně v termínu stanoveném dle Smlouvy, a to ani po písemné výzvě Objednatele s určením přiměřeného dodatečného termínu, je Objednatel oprávněn samostatně zajistit provedení těchto činností jiným způsobem nebo prostřednictvím třetí osoby na náklady Zhotovitele. Případné právo Objednatele na smluvní pokutu či odstoupení od Smlouvy tím není dotčeno.
- 6.8. Objednatel může požadovat změnu rozsahu Díla či schválit změnu rozsahu Díla navrženou Zhotovitelem, a to při respektování povinností Objednatele dle Zákona o ZVZ a interních předpisů Objednatele, zejména pak Směrnice ředitele Objednatele ke změnám staveb (dále jen „**Směrnice**“), která tvoří přílohu č. 4 této Smlouvy. Zhotovitel bere obsah Směrnice na vědomí a zavazuje se, že při administraci změn nebude postupovat v rozporu se Směrnicí a že nebude na Objednateli uplatňovat nároky ze změn před schválením těchto změn postupem, který Směrnice stanoví. Zhotovitel je v případě takového rozhodnutí Objednatele o změně rozsahu Díla povinen Objednateli vyhovět a (i) snížit rozsah Díla nebo (ii) bez zbytečného odkladu podat nabídku na zvýšení rozsahu Díla o plnění stejného charakteru jako Dílo sjednané ve Smlouvě s tím, že:
 - a) při snížení rozsahu se Cena Díla odpovídajícím způsobem sníží,
 - b) při zvýšení rozsahu bude Cena Díla v nabídce Zhotovitele stanovena na základě cen uvedených v Nabídce v Oceněném soupisu prací. V případě, že není možné Cenu Díla stanovit tímto způsobem, bude Cena Díla stanovena na základě

expertních cen uvedených např. v Oborovém třídíku stavebních konstrukcí a prací staveb pozemních komunikací (OTSKP-SPK) platných pro dané období nebo v cenách nižších. V případě, že není možné Cenu Díla stanovit ani tímto způsobem, bude Cena Díla stanovena ve výši ceny obvyklé v místě a čase, zjištěné na podkladě průzkumu trhu provedeného Zhotovitelem formou získání alespoň tří nezávislých nabídek jiných zhotovitelů. Doklady o provedeném průzkumu trhu a jeho výsledcích je Zhotovitel povinen předat Objednateli,

- c) změny budou administrovány postupem stanoveným ve Směrnici, přičemž snížení či zvýšení rozsahu bude upraveno písemným dodatkem Smlouvy, kterým může být i Změnový list změny stavby podepsaný ze strany osob oprávněných jednat za Objednatele a Zhotovitele,
- d) případná změna termínů plnění bude vždy sjednána formou písemného dodatku k této Smlouvě (tj. nikoliv formou Změnového listu), a to i v případě, pokud by souvisela se změnami sjednanými Změnovým listem. Změna termínů plnění je možná pouze v případě, že taková změna nemá charakter podstatné změny závazku ve smyslu § 222 Zákona o ZVZ,
- e) Zhotovitel se zavazuje vyhotovovat Změnové listy a jejich přílohy a předkládat je Objednateli výlučně ve formátu, který stanoví Směrnice.

Článek 7.

Předání Díla, zkoušky

- 7.1. Zhotovitel splní svou povinnost provést Dílo jeho řádným dokončením a protokolárním předáním Díla (všech jeho částí) Objednateli společně s veškerými dokumenty s Dílem souvisejícími v souladu s touto Smlouvou. Dílo je dokončeno, je-li předvedena jeho způsobilost sloužit svému účelu. O předání Díla nebo kterékoliv jeho části bude sepsán zápis o odevzdání a převzetí dokončené budovy nebo stavby nebo její dokončené části, který podepíší obě smluvní strany a SD, a jehož vzor tvoří Přílohu č. 3 Smlouvy (dále též jen „**Předávací protokol**“). Součástí Předávacího protokolu bude též rozsah Zhotovitelem poskytnutého a Objednatelem odsouhlaseného plnění. K předání a převzetí Díla vyzve Zhotovitel Objednatele alespoň 5 dnů předem zápisem ve stavebním deníku.
- 7.2. Zhotovitel odpovídá za bezvadné provedení Díla. Dílo má vady, jestliže provedení Díla neodpovídá Smlouvě, mj. též nesplňuje-li všechny požadavky pro daný účel užití.
- 7.3. Objednatel není dále povinen převzít Dílo, resp. jeho část v případě, že některá v této Smlouvě stanovená přejímací zkouška nebyla úspěšná či v případě výskytu jiných závažných vad a nedodělků Díla, zejména (nikoli však výlučně) těch, které podstatně ovlivní užívání Díla nebo jeho části a/nebo které jsou vytknuty v aktech orgánů státní správy. Dojde-li přesto k převzetí Díla či jeho části, budou tyto vady a nedodělky uvedeny v Předávacím protokolu, vč. dohodnutých termínů jejich odstranění. Obdobnou platnost má rovněž akt orgánu státní správy, ve kterém jsou vytknuty vady Díla. Nedohodnou-li se smluvní strany na termínech odstranění, určí je přiměřeně Objednatel. Takové převzetí Díla či jeho části Objednatelem není potvrzením o jeho řádném dokončení.
- 7.4. O odstranění každé vady nebo nedodělku uvedeného v Předávacím protokolu a/nebo v aktu orgánu státní správy bude sepsán a oběma smluvními stranami podepsán zápis. Dílo či jeho část se považuje za úplně dokončené až úspěšným vykonáním měření, zkoušek či přejímacích zkoušek, budou-li Objednatelem nebo zástupcem orgánu státní správy v souvislosti s takovými vadami či nedodělky požadovány, a podpisem zápisu o odstranění poslední takové vady či nedodělku oběma smluvními stranami.
- 7.5. Objednatel je oprávněn kdykoli v průběhu Smlouvy provést kontrolní měření kterékoli části Díla. Termín a předmět měření Objednatel sdělí v přiměřeném předstihu

Zhotoviteli. Zhotovitel je při měření povinen poskytnout Objednateli veškerou nezbytnou součinnost, zejména zajistit účast kvalifikovaných pracovníků Zhotovitele a poskytnout Objednateli potřebné informace a dokumentaci Díla. V případě neúčasti pracovníků Zhotovitele budou Objednatel provedená měření považována za správná. O průběhu a výsledku každého měření vyhotoví Objednatel zápis a předá jej do 5 dnů od konání měření Zhotoviteli.

- 7.6. Pokud v důsledku šetření, prohlídky, měření nebo zkoušení Objednatel zjistí, že některé zařízení, materiály nebo práce na Díle jsou závadné nebo jinak neodpovídají Smlouvě, může spolu s uvedením důvodu: (i) odmítnout převzetí takových zařízení, materiálů nebo prací, (ii) požadovat odstranění takových zařízení a materiálů ze Staveniště a jejich nahrazení zařízeními a materiály odpovídajícími Smlouvě, (iii) požadovat odstranění a opakované provedení prací tak, aby odpovídaly Smlouvě a (iv) požadovat provedení jakýchkoli dalších prací, které jsou nezbytné pro bezpečnost Díla nebo postup Zhotovitele v souladu se Smlouvou. Zhotovitel je v takovém případě povinen bezodkladně požadavkům Objednatel na své náklady vyhovět.
- 7.7. Provádění zkoušek se řídí právními předpisy, technickými normami a technickými údaji vyhlášenými výrobcí příslušných zařízení. O průběhu a výsledku každé zkoušky Zhotovitel vyhotoví zápis a předá jej do 2 dnů od konání zkoušky Objednateli.
- 7.8. Zhotovitel zajistí realizaci zkoušek dle Smlouvy a nese veškeré náklady s nimi spojené. Termín a místo zkoušek podléhá předchozímu schválení Objednatel. Zhotovitel je povinen Objednateli písemně navrhnout termín a místo zkoušek vždy alespoň 7 dní předem. Poruší-li Zhotovitel povinnost předložit termín a místo zkoušek ve stanoveném termínu ke schválení Objednateli nebo realizuje-li Zhotovitel zkoušky bez předchozího schválení Objednatel, je povinen příslušné zkoušky zopakovat v souladu se Smlouvou na svůj náklad.
- 7.9. Objednatel termín a místo zkoušky schválí, nebo s ním vyjádří svůj nesouhlas nejpozději do 3 dnů od doručení návrhu Zhotovitele. V případě, že Objednatel vyjádří svůj nesouhlas, je Zhotovitel povinen po projednání s Objednatel navrhnout nový termín a místo zkoušek obdobně dle předchozího odst. Smlouvy. V případě, že Objednatel vyjádří svůj souhlas, současně Zhotoviteli sdělí, zda má v úmyslu se zkoušky zúčastnit. V případě, že Objednatel do 3 dnů od doručení návrhu termínu a místa zkoušky nevyjádří s tímto písemně svůj souhlas ani nesouhlas, má se za to, že souhlasí a zkoušek se zúčastní. Pokud Objednatel se zkouškou dle tohoto odstavce souhlasí a na zkoušku se nedostaví, je Zhotovitel oprávněn přistoupit ke zkouškám bez přítomnosti Objednatel.
- 7.10. Zhotovitel je povinen realizovat dodatečné zkoušky jakékoli části Díla, a to za přiměřeného použití předchozích odst. Smlouvy, pokud: (i) předchozí zkoušky byly neúspěšné, nebo (ii) o to požádá Objednatel. Zhotovitel nese náklady na tyto dodatečné zkoušky v případě, že se jedná o zkoušky navazující na předchozí neúspěšné zkoušky nebo zjištění Objednatel dle předchozího odst. Smlouvy, nebo jestliže v průběhu dodatečných zkoušek vyjde najevo, že některé zařízení, materiály nebo práce na Díle jsou závadné nebo jinak neodpovídají Smlouvě. V ostatních případech nese nezbytné náklady na dodatečné zkoušky Objednatel.
- 7.11. Podmínkou pro předání Díla Objednateli je realizace všech nezbytných přijímacích zkoušek. Pro přijímací zkoušky platí předchozí odst. Smlouvy přiměřeně s tím, že Zhotovitel je povinen Objednateli písemně navrhnout termín a místo každé takové přijímací zkoušky vždy alespoň 21 dní předem a Objednatel termín a místo zkoušky schválí nebo s ním vyjádří svůj nesouhlas nejpozději do 7 dnů od doručení tohoto návrhu. Zhotovitel není oprávněn kteroukoli přijímací zkoušku realizovat bez účasti Objednatel.
- 7.12. Jestliže Dílo nebo jeho část úspěšně neprojde ani opakovanou přijímací zkouškou, je Objednatel oprávněn dle svého uvážení: (i) převzít Dílo či jeho část s vadami

a nedodělky, nebo (ii) požadovat po Zhotoviteli další opakovanou přijímací zkoušku (či zkoušky), nebo (iii) zajistit dodávku zařízení, materiálů nebo provedení prací na Díle a zajistit realizaci potřebných přijímacích zkoušek jiným způsobem nebo prostřednictvím třetí osoby na riziko a náklady Zhotovitele, či (iv) odstoupit od Smlouvy nebo její části.

- 7.13. V případě pokládky asfaltových povrchů bude součástí závěrečné zprávy i zařídění nových asfaltových vrstev akreditovanou laboratoří se stanovením třídy asfaltových směsí dle Vyhlášky č. 130/2019 Sb., s rozsahem polyaromatických uhlovodíků (PAU), kdy přípustná třída je pouze ZAS-T1 a ZAS-T2.

Článek 8.

Cena Díla

- 8.1. Smluvní strany se dohodly, že celková Cena Díla je stanovena jako neměnná a konečná a činí:

Celková cena díla:

Cena Díla bez DPH	34 596 205,67 Kč
DPH 21%	7 265 203,19 Kč
DPH 15 %	netýká se
Cena Díla včetně DPH	41 861 408,86 Kč

Cena SO KSUS SK:

Cena Díla bez DPH	30 832 202,43 Kč
DPH 21%	6 474 762,51 Kč
DPH 15 %	netýká se
Cena Díla včetně DPH	37 306 964,94 Kč

Cena SO Brandýs nad Labem – Stará Boleslav:

Cena Díla bez DPH	3 764 003,24 Kč
DPH 21%	790 440,68 Kč
DPH 15 %	netýká se
Cena Díla včetně DPH	4 554 443,92 Kč

Daň z přidané hodnoty (dále též „DPH“) bude na základě výslovné dohody smluvních stran připočtena ve výši platné ke dni uskutečnění zdanitelného plnění. Pro vyloučení pochybností se stanoví, že veškerá množství uvedená v soupise prací k Dílu a jeho jednotlivým částem jsou pouze odhadovaná, a jejich změna neznamená změnu Ceny Díla. K ceně za toto plnění ve výši skutečných nákladů již nebude připočítána DPH.

Objednatel sděluje, že veškerá množství uvedená v soupise prací k Dílu a jeho jednotlivým částem jsou pouze odhadovaná. Objednatel si vyhrazuje právo kteroukoliv položku soupisu prací požadovat ve větším, nebo v menším množství, než jak je uvedeno v soupisu prací, a to podle skutečné potřeby pro řádnou realizaci Díla. V případě, že některá položka soupisu prací bude pro řádnou realizaci Díla nezbytná ve větším než předpokládaném rozsahu, bude cena za toto větší množství položky stanovena dle jednotkové ceny uvedené v soupisu prací pro tuto položku. Ve vztahu ke

každé položce soupisu prací následně proběhne měření skutečně provedeného množství plnění, kdy budou uhrazeny pouze skutečně provedené změřené práce. Potřeba provedení prací může vzniknout z důvodu upřesnění prací provedených v rámci zpracování realizační dokumentace stavby, nebo upřesnění objemu skutečně provedených prací na stavbě v průběhu realizace. Předmětem měření nemohou být položky KPL (neměřitelné položky, tzv. komplet položky) ve výkazu výměr (viz též směrnice R-Sm-36, která tvoří přílohu č. 4 vzoru smlouvy) a rovněž položky, které nejsou součástí soupisu prací a výkazu výměr. Touto vyhrazenou změnou, tj. měřením však nesmí být (i) využití položkové ceny obsažené ve výkazu výměr pro ocenění nových prací neobsažených v původním předmětu veřejné zakázky, (ii) oprava zjevně vadně uvedeného množství položky (např. chyba o řád), či (iii) neprovedení položky či její podstatné části. Tato výhrada má charakter vyhrazené změny závazku ve smyslu § 100 odst. 1 zákona o zadávání veřejných zakázek.

- 8.2. V případě, že pro řádnou realizaci Díla bude nezbytné či důvodné realizovat činnost, která není uvedena v soupisu prací, může být realizace takové činnosti sjednána pouze písemným dodatkem k této Smlouvě, a to výlučně v případě splnění podmínek § 222 Zákona o ZVZ.
- 8.3. Cena Díla dle odst. 8.1. Smlouvy obsahuje veškeré náklady k řádnému, úplnému a bezvadnému provedení Díla v rozsahu dle článku 1. této Smlouvy (včetně zejména materiálových, mzdových a jiných nákladů na provedení Díla, dopravné, cestovné, nákladů na zřízení, provoz, údržbu a vyklizení Staveniště, nákladů souvisejících s kompletací části Díla, vč. všech licenčních poplatků za užívání všech autorských děl dle Smlouvy apod.) a zisk Zhotovitele.
- 8.4. Zvýšení materiálových, mzdových a jiných nákladů, jakož i případná změna cel, dovozních přírůžek nebo kursu české koruny po podpisu Smlouvy, popřípadě jiné vlivy, nemají dopad na Cenu Díla dle odst. 8.1. Smlouvy. Cena Díla dle odst. 8.1. Smlouvy nebude navyšována ani v souvislosti s případnou inflací, a to ani v případě, že po uzavření Smlouvy dojde ke zdržení při zahájení realizace Díla z jakýchkoliv důvodů (např. v souvislosti se zpožděním při schválení finančních prostředků určených k financování realizace Díla aj.). Podpisem této Smlouvy Zhotovitel výslovně přejímá nebezpečí změny okolností ve smyslu ustanovení § 1765 odst. 2 a § 2620 odst. 2 občanského zákoníku. Smluvní strany dále výslovně prohlašují, že Cena Díla dle odst. 8.1. Smlouvy není ve smyslu ustanovení § 2612 odst. 1 občanského zákoníku určena odhadem, a proto nemůže být překročena.

Článek 9.

Platební podmínky

- 9.1. Cena Díla dle č. 8 Smlouvy bude Zhotoviteli hrazena na základě dílčích měsíčních faktur, a to v návaznosti na skutečně provedené práce dle stavebního deníku. Poslední faktura bude vystavena v návaznosti na podpis Předávacího protokolu dle odst. 7.1. Smlouvy o převzetí Díla bez vad a nedodělků nebo až na podpis zápisu dle odst. 7.4. Smlouvy, pokud byly v Předávacím protokole konstatovány vady a nedodělky Díla.
- 9.2. V případě přerušení Díla v rámci zimní přestávky, je Zhotovitel oprávněn vystavit dílčí fakturu, avšak pouze v případě předchozího odsouhlasení Objednatel - osobou ve věcech technických. Tato dílčí faktura bude vystavena na základě skutečně provedené práce dle stavebního deníku.
- 9.3. Datum uskutečnění zdanitelného plnění je datum podpisu Předávacího protokolu dané části Díla.
- 9.4. Zhotovitel je povinen před vystavením faktury, resp. daňového dokladu (dále jen „faktura“) předložit SD nebo Objednateli návrh soupisu provedených prací

k fakturaci, jehož přílohou jsou doklady ověřující takto provedená množství (např. výkaz výměr ve formátu ASPE 9 či jiném obdobném formátu, zápisy do stavebního deníku, měřičské protokoly, snímky, zákresy do situace atd.). SD nebo Objednatel takto předložený návrh soupisu provedených prací schválí nebo k němu vznesne své připomínky nejpozději do 5 dnů od jeho obdržení. Schválení soupisu provedených prací ze strany SD nebo Objednatele je podmínkou pro vystavení faktury za Dílo resp. za jeho odpovídající část; schválený soupis provedených prací včetně všech jeho příloh dále tvoří přílohu této faktury.

- 9.5. Cena Díla bude uhrazena na základě faktury vystavené Zhotovitelem. Zhotovitel bere na vědomí, že Objednatel má právo uhradit Cenu Díla nebo kteroukoli její část několika platbami, a to z rozdílných účtů Objednatele. Za tímto účelem může Objednatel požadovat, aby Zhotovitel rozložil Cenu Díla či její část do několika samostatných faktur. Bližší pokyny k fakturaci poskytne Objednatel Zhotoviteli nejpozději do 3 pracovních dnů od uzavření Smlouvy. Tím nejsou dotčena níže uvedená ustanovení Smlouvy.
- 9.6. Faktura bude mít splatnost 30 dnů od jejího vystavení, přičemž musí být Objednateli doručena alespoň 25 dnů před datem splatnosti. Faktura musí obsahovat veškeré náležitosti stanovené právními předpisy, přičemž v každé faktuře bude dále uvedena identifikace Smlouvy (číslo smlouvy, smluvní strany, datum uzavření, stručný název Díla a **označení „NZ 2021“** pro KSUS SK a **„OK 2021“** pro obec Brandýsem nad Labem – Stará Boleslav), přehledně vyznačena Zhotovitelem fakturovaná částka odpovídající Smlouvě a přílohou faktury musí být dokumenty dle čl. 9.3. Smlouvy. V případě, že faktura nebude obsahovat některou z předepsaných částí nebo náležitostí nebo ji bude obsahovat chybně, je Objednatel oprávněn takovou fakturu vrátit Zhotoviteli. Lhůta splatnosti v takovémto případě počíná běžet znovu až od vystavení opravené či doplněné faktury. Veškeré platby dle Smlouvy budou probíhat výlučně bezhotovostním převodem v české měně, a to na účet Zhotovitele uvedený na faktuře. Příslušná částka se považuje za uhrazenou okamžikem, kdy byla tato odeslána na bankovní účet Zhotovitele.
- 9.7. V případě prodlení Objednatele s úhradou faktury je Zhotovitel oprávněn požadovat úrok z prodlení ve výši stanovené právními předpisy. Zhotovitel není oprávněn započíst jakékoli své pohledávky oproti nárokům Objednatele. Náhrada škody způsobené případným prodlením Objednatele je kryta úroky z prodlení.
- 9.1. Úrok z prodlení není Objednatel povinen Zhotoviteli hradit, jestliže Objednatel pozastaví platbu Zhotoviteli podle odst. 9.9. Smlouvy
- 9.2. Zálohy nebudou Objednatelem poskytovány. Smluvní strany výslovně vylučují použití ustanovení § 2611 občanského zákoníku.
- 9.3. Objednatel prohlašuje, že plnění dle této smlouvy použije výlučně pro účely, které nejsou předmětem daně z přidané hodnoty, resp. příjemce ve vztahu k daňovému plnění nevystupuje jak osoba povinná k dani, proto se u plnění dle této smlouvy nepoužije režim přenesené daňové povinnosti podle § 92a (obecná pravidla) a zejména § 92 e (stavební práce) zákona č. 235/2004 Sb., o dani z přidané hodnoty. Plnění dle této smlouvy je plněním souvisejícím s činností výkonu veřejné správy v souladu se zákonem č. 129/2000 Sb., o krajích (krajské zřízení), ve znění pozdějších předpisů.
- 9.4. Rozdělení financování stavebních objektů:

Stavební objekty financované KSÚS SK:

SO 000

SO 000.1

SO 111.1

SO 121
SO 122
SO 122a
SO 501
SO 701
SO 901.1

Stavební objekty financované Brandýsem nad Labem – Stará Boleslav:

SO 131
SO 433
SO 801.1

- 9.5. a) Faktury pro KSÚS SK podle této Smlouvy budou vystaveny a zasílány na následující adresu Objednatele: Krajská správa a údržba silnic Středočeského kraje, příspěvková organizace, Zborovská 11, 150 21 Praha 5
Faktury je možné doručit také prostřednictvím datové schránky: a6ejgmx
nebo e-mailem na adresu: podatelna@ksus.cz
a to ve formátu pdf/A naskenované černobíle.
- b) Faktury pro Brandýs nad Labem – Stará Boleslav podle této Smlouvy budou vystaveny a zasílány na následující adresu Objednatele: Masarykovo náměstí 1/6, 250 01 Brandýs nad Labem – Stará Boleslav
Faktury je možné doručit také prostřednictvím datové schránky: c5hb7xy
nebo e-mailem na adresu: epodatelna@brandysko.cz
a to ve formátu pdf/A naskenované černobíle.

Článek 10.

Odpovědnost za vady a záruka za jakost

- 10.1. Zhotovitel odpovídá za vady, které má Dílo v době jeho předání a převzetí Objednatelem, a dále za vady Díla zjištěné v průběhu trvání záruční doby (záruka za jakost).
- 10.2. Zhotovitel poskytuje Objednateli záruku za jakost Díla v délce trvání:
Stavební část: 60 měsíců
Technologická část: 36 měsíců
Jde-li o dodávky třetích osob, záruční doby neskončí dříve než záruční doby určené jednotlivými dodavateli a výrobci.
- 10.3. Záruční doby podle tohoto článku počínají běžet dnem protokolárního předání řádně dokončeného Díla (či jeho části) Objednateli dle odst. 7.1. Smlouvy, resp. podpisu zápisu dle odst. 7.4. Smlouvy. Doba od uplatnění práva z titulu záruky za jakost až do doby odstranění příslušné vady se do záruční doby Díla nezapočítává. Pro ty části Díla, které byly v důsledku vznesené reklamace Zhotovitelem opraveny, běží záruční doba opětovně od počátku ode dne provedení reklamační opravy.
- 10.4. Objednatel je povinen vady Díla u Zhotovitele reklamovat vždy písemně, vadu musí náležitě specifikovat či uvést, jak se tato projevuje, a dále vznést požadavek na konkrétní zjednání nápravy. Zhotovitel je povinen přistoupit k odstranění reklamované vady Díla vždy nejpozději ve lhůtě 3 dnů od obdržení písemné reklamace Objednatele, případně v delší lhůtě Objednatelem poskytnuté. Uvede-li však Objednatel

v reklamaci výslovně, že se jedná o naléhavý případ či havárii, je Zhotovitel povinen nastoupit a zahájit odstraňování vady neprodleně, nejpozději pak do 24 hodin od obdržení reklamace. Nenastoupí-li Zhotovitel k odstranění reklamované vady v termínu dle Smlouvy, je Objednatel oprávněn pověřit odstraněním vady třetí subjekt, přičemž náklady takto vzniklé hradí v plném rozsahu Zhotovitel.

- 10.5. Lhůta pro odstranění reklamovaných vad činí 15 dnů ode dne obdržení reklamace Zhotovitelem, není-li smluvními stranami při zohlednění povahy a rozsahu vady sjednána lhůta odlišná. Jedná-li se o vadu bránící řádnému užívání nebo o vadu označenou Objednatel jako naléhavý případ či havárie, musí být reklamovaná vada odstraněna v termínu stanoveném Objednatel při zohlednění povahy a rozsahu vady. Bude-li k tomu Zhotovitel vyzván ze strany Objednatele, je povinen pod vedením Objednatele pátrat po příčině vzniku vady a po jejím zjištění tuto vadu detailně specifikovat a přijmout veškerá opatření k tomu, aby nedošlo k jejímu opakování.
- 10.6. Zhotovitel zaručuje, že Dílo nebude mít právní vady. Zhotovitel se zavazuje odškodnit Objednatele za všechny nároky třetích osob z titulu porušení jejich chráněných práv souvisejících s plněním Zhotovitele podle Smlouvy.

Článek 11.

Pojištění

- 11.1. Zhotovitel se zavazuje po dobu trvání této Smlouvy zajistit a udržovat pojištění své odpovědnosti za škodu způsobenou třetí osobě při výkonu podnikatelské činnosti, a to s pojistným plněním vyplývajícím z takového pojištění minimálně v hodnotě celkové nabídkové ceny Díla, uvedené v nabídce Zhotovitele na plnění Zakázky (dále jen „**Nabídková cena**“), bez DPH.
- 11.2. Zhotovitel je povinen předložit kdykoliv po dobu trvání této Smlouvy na předchozí žádost Objednatele platnou pojistnou smlouvu, pojistku nebo potvrzení příslušné pojišťovny, příp. potvrzení pojišťovacího zprostředkovatele (insurance broker), prokazující existenci pojištění v rozsahu požadovaném v předchozím odst. této Smlouvy.
- 11.3. Pojištění odpovědnosti za škodu způsobenou Zhotovitelem třetím osobám musí rovněž zahrnovat i pojištění všech poddodavatelů Zhotovitele, případně je Zhotovitel povinen zajistit, aby obdobné pojištění v přiměřeném rozsahu sjednali i všichni jeho poddodavatelé, kteří se pro něj budou podílet na poskytování plnění podle této Smlouvy.

Článek 12.

Smluvní sankce

- 12.1. Objednateli vzniká vůči Zhotoviteli nárok na smluvní pokutu v následujících případech:
 - a) při prodlení Zhotovitele s kompletním provedením a dokončením Díla v termínu dle Smlouvy – a to ve výši 0,2 % z celkové Nabídkové ceny, bez DPH, za každý započatý den prodlení;
 - b) při prodlení Zhotovitele se splněním kterékoli části Díla, a to ve výši 0,2 % z dílčí Nabídkové ceny bez DPH za každý započatý den prodlení se splněním části Díla;
 - c) při prodlení Zhotovitele s nástupem na odstranění Objednatel uplatněné vady, či při prodlení Zhotovitele s odstraněním vady ve stanoveném termínu, a to ve výši 0,2 % z celkové Nabídkové ceny bez DPH, za každý započatý den prodlení;
 - d) při prodlení Zhotovitele s převzetím Staveniště či vyklizením a předáním Staveniště, a to ve výši 0,2 % z celkové Nabídkové ceny bez DPH, za každý započatý den prodlení;

- e) dojde-li k jakémukoliv jinému porušení povinnosti Zhotovitele dle Smlouvy, a to jednorázovou smluvní pokutu ve výši 10.000,- Kč za každý takový případ.
- 12.2. Smluvní pokuta je splatná doručením písemného oznámení o jejím uplatnění Zhotoviteli. Smluvní pokutu je Zhotovitel povinen zaplatit Objednateli v souladu s platebními údaji uvedenými v písemném oznámení o jejím uplatnění, přičemž se zaplacením smluvní pokuty rozumí její připsání, resp. připsání odpovídající částky na bankovní účet Objednatele. Objednatel je oprávněn svou pohledávku z titulu smluvní pokuty započíst oproti splatné pohledávce Zhotovitele na Cenu Díla. Smluvní strany shodně prohlašují, že s ohledem na charakter povinností, jejichž splnění je zajištěno smluvními pokutami, a dále s ohledem na charakter Díla považují smluvní pokuty uvedené v tomto článku za přiměřené.
- 12.3. Objednateli vznikne právo na zaplacení smluvní pokuty bez ohledu na zavinění Zhotovitele. Objednatel má právo na náhradu škody vzniklé z porušení povinností, ke kterému se smluvní pokuta vztahuje, v plné výši. Smluvní pokutou není dotčeno právo Objednatele na odstoupení od této Smlouvy. Zrušením/zánikem této Smlouvy právo na zaplacení smluvní pokuty nezaniká.
- 12.4. Úrok z prodlení není Objednatel povinen Zhotoviteli hradit, jestliže Objednatel pozastaví platbu Zhotoviteli podle odst. 9.8. Smlouvy

Článek 13.

Odstoupení od Smlouvy

- 13.1. Smluvní strany sjednávají, že Objednatel je oprávněn od Smlouvy kdykoliv odstoupit, nebo dát pokyn Zhotoviteli k přerušení poskytování plnění, a to i bez uvedení důvodů. Objednatel může dále od Smlouvy odstoupit, nebo dát pokyn Zhotoviteli k přerušení poskytování plnění mj. (nikoli však výlučně) v případě, že nebude zajištěno dostatečné financování předmětné stavby (např. dojde ke změně investiční politiky zřizovatele - Krajského úřadu Středočeského kraje, ke změně strategie realizace vybraných silničních staveb zřizovatelem nebo Objednatelem, nebude-li schválen investiční záměr stavby, vznikne dlouhodobý nedostatek finančních prostředků v rámci připravované/zasmluvněné akce apod.) a/nebo nastanou jiné překážky realizace předmětné stavby (např. nemožnost projednání či vydání územního rozhodnutí/souhlasu a/nebo stavebního povolení apod.). Zhotovitel je povinen provést všechna nezbytná opatření k zamezení vzniku škody Objednateli nejpozději do 5 pracovních dnů od obdržení pokynu Objednatele k přerušení poskytování plnění nebo od ukončení Smlouvy. Odstoupením od Smlouvy není dotčen již existující nárok smluvní strany na zaplacení smluvní pokuty.
- 13.2. Zhotovitel je oprávněn od Smlouvy odstoupit v případě, že:
- a) dojde k nepřetržitému přerušení provádění Díla z důvodů nacházejících se výlučně na straně Objednatele po dobu delší než 12 měsíců;
 - b) Objednatel bude opakovaně v prodlení s úhradou svých peněžitých závazků vyplývajících z této Smlouvy po dobu delší než 60 dnů, ačkoliv byl Objednatel na porušení povinností Zhotovitelem vždy písemně upozorněn a nezjednal nápravu ani v přiměřené lhůtě stanovené Zhotovitelem, která nebude kratší než 30 dnů.
 - c) pozbude oprávnění vyžadovaného platnými právními předpisy k činnostem, k jejichž provádění je Zhotovitel povinen dle této Smlouvy.
- 13.3. Odstoupení od Smlouvy je účinné doručením písemného oznámení o odstoupení druhé smluvní straně.
- 13.4. V případě jednostranného ukončení Smlouvy z důvodů nikoli na straně Zhotovitele má Zhotovitel v případě částí Díla, u kterých nevznikl nárok na zaplacení ceny dle této Smlouvy, nárok na úhradu účelně vynaložených nákladů na plnění těchto částí Díla. Tyto náklady budou vyčísleny na základě dohody smluvních stran.

- 13.5. V případě odstoupení od této Smlouvy nebudou mít smluvní strany ve smyslu ustanovení § 2004 odst. 2 občanského zákoníku povinnost vrátit si plnění, které bylo poskytnuto před odstoupením od Smlouvy, ledaže již přijaté dílčí plnění nemá samo o sobě pro Objednatele význam.
- 13.6. V případě předčasného ukončení této Smlouvy je Zhotovitel povinen poskytnout Objednateli nezbytnou součinnost tak, aby Objednateli nevznikla škoda.

Článek 14.

Bankovní záruka za vady Díla

- 14.1 Zhotovitel poskytne při podpisu Předávacího protokolu Objednateli bankovní záruku, v minimální výši **3,5 % z celkové ceny Díla** bez DPH uvedené v odst. 8.1. Smlouvy, za řádné odstranění vad uplatněných Objednatelem vůči Zhotoviteli z titulu odpovědnosti za vady díla v záruční době. Bankovní záruka musí být platná minimálně po celou dobu záruční doby a musí být vystavena ve prospěch Objednatele.
- 14.2 Právo z bankovní záruky je Objednatel oprávněn uplatnit v případech, že Zhotovitel nebude plnit své povinnosti vyplývající ze záruky za Dílo, ke kterým je ze Smlouvy povinen.
- 14.3 Před uplatněním plnění z bankovní záruky oznámí Objednatel písemně Zhotoviteli výši požadovaného plnění ze strany banky. Zhotovitel je povinen doručit Objednateli novou záruční listinu ve znění shodném s předchozí záruční listinou, v původní výši nejpozději do 7 kalendářních dnů od jejího úplného vyčerpání. Bankovní záruka bude uvolněna Objednatelem do 10 dnů po uplynutí záruční doby a vypořádání všech závazků mezi Zhotovitelem a Objednatelem.
- 14.4 Bankovní záruka zajišťuje řádné odstranění vad uplatněných Objednatelem vůči Zhotoviteli z titulu odpovědnosti za vady Díla v záruční době, přičemž platí, že:
- v případě jakékoli změny záruční doby je Zhotovitel povinen platnost bankovní záruky prodloužit tak, aby trvala po celou dobu záruční lhůty;
 - právo ze záruky je Objednatel oprávněn uplatnit v případech, že Zhotovitel neodstranil vadu Díla způsobem a v době, k nimž je podle příslušných ustanovení Smlouvy k odstraňování vad v záruční lhůtě povinen;
 - nepředložení bankovní záruky v požadovaném termínu je důvodem k nepřevzetí dokončeného Díla a uplatnění sankcí pro nedodržení termínu dokončení a předání Díla.
- 14.5 Náklady na poskytnutí bankovní záruky a veškeré další výdaje vzniklé v souvislosti s plněním povinností dle tohoto článku nese Zhotovitel.

Článek 15.

Závěrečná ustanovení

- 15.1. Tato Smlouva nabývá platnosti a účinnosti dnem jejího uzavření. Zhotovitel bere na vědomí a souhlasí s tím, že Objednatel tuto Smlouvu uveřejní v registru smluv dle zákona č. 340/2015 Sb., o zvláštních podmínkách účinnosti některých smluv a o registru smluv (zákon o registru smluv).
- 15.2. Smlouva bude uveřejněna dle § 219 zákona o ZVZ na profilu Objednatele, včetně všech jejích změn a dodatků.
- 15.3. Tato Smlouva obsahuje úplnou a jedinou písemnou dohodu smluvních stran o vzájemných právech a povinnostech upravených touto Smlouvou.
- 15.4. Vzájemné právní vztahy smluvních stran, které jsou touto Smlouvou založeny, avšak nejsou výslovně upraveny v této Smlouvě, se řídí především příslušnými ustanoveními

občanského zákoníku s výjimkou těch ustanovení, jejichž použití smluvní strany buď výslovně vyloučily, nebo se od nich odchýlily vlastním ujednáním v této Smlouvě.

15.5. V případě, že na straně Zhotovitele vystupuje více osob (sdružení Zhotovitelů), jsou všechny tyto osoby vůči Objednateli a třetím osobám z jakýchkoli právních vztahů vzniklých v souvislosti se Smlouvou zavázány společně a nerozdílně, a to po celou dobu plnění Smlouvy i po dobu trvání jiných závazků vyplývajících ze Smlouvy. Zhotovitelé jsou v takovém případě vůči Objednateli rovněž oprávněni společně a nerozdílně. Za účelem společného vystupování všech Zhotovitelů vůči Objednateli byl Zhotoviteli ustanoven zástupce, jímž je [netýká se], za nějž jednají osoby uvedené v odst. 14.6. Smlouvy.

15.6. Oprávnění k jednáním ve věcech realizace této Smlouvy jsou za Objednatele:

Kontakty KSÚS SK:

ve věcech smluvních: Ing. Jan Lichtneger, ředitel

email: _____

tel.:

ve věcech technických: Bc. Marek Hanuš, MBA

email:

tel.:

ve věcech ekonomických a finančních: Ing. Jaroslava Jurková, ekonomický náměstek

email: _____

Kontakty Brandýs nad Labem – Stará Boleslav:

ve věcech smluvních: Ing. Vlastimil Pícek, starosta

email: _____

tel.:

odbor investic a správy majetku: Ing. Jiří Polák

email: _____

tel:

15.7. Oprávněné osoby Objednatele ve smyslu Směrnice:

a) Ing. Jan Lichtneger, ředitel

email _____

tel.:

b) Ing. Aleš Čermák, MBA, náměstek pro oblast investic

email: _____

tel.:

15.8. Oprávnění k jednáním ve věcech realizace této Smlouvy jsou za Zhotovitele:

ve věcech smluvních: Ing. Tomáš Juna, ředitel závodu Praha východ

email: _____

tel.:

ve věcech technických: Zbyněk Goldberger, hlavní stavbyvedoucí

email: _____

tel.:

Ing. Tomáš Cvach, provozně obchodní náměstek

email: _____

tel.:

ve věcech ekonomických a finančních: Tomáš Moravec

email: _____

tel.:

- 15.9. Smluvní strany se ve smyslu ustanovení § 558 odst. 2 občanského zákoníku dohodly, že v jejich vztazích týkajících se této Smlouvy se nepřihlíží k obchodním zvyklostem, a to ani těm, které jsou zachovávány obecně, ani těm, které jsou zachovávány v rámci odvětví, jichž se týká tato Smlouva.
- 15.10. Jakékoli spory mezi smluvními stranami vyplývající ze Smlouvy budou řešeny nejprve smírně. Nepodaří-li se smírného řešení dosáhnout, bude spor rozhodnut na návrh kterékoli smluvní strany obecným soudem.
- 15.11. Pokud se na Dílo, jakoukoliv jeho část či plnění dle této Smlouvy jakoukoliv část plnění poskytovaného Zhotovitelem vztahuje GDPR (Nařízení Evropského parlamentu a Rady (EU) č. 2016/679 ze dne 27. dubna 2016 o ochraně fyzických osob v souvislosti se zpracováním osobních údajů a o volném pohybu těchto údajů a o zrušení směrnice 95/46/ES (obecné nařízení o ochraně osobních údajů)), je Zhotovitel bez dalšího povinen zajistit plnění svých povinností v GDPR stanovených. Pokud by se Zhotovitel v kterémkoliv okamžiku plnění svých smluvních povinností stal zpracovatelem osobních údajů poskytnutých Objednatelem, a/anebo získaných pro Objednatele, je Zhotovitel povinen na tuto skutečnost Objednatele upozornit a bezodkladně (vždy však před zahájením zpracování osobních údajů) s ním uzavřít Smlouvu o zpracování osobních údajů, jejíž vzor bude Zhotoviteli předložen Objednatelem. Smlouvu dle předcházející věty je dále Zhotovitel s Objednatelem povinen uzavřít vždy, když jej k tomu Objednatel písemně vyzve.
- 15.12. Zhotovitel není oprávněn bez předchozího písemného souhlasu Objednatele převést na třetí osobu jakákoli práva nebo povinnosti vyplývající ze Smlouvy, ani postoupit tuto Smlouvu třetí osobě, zastavit či jakkoliv jinak disponovat s jakýmkoliv pohledávkami nebo dluhy vzniklými na základě Smlouvy včetně práv, povinností, pohledávek nebo dluhů vzniklých na základě porušení Smlouvy. Toto omezení nakládání s právy, povinnostmi, pohledávkami a dluhy trvá i po dokončení Díla.
- 15.13. Tato Smlouva může být měněna pouze dohodou smluvních stran v písemné formě, a to vzestupně číslovanými dodatky ke Smlouvě. V případě snížení či zvýšení rozsahu Díla dle čl. 6.6. Smlouvy může být tato Smlouva měněna v souladu se Směrnicí rovněž dodatkem ve formě Změnového listu změny stavby podepsaného ze strany osob oprávněných jednat za Objednatele a Zhotovitele, a to v samostatné vzestupně číselné řadě.
- 15.14. Smluvní strany si nepřejí, aby nad rámec výslovných ustanovení této Smlouvy byla jakákoliv práva a povinnosti dovozovány z dosavadní či budoucí praxe zavedené mezi smluvními stranami, ledaže je ve Smlouvě výslovně ujednáno jinak.
- 15.15. Je-li nebo stane-li se některé ustanovení této Smlouvy neplatné, nedotýká se to ostatních ustanovení této Smlouvy, která zůstávají nadále platná a účinná.
- 15.16. Smlouva je vyhotovena v elektronické podobě, přičemž každá ze stran obdrží její elektronický originál.
- 15.17. Každá ze smluvních stran prohlašuje, že tuto Smlouvu uzavírá svobodně a vážně, že považuje obsah této Smlouvy za určitý a srozumitelný a že jsou jí známy všechny skutečnosti, jež jsou pro uzavření této Smlouvy rozhodující.
- 15.18. Nedílnou součástí Smlouvy jsou její následující přílohy:
 - Příloha č. 1 – Oceněný soupis stavebních prací s výkazem výměr
 - Příloha č. 2 – Ceník nepotřebných zásob
 - Příloha č. 3 – Zápis o odevzdání a převzetí dokončené budovy nebo stavby nebo její dokončené části

Příloha č. 4 – Směrnice upřesňující provádění změn závazků dle zákona č. 134/2016 Sb., o zadávání veřejných zakázek

Příloha č. 5 – Časový plán výstavby – časový harmonogram

Příloha č. 6 – Seznam poddodavatelů a popis jejich plnění

Příloha č. 7 – Podpisový rámec realizační dokumentace stavby

V Říčanech dne _____

V Praze dne

Krajská správa a údržba silnic
Středočeského kraje, příspěvková
organizace

Ing. Jan Lichtneger, ředitel

EUROVIA CS, a.s.

Ing. Tomáš Juna, ředitel závodu Praha východ

*PODEPSÁNO PROSTŘEDNICTVÍM UZNÁVANÉHO
ELEKTRONICKÉHO PODPISU DLE ZÁKONA Č. 297/2016 SB., O
SLUŽBÁCH VYTVÁŘEJÍCÍCH DŮVĚRU PRO ELEKTRONICKÉ
TRANSAKCE, VE ZNĚNÍ POZDĚJŠÍCH PŘEDPISŮ*

V Brandýse nad Labem – Stará Boleslav dne

Brandýs nad Labem – Stará Boleslav

Ing. Vlastimil Pícek, starosta

Soupis objektů

Stavba: 1617900 - Okružní křižovatka na sil. II/610 v ul. Boleslavská - Stará Boleslav
Varianta: ZŘ - Základní řešení

Ing.
Tomáš
Juna

Digitálně
podepsal Ing.
Tomáš Juna
Datum:
2021.05.13
20:39:12 +02'00'

Odbytová cena [Kč]

34 596 205,67

Objekt	Název	OC
SO 000	Vedlejší a ostatní náklady	
SO 001.1	Příprava území	
SO 111.1	Dopravní značení	
SO 121	Okružní křižovatka	
SO 122	Účelová komunikace	
SO 122a	Stavební úprava kanalizace	
SO 131	Chodníky	
SO 433	Veřejné osvětlení	
SO 501	Přeložka STL plynovodu	
SO 701	Úprava pomníku	
SO 801.1	Sadové úpravy	
SO 901.1	Dopravně-inženýrská opatření	

SOUPIS PRACÍ**Stavba:** 1617900 Okružní křižovatka na sil. II/610 v ul. Boleslavská - Stará Boleslav**Objekt:** SO 000 Vedlejší a ostatní náklady**Rozpočet:** SO 000 Vedlejší a ostatní náklady**Objednavatel:** Krajská správa a údržba silnic Středočeského kraje, příspěvková organizace**Zhotovitel dokumentace:** Pontex, spol. s r.o. (Pontex Consulting Engineers, Ltd.)**Zhotovitel:** EUROVIA CS, a. s.**Základní cena:** Kč**Cena celková:** Kč**DPH:** Kč**Cena s daní:** Kč**Měrné jednotky:** KPL**Počet měrných jednotek:** 1,00**Náklad na měrnou jednotku:** Kč**Vypracoval zadání:** Ing. Neudert**Vypracoval nabídku:****Datum zadání:** 24.06.2020**Datum vypracování nabídky:**

3.6.1.8

POLOŽKY SOUPISU PRACÍ

Stavba: 1617900 Okružní křižovatka na sil. II/610 v ul. Boleslavská - Stará Boleslav
 Objekt: SO 000 Vedlejší a ostatní náklady
 Rozpočet: SO 000 Vedlejší a ostatní náklady

Poř.č.	Položka	Typ	Název	MJ	Počet MJ	J.cena	Celkem
0			Všeobecné konstrukce a práce				
1	00410R		<p>Vedlejší náklady</p> <p>Obsahují zejména náklady na :</p> <ul style="list-style-type: none"> - ztížené výrobní podmínky související s umístěním stavby, provozními nebo dopravními omezeními - uvedení stavbou dotčených ploch a staveništní dopravou dotčených komunikací do původního nebo projektovaného stavu - zajištění bezpečnosti při provádění stavby ve smyslu bezpečnosti práce a ochrany životního prostředí - likvidace přebytečného stavebního materiálu odpovídajícím způsobem - péče o nepředané objekty a konstrukce stavby, jejich ošetřování - nutný rozsah stavebního pojištění budovaného díla na předmětné stavbě a pojištění odpovědnosti za škodu způsobenou dodavatelem třetí osobě - zajištění bankovních garancí - všechny další nutné náklady k řádnému a úplnému zhotovení předmětu díla zřejmě ze zadávací dokumentace nebo místních podmínek <p>1=1,000 [A]</p>	KPL	1,000		
2	00420R		<p>Ostatní náklady</p> <p>Obsahují zejména náklady na :</p> <ul style="list-style-type: none"> - úpravu příslušné dokumentace dle technologických postupů zhotovitele a dle při provádění díla zjištěných skutečností - zpracování Plánu havarijních opatření zařízení staveniště a mechanizace - zpracování Plánu bezpečnosti a ochrany zdraví při práci na staveništi (dle § 15, odst. 2 zákona č. 309/2006 Sb., kterým se upravují další požadavky BOZP) - zpracování technologických postupů a plánů kontrol - pasportizace stavbou dotčených ploch a objektů - všechny další nutné činnosti k řádnému a úplnému zhotovení předmětu díla zřejmě ze zadávací dokumentace nebo místních podmínek <p>1=1,000 [A]</p>	KPL	1,000		
3	02520		<p>ZKOUŠENÍ MATERIÁLŮ NEZÁVISLOU ZKUŠEBNOU</p> <p>dle TKP</p>	KPL	1,000		



3.6.1.8

POLOŽKY SOUPISU PRACÍ

Stavba: 1617900 Okružní křižovatka na sil. II/610 v ul. Boleslavská - Stará Boleslav
Objekt: SO 000 Vedlejší a ostatní náklady
Rozpočet: SO 000 Vedlejší a ostatní náklady

Poř.č.	Položka	Typ	Název	MJ	Počet MJ	J.cena	Celkem
			1=1,000 [A] Technická specifikace: zahrnuje veškeré náklady spojené s objednatelem požadovanými zkouškami				
4	02620		ZKOUŠENÍ KONSTRUKCÍ A PRACÍ NEZÁVISLOU ZKUŠEBNOU dle TKP 1=1,000 [A] Technická specifikace: zahrnuje veškeré náklady spojené s objednatelem požadovanými zkouškami	KPL	1,000		
5	02730	a	POMOC PRÁCE ZŘÍZ NEBO ZAJIŠŤ OCHRANU INŽENÝRSKÝCH SÍTÍ Inženýrská činnost pro DIO 1=1,000 [A] Technická specifikace: zahrnuje veškeré náklady spojené s objednatelem požadovanými zařízeními	KPL	1,000		
6	02730	b	POMOC PRÁCE ZŘÍZ NEBO ZAJIŠŤ OCHRANU INŽENÝRSKÝCH SÍTÍ vytyčení a ochrana sítí v oblasti zasažené stavbou 1=1,000 [A] Technická specifikace: zahrnuje veškeré náklady spojené s objednatelem požadovanými zařízeními	KPL	1,000		
7	029113	a	OSTATNÍ POŽADAVKY - GEODETICKÉ ZAMĚŘENÍ - CELKY Zaměření skutečného stavu po dokončení stavby vč. zákresu do katastrální mapy a její digitalizace 1=1,000 [A] Technická specifikace: zahrnuje veškeré náklady spojené s objednatelem požadovanými pracemi	KUS	1,000		
8	029113	b	OSTATNÍ POŽADAVKY - GEODETICKÉ ZAMĚŘENÍ - CELKY Vytyčení obvodu stavby 1=1,000 [A] Technická specifikace: zahrnuje veškeré náklady spojené s objednatelem požadovanými pracemi	KUS	1,000		

3.6.1.8

POLOŽKY SOUPISU PRACÍ

Stavba: 1617900 Okružní křižovatka na sil. II/610 v ul. Boleslavská - Stará Boleslav
Objekt: SO 000 Vedlejší a ostatní náklady
Rozpočet: SO 000 Vedlejší a ostatní náklady

Poř.č.	Položka	Typ	Název	MJ	Počet MJ	J.cena	Celkem
9	029113	c	OSTATNÍ POŽADAVKY - GEODETICKÉ ZAMĚŘENÍ - CELKY Geodetické práce v průběhu výstavby 1=1,000 [A] Technická specifikace: zahrnuje veškeré náklady spojené s objednatelem požadovanými pracemi	KUS	1,000		
10	029113	d	OSTATNÍ POŽADAVKY - GEODETICKÉ ZAMĚŘENÍ - CELKY Zaměření staveniště před zahájením stavby 1=1,000 [A] Technická specifikace: zahrnuje veškeré náklady spojené s objednatelem požadovanými pracemi	KUS	1,000		
11	02943		OSTATNÍ POŽADAVKY - VYPRACOVÁNÍ RDS RDS_z_PDPS - řeší zhotovitelem zvolené výrobky a technologie, detaily, výkresy výztuže atd. 1=1,000 [A] Technická specifikace: zahrnuje veškeré náklady spojené s objednatelem požadovanými pracemi	KPL	1,000		
12	02944		OSTAT POŽADAVKY - DOKUMENTACE SKUTEČ PROVEDENÍ V DIGIT FORMĚ Skutečného provedení stavby 1=1,000 [A] Technická specifikace: zahrnuje veškeré náklady spojené s objednatelem požadovanými pracemi	KPL	1,000		
13	02945		OSTAT POŽADAVKY - GEOMETRICKÝ PLÁN Ve 12-ti vyhotoveních 1=1,000 [A] Technická specifikace: položka zahrnuje: - přípravu podkladů, podání žádosti na katastrální úřad - polní práce spojené s vyhotovením geometrického plánu	KPL	1,000		

3.6.1.8

POLOŽKY SOUPISU PRACÍ

Stavba: 1617900 Okružní křižovatka na sil. II/610 v ul. Boleslavská - Stará Boleslav
Objekt: SO 000 Vedlejší a ostatní náklady
Rozpočet: SO 000 Vedlejší a ostatní náklady

Poř.č.	Položka	Typ	Název	MJ	Počet MJ	J.cena	Celkem
			- výpočetní a grafické kancelářské práce - úřední ověření výsledného elaborátu - schválení návrhu vkladu do katastru nemovitostí příslušným katastrálním úřadem				
14	02946		OSTAT POŽADAVKY - FOTODOKUMENTACE 1=1,000 [A] Technická specifikace: položka zahrnuje: - fotodokumentaci zadavatelem požadovaného děje a konstrukcí v požadovaných časových intervalech - zadavatelem specifikované výstupy (fotografie v papírovém a digitálním formátu) v požadovaném počtu	KČ	1,000		
15	02950		OSTATNÍ POŽADAVKY - POSUDKY, KONTROLY, REVIZNÍ ZPRÁVY 1. hlavní prohlídka komunikace 1=1,000 [A] Technická specifikace: zahrnuje veškeré náklady spojené s objednatelem požadovanými pracemi	KPL	1,000		
16	02981R		PASPORTIZACE OBJEKTŮ V OKOLÍ STAVBY 13=13,000 [A]	KUS	13,000		
17	02991		OSTATNÍ POŽADAVKY - INFORMAČNÍ TABULE Označení stavby dle směrnic investora 2=2,000 [A] Technická specifikace: položka zahrnuje: - dodání a osazení informačních tabulí v předepsaném provedení a množství s obsahem předepsaným zadavatelem - veškeré nosné a upevňovací konstrukce - základové konstrukce včetně nutných zemních prací - demontáž a odvoz po skončení platnosti - případně nutné opravy poškozených částí během platnosti	KUS	2,000		
18	03100		ZAŘÍZENÍ STAVENIŠTĚ - ZŘÍZENÍ, PROVOZ, DEMONTÁŽ vč.oplocení staveniště, proviz.zábradlí a pod.	KPL	1,000		

3.6.1.8

POLOŽKY SOUPISU PRACÍ

Stavba: 1617900 Okružní křižovatka na sil. II/610 v ul. Boleslavská - Stará Boleslav
Objekt: SO 000 Vedlejší a ostatní náklady
Rozpočet: SO 000 Vedlejší a ostatní náklady

Poř.č.	Položka	Typ	Název	MJ	Počet MJ	J.cena	Celkem
			Vč. případného nájmu pozemku, vč. provizorních komunikací a případných záborů vč. buňkoviště, toalet a dalšího zařízení nezbytného pro provoz a řízení stavby po celou dobu její výstavby 1=1,000 [A] <small>Technická specifikace: zahrnuje objednatelům povolené náklady na pořízení (event. pronájem), provozování, udržování a likvidaci zhotovitelova zařízení</small>				
0			Všeobecné konstrukce a práce				

Celkem:

SOUPIS PRACÍ

Stavba: 1617900 Okružní křižovatka na sil. II/610 v ul. Boleslavská - Stará Boleslav

Objekt: SO 001.1 Příprava území

Rozpočet: SO 001.1 Příprava území

Objednavatel: Krajská správa a údržba silnic Středočeského kraje, příspěvková organizace

Zhotovitel dokumentace: Pontex, spol. s r.o. (Pontex Consulting Engineers, Ltd.)

Zhotovitel: EUROVIA CS, a. s.

Základní cena: Kč

Cena celková: Kč

DPH: Kč

Cena s daní: Kč

Měrné jednotky:

Počet měrných jednotek: 1,00

Náklad na měrnou jednotku: Kč

Vypracoval zadání: Ing. Neudert

Vypracoval nabídku:

Datum zadání:

Datum vypracování nabídky:

3.6.1.8

POLOŽKY SOUPISU PRACÍ

Stavba: 1617900 Okružní křižovatka na sil. II/610 v ul. Boleslavská - Stará Boleslav
Objekt: SO 001.1 Příprava území
Rozpočet: SO 001.1 Příprava území

Poř.č.	Položka	Typ	Název	MJ	Počet MJ	J.cena	Celkem
0			Všeobecné konstrukce a práce				
2	015111		POPLATKY ZA LIKVIDACÍ ODPADŮ NEKONTAMINOVANÝCH - 17 05 04 VYTĚŽENÉ ZEMINY A HORNINY - I. TŘÍDA TĚŽITELNOSTI ŠD (pol. č. 11332) 1,9*1878,864=3 569,842 [A] sejmutí drnu (pol. č. 11130) 2,0*0,2*9034,92=3 613,968 [B] Celkem: A+B=7 183,810 [C]	T	7 183,810		
			Technická specifikace: 1. Položka obsahuje: – veškeré poplatky provozovateli skládky, recyklační linky nebo jiného zařízení na zpracování nebo likvidaci odpadů související s převzetím, uložením, zpracováním nebo likvidací odpadu 2. Položka neobsahuje: – náklady spojené s dopravou odpadu z místa stavby na místo převzetí provozovatelem skládky, recyklační linky nebo jiného zařízení na zpracování nebo likvidaci odpadů 3. Způsob měření: Tunou se rozumí hmotnost odpadu vytríděného v souladu se zákonem č. 185/2001 Sb., o nakládání s odpady, v platném znění.				
3	015140	a	POPLATKY ZA LIKVIDACÍ ODPADŮ NEKONTAMINOVANÝCH - 17 01 01 BETON Z DEMOLIC OBJEKTŮ, ZÁKLADŮ TV SCc8/10 (pol. č. 11334) 2,3*8788,32*0,15=3 031,970 [A] CB vozovka (pol. č. 11315) 2,3*440,278=1 012,639 [B] dlažba (pol. č. 11317) 2,3*40,575=93,323 [C] čelo propustku (pol. č. 96711) 2,3*3,0=6,900 [D] propustky (pol. č. 966357) 2,3*18,97*(3,14*(0,7*0,7-0,5*0,5)/4)=8,220 [E] obrubníky (pol. č. 11352.a, 11352.b) 0,001*(80,180*86,0+540,63*46,7)=32,143 [F] Celkem: A+B+C+D+E+F=4 185,195 [G]	T	4 185,195		
			Technická specifikace: 1. Položka obsahuje: – veškeré poplatky provozovateli skládky, recyklační linky nebo jiného zařízení na zpracování nebo likvidaci odpadů související s převzetím, uložením, zpracováním nebo likvidací odpadu 2. Položka neobsahuje: – náklady spojené s dopravou odpadu z místa stavby na místo převzetí provozovatelem skládky, recyklační linky nebo jiného zařízení na zpracování nebo likvidaci odpadů 3. Způsob měření: Tunou se rozumí hmotnost odpadu vytríděného v souladu se zákonem č. 185/2001 Sb., o nakládání s odpady, v platném znění.				



3.6.1.8

POLOŽKY SOUPISU PRACÍ

Stavba: 1617900 Okružní křižovatka na sil. II/610 v ul. Boleslavská - Stará Boleslav
Objekt: SO 001.1 Příprava území
Rozpočet: SO 001.1 Příprava území

Poř.č.	Položka	Typ	Název	MJ	Počet MJ	J.cena	Celkem
4	015140	b	POPLATKY ZA LIKVIDACÍ ODPADŮ NEKONTAMINOVANÝCH - 17 01 01 BETON Z DEMOLIC OBJEKTŮ, ZÁKLADŮ TV silniční panely (pol. č. 11316) 2,5*28,602=71,505 [A]	T	71,505		
			Technická specifikace: 1. Položka obsahuje: – veškeré poplatky provozovateli skládky, recyklační linky nebo jiného zařízení na zpracování nebo likvidaci odpadů související s převzetím, uložením, zpracováním nebo likvidací odpadu 2. Položka neobsahuje: – náklady spojené s dopravou odpadu z místa stavby na místo převzetí provozovatelem skládky, recyklační linky nebo jiného zařízení na zpracování nebo likvidaci odpadů 3. Způsob měření: Tunou se rozumí hmotnost odpadu vytríděného v souladu se zákonem č. 185/2001 Sb., o nakládání s odpady, v platném znění.				
0			Všeobecné konstrukce a práce				
1			Zemní práce				
5	11120		ODSTRANĚNÍ KŘOVIN vč. případného poplatku za skládku 695,54=695,540 [A]	M2	695,540		
			Technická specifikace: odstranění křovin a stromů do průměru 100 mm doprava dřevin bez ohledu na vzdálenost spálení na hromadách nebo štěpkování				
6	11130		SEJMUTÍ DRNU vč. odvozu a uložení na skládku, poplatek za skládku v pol. č. 015111 tl. 0,20m 932.2+795.2+332.27+1265.36+1011.28+0.38+175.15+1137.19+784.46+25.96+1327.09+29.03+787.61+247.09-0.31+22.25+2.81+89.69+21.82+35.87+2.77+9.75=9034,920 [A]	M2	9 034,920		
			Technická specifikace: včetně vodorovné dopravy a uložení na skládku				
7	11201		KÁČENÍ STROMŮ D KMENE DO 0,5M S ODSTRANĚNÍM PAŘEZŮ	KUS	273,000		



3.6.1.8

POLOŽKY SOUPISU PRACÍ

Stavba: 1617900 Okružní křižovatka na sil. II/610 v ul. Boleslavská - Stará Boleslav
Objekt: SO 001.1 Příprava území
Rozpočet: SO 001.1 Příprava území

Poř.č.	Položka	Typ	Název	MJ	Počet MJ	J.cena	Celkem
			zpětný odkup zhotovitelem 273=273,000 [A]				
			Technická specifikace: Kácení stromů se měří v [ks] poražených stromů (průměr stromů se měří ve výšce 1,3m nad terénem) a zahrnuje zejména: - porážení stromu a osekání větví - spálení větví na hromadách nebo štěpkování - dopravu a uložení kmenů, případně další práce s nimi dle pokynů zadávací dokumentace Odstranění pařezů se měří v [ks] vytrhaných nebo vykopaných pařezů a zahrnuje zejména: - vytrhání nebo vykopání pařezů - veškeré zemní práce spojené s odstraněním pařezů - dopravu a uložení pařezů, případně další práce s nimi dle pokynů zadávací dokumentace - zásyp jam po pařezech				
8	11202		KÁCENÍ STROMŮ D KMENE DO 0,9M S ODSTRANĚNÍM PAŘEZŮ zpětný odkup zhotovitelem 6=6,000 [A]	KUS	6,000		
			Technická specifikace: Kácení stromů se měří v [ks] poražených stromů (průměr stromů se měří ve výšce 1,3m nad terénem) a zahrnuje zejména: - porážení stromu a osekání větví - spálení větví na hromadách nebo štěpkování - dopravu a uložení kmenů, případně další práce s nimi dle pokynů zadávací dokumentace Odstranění pařezů se měří v [ks] vytrhaných nebo vykopaných pařezů a zahrnuje zejména: - vytrhání nebo vykopání pařezů - veškeré zemní práce spojené s odstraněním pařezů - dopravu a uložení pařezů, případně další práce s nimi dle pokynů zadávací dokumentace - zásyp jam po pařezech				
9	11313		ODSTRANĚNÍ KRYTU ZPEVNĚNÝCH PLOCH S ASFALTOVÝM POJIVEM frézovaný materiál je předmětem povinného odkupu zhotovitele, pol. zahrnuje potřebnou dopravu AHV tl. 0,20m 0,2*(23.91+8217.28+547.13)=1 757,664 [A]	M3	1 757,664		
			Technická specifikace: Položka zahrnuje veškerou manipulaci s vybouranou sutí a s vybouranými hmotami vč. uložení na skládku. Nezahrnuje poplatek za skládku, který se				

3.6.1.8

POLOŽKY SOUPISU PRACÍ

Stavba: 1617900 Okružní křižovatka na sil. II/610 v ul. Boleslavská - Stará Boleslav
Objekt: SO 001.1 Příprava území
Rozpočet: SO 001.1 Příprava území

Poř.č.	Položka	Typ	Název	MJ	Počet MJ	J.cena	Celkem
			vykazuje v položce 0141** (s výjimkou malého množství bouraného materiálu, kde je možné poplatek zahrnout do jednotkové ceny bourání – tento fakt musí být uveden v doplňujícím textu k položce).				
10	11315		ODSTRANĚNÍ KRYTU ZPEVNĚNÝCH PLOCH Z BETONU vč. odvozu a uložení na skládku, poplatek za skládku v pol.č. 015140.a cementobetonová vozovka 1761,11*0,25=440,278 [A]	M3	440,278		
			Technická specifikace: Položka zahrnuje veškerou manipulaci s vybouranou sutí a s vybouranými hmotami vč. uložení na skládku. Nezahrnuje poplatek za skládku, který se vykazuje v položce 0141** (s výjimkou malého množství bouraného materiálu, kde je možné poplatek zahrnout do jednotkové ceny bourání – tento fakt musí být uveden v doplňujícím textu k položce).				
11	11316		ODSTRANĚNÍ KRYTU ZPEVNĚNÝCH PLOCH ZE SILNIČNÍCH DÍLCŮ vč. odvozu a uložení na skládku, poplatek za skládku v pol. č. 015140.b silniční panely tl. 180mm 0,18*(19.53+20.17+55.72+25.16+17.89+20.43)=28,602 [A]	M3	28,602		
			Technická specifikace: Položka zahrnuje veškerou manipulaci s vybouranou sutí a s vybouranými hmotami vč. uložení na skládku. Nezahrnuje poplatek za skládku, který se vykazuje v položce 0141** (s výjimkou malého množství bouraného materiálu, kde je možné poplatek zahrnout do jednotkové ceny bourání – tento fakt musí být uveden v doplňujícím textu k položce).				
12	11317		ODSTRAN KRYTU ZPEVNĚNÝCH PLOCH Z DLAŽEB KOSTEK vč. odvozu a uložení na skládku, poplatek za skládku v pol. č. 015140.a chodník 0,06*(145.24+4.6+42.31+285.09+72.11+19.94+4.07+44.85)=37,093 [A] vozovka 0,08*43,53=3,482 [B] Celkem: A+B=40,575 [C]	M3	40,575		
			Technická specifikace: Položka zahrnuje veškerou manipulaci s vybouranou sutí a s vybouranými hmotami vč. uložení na skládku. Nezahrnuje poplatek za skládku, který se vykazuje v položce 0141** (s výjimkou malého množství bouraného materiálu, kde je možné poplatek zahrnout do jednotkové ceny bourání – tento fakt musí být uveden v doplňujícím textu k položce).				
13	11332		ODSTRANĚNÍ PODKLADŮ ZPEVNĚNÝCH PLOCH Z KAMENIVA NESTMELENÉHO vč odvozu a uložení na skládku, poplatek za skládku v pol. č. 015111	M3	1 878,864		



3.6.1.8

POLOŽKY SOUPISU PRACÍ

Stavba: 1617900 Okružní křižovatka na sil. II/610 v ul. Boleslavská - Stará Boleslav
Objekt: SO 001.1 Příprava území
Rozpočet: SO 001.1 Příprava území

Poř.č.	Položka	Typ	Název	MJ	Počet MJ	J.cena	Celkem
			ŠD pod AHV $8788,32 \cdot 0,15 = 1\,318,248$ [A] ŠD pod silnič. panely $0,17 \cdot (19,53 + 20,17 + 55,72 + 25,16 + 17,89 + 20,43) = 27,013$ [B] ŠD nezp. vozovek $0,2 \cdot (311,94 + 378,29) = 138,046$ [C] ŠD pod CB vozovkou $0,15 \cdot 1761,11 = 264,167$ [D] ŠD pod dlažbou $0,19 \cdot 618,21 + 0,32 \cdot 43,53 = 131,390$ [E] Celkem: $A+B+C+D+E = 1\,878,864$ [F]				
			Technická specifikace: Položka zahrnuje veškerou manipulaci s vybouranou sutí a s vybouranými hmotami vč. uložení na skládku. Nezahrnuje poplatek za skládku, který se vykazuje v položce 0141** (s výjimkou malého množství bouraného materiálu, kde je možné poplatek zahrnout do jednotkové ceny bourání – tento fakt musí být uveden v doplňujícím textu k položce).				
14	11334		ODSTRANĚNÍ PODKLADU ZPEVNĚNÝCH PLOCH S CEMENT POJIVEM SCc8/10 vč. odvozu a uložení na skládku, poplatek za skládku v pol. č. 015140 $8788,32 \cdot 0,15 = 1\,318,248$ [A]	M3	1	318,248	
			Technická specifikace: Položka zahrnuje veškerou manipulaci s vybouranou sutí a s vybouranými hmotami vč. uložení na skládku. Nezahrnuje poplatek za skládku, který se vykazuje v položce 0141** (s výjimkou malého množství bouraného materiálu, kde je možné poplatek zahrnout do jednotkové ceny bourání – tento fakt musí být uveden v doplňujícím textu k položce).				
15	11352	a	ODSTRANĚNÍ CHODNÍKOVÝCH A SILNIČNÍCH OBRUBNÍKŮ BETONOVÝCH poplatek za skládku v pol. č. 015140.a silniční $8,71 + 14,13 + 28,49 + 13,16 + 9,37 + 6,32 = 80,180$ [A]	M		80,180	
			Technická specifikace: Položka zahrnuje veškerou manipulaci s vybouranou sutí a s vybouranými hmotami vč. uložení na skládku. Nezahrnuje poplatek za skládku, který se vykazuje v položce 0141** (s výjimkou malého množství bouraného materiálu, kde je možné poplatek zahrnout do jednotkové ceny bourání – tento fakt musí být uveden v doplňujícím textu k položce).				
16	11352	b	ODSTRANĚNÍ CHODNÍKOVÝCH A SILNIČNÍCH OBRUBNÍKŮ BETONOVÝCH vč. poplatku za skládku záhonové $3,96 + 21,74 + 20,59 + 140,76 + 35,42 + 150,53 + 25,83 + 41,87 + 39,72 + 14,51 + 3,85 + 19,19 + 17,16 + 5,5 = 540,630$ [A]	M		540,630	
			Technická specifikace: Položka zahrnuje veškerou manipulaci s vybouranou sutí a s vybouranými hmotami vč. uložení na skládku. Nezahrnuje poplatek za skládku, který se vykazuje v položce 0141** (s výjimkou malého množství bouraného materiálu, kde je možné poplatek zahrnout do jednotkové ceny bourání – tento fakt				

3.6.1.8

POLOŽKY SOUPISU PRACÍ

Stavba: 1617900 Okružní křižovatka na sil. II/610 v ul. Boleslavská - Stará Boleslav
Objekt: SO 001.1 Příprava území
Rozpočet: SO 001.1 Příprava území

Poř.č.	Položka	Typ	Název	MJ	Počet MJ	J.cena	Celkem
			musí být uveden v doplňujícím textu k položce).				
17	121104		SEJMUTÍ ORNICE NEBO LESNÍ PŮDY S ODVOZEM DO 5KM vč. odvozu na meziskládku, uložení v pol. č. 17120 tl. 0,40m $0,4 * (779,43 + 287,81) = 426,896$ [A]	M3	426,896		
			Technická specifikace: položka zahrnuje sejmutí ornice bez ohledu na tloušťku vrstvy a její vodorovnou dopravu nezahrnuje uložení na trvalou skládku				
18	12273		ODKOPÁVKY A PROKOPÁVKY OBECNÉ TŘ. I vč. odvozu na meziskládku, uložení v pol. č. 17120 $18,940 * (1,7 * 1,3 - 0,7 * 0,7 / 4 * 3,14) = 34,572$ [A]	M3	34,572		
			Technická specifikace: položka zahrnuje: - vodorovná a svislá doprava, přemístění, přeložení, manipulace s výkopkem - kompletní provedení vykopávky nezapažené i zapažené - ošetření výkopiště po celou dobu práce v něm vč. klimatických opatření - ztížení vykopávek v blízkosti podzemního vedení, konstrukcí a objektů vč. jejich dočasného zajištění - ztížení pod vodou, v okolí výbušnin, ve stísněných prostorech a pod. - příplatek za lepivost - těžení po vrstvách, pásech a po jiných nutných částech (figurách) - čerpání vody vč. čerpacích jímek, potrubí a pohotovostní čerpací soupravy (viz ustanovení k pol. 1151,2) - potřebné snížení hladiny podzemní vody - těžení a rozpojování jednotlivých balvanů - vytahování a nošení výkopku - svahování a přesvah. svahů do konečného tvaru, výměna hornin v podloží a v pláni znehodnocené klimatickými vlivy - ruční vykopávky, odstranění kořenů a napadávek - pažení, vzepření a rozepření vč. přepažování (vyjma štetových stěn) - úpravu, ochranu a očištění dna, základové spáry, stěn a svahů - zhutnění podloží, případně i svahů vč. svahování - zřízení stupňů v podloží a lavic na svazích, není-li pro tyto práce zřízena samostatná položka - udržování výkopiště a jeho ochrana proti vodě - odvedení nebo obvedení vody v okolí výkopiště a ve výkopišti				

3.6.1.8

POLOŽKY SOUPISU PRACÍ

Stavba: 1617900 Okružní křižovatka na sil. II/610 v ul. Boleslavská - Stará Boleslav
Objekt: SO 001.1 Příprava území
Rozpočet: SO 001.1 Příprava území

Poř.č.	Položka	Typ	Název	MJ	Počet MJ	J.cena	Celkem
			- třídění výkopku - veškeré pomocné konstrukce umožňující provedení vykopávky (příjezdy, sjezdy, nájezdy, lešení, podpěr. konstr., přemostění, zpevněné plochy, zakrytí a pod.) - nezahrnuje uložení zeminy (na skládku, do násypu) ani poplatky za skládku, vykazují se v položce č.0141**				
19	125734		VYKOPÁVKY ZE ZEMNÍKŮ A SKLÁDEK TR. I, ODVOZ DO 5KM dovoz z meziskládku, předpokládaná vzdálenost do 5km, uložení v pol. č. 17110 $18,940 \cdot (1.7 \cdot 1.3 - 0.7 \cdot 0.7 / 4 \cdot 3,14) = 34,572$ [A]	M3	34,572		
		Technická specifikace:	položka zahrnuje: - vodorovná a svislá doprava, přemístění, přeložení, manipulace s výkopkem - kompletní provedení vykopávky nezapažené i zapažené - ošetření výkopiště po celou dobu práce v něm vč. klimatických opatření - ztížení vykopávek v blízkosti podzemního vedení, konstrukcí a objektů vč. jejich dočasného zajištění - ztížení pod vodou, v okolí výbušnin, ve stísněných prostorech a pod. - příplatek za lepivost - těžení po vrstvách, pásech a po jiných nutných částech (figurách) - čerpání vody vč. čerpacích jímek, potrubí a pohotovostní čerpací soupravy (viz ustanovení k pol. 1151,2) - potřebné snížení hladiny podzemní vody - těžení a rozpojování jednotlivých balvanů - vytahování a nošení výkopku - ruční vykopávky, odstranění kořenů a napadávek - pažení, vzepření a rozepření vč. přepažování (vyjma štetových stěn) - úpravu, ochranu a očištění dna, základové spáry, stěn a svahů - udržování výkopiště a jeho ochrana proti vodě - odvedení nebo obvedení vody v okolí výkopiště a ve výkopišti - třídění výkopku - veškeré pomocné konstrukce umožňující provedení vykopávky (příjezdy, sjezdy, nájezdy, lešení, podpěr. konstr., přemostění, zpevněné plochy, zakrytí a pod.) položka nezahrnuje: - práce spojené s otvirkou zemníku				
20	17110		ULOŽENÍ SYPANINY DO NÁSYPŮ SE ZHUTNĚNÍM	M3	34,572		

3.6.1.8

POLOŽKY SOUPISU PRACÍ

Stavba: 1617900 Okružní křižovatka na sil. II/610 v ul. Boleslavská - Stará Boleslav
Objekt: SO 001.1 Příprava území
Rozpočet: SO 001.1 Příprava území

Poř.č.	Položka	Typ	Název	MJ	Počet MJ	J.cena	Celkem
			18,940*(1.7*1.3-0.7*0.7/4*3,14)=34,572 [A] Technická specifikace: položka zahrnuje: - kompletní provedení zemní konstrukce vč. výběru vhodného materiálu - úprava ukládaného materiálu vlhčením, tříděním, promícháním nebo vysoušením, příp. jiné úpravy za účelem zlepšení jeho mech. vlastností - hutnění i různé míry hutnění - ošetření úložiště po celou dobu práce v něm vč. klimatických opatření - ztížení v okolí vedení, konstrukcí a objektů a jejich dočasné zajištění - ztížení provádění vč. hutnění ve ztížených podmínkách a stísněných prostorech - ztížené ukládání sypaniny pod vodu - ukládání po vrstvách a po jiných nutných částech (figurách) vč. dosypávek - spouštění a nošení materiálu - výměna částí zemní konstrukce znehodnocené klimatickými vlivy - ruční hutnění a výplň jam a prohlubní v podloží - úprava, očištění, ochrana a zhutnění podloží - svahování, hutnění a uzavírání povrchů svahů - zřízení lavic na svazích - udržování úložiště a jeho ochrana proti vodě - odvedení nebo obvedení vody v okolí úložiště a v úložišti - veškeré pomocné konstrukce umožňující provedení zemní konstrukce (příjezdy, sjezdy, nájezdy, lešení, podpěrné konstrukce, přemostění, zpevněné plochy, zakrytí a pod.)				
21	17120		ULOŽENÍ SYPANINY DO NÁSYPŮ A NA SKLÁDKY BEZ ZHUTNĚNÍ výkop (pol. č. 12273) 18,940*(1.7*1.3-0.7*0.7/4*3,14)=34,572 [A] ornice (pol. č. 121104), zbytek potřebný k rozprostření ze související stavby obchvatu 0,4*1067,24=426,896 [B] Celkem: A+B=461,468 [C] Technická specifikace: položka zahrnuje: - kompletní provedení zemní konstrukce do předepsaného tvaru - ošetření úložiště po celou dobu práce v něm vč. klimatických opatření - ztížení v okolí vedení, konstrukcí a objektů a jejich dočasné zajištění - ztížení provádění ve ztížených podmínkách a stísněných prostorech - ztížené ukládání sypaniny pod vodu - ukládání po vrstvách a po jiných nutných částech (figurách) vč. dosypávek - spouštění a nošení materiálu	M3	461,468		



3.6.1.8

POLOŽKY SOUPISU PRACÍ

Stavba:	1617900 Okružní křižovatka na sil. II/610 v ul. Boleslavská - Stará Boleslav
Objekt:	SO 001.1 Příprava území
Rozpočet:	SO 001.1 Příprava území

Poř.č.	Položka	Typ	Název	MJ	Počet MJ	J.cena	Celkem
			<ul style="list-style-type: none"> - úprava, očištění a ochrana podloží a svahů - svahování, uzavírání povrchů svahů - udržování úložiště a jeho ochrana proti vodě - odvedení nebo obvedení vody v okolí úložiště a v úložišti - veškeré pomocné konstrukce umožňující provedení zemní konstrukce (příjezdy, sjezdy, nájezdy, lešení, podpěrné konstrukce, přemostění, zpevněné plochy, zakrytí a pod.) 				
22	17180		ULOŽENÍ SYPANINY DO NÁSYPŮ Z NAKUPOVANÝCH MATERIÁLŮ 18,940*1.7*1.5-34,572=13,725 [A] Technická specifikace: položka zahrnuje: <ul style="list-style-type: none"> - kompletní provedení zemní konstrukce (násypového tělesa včetně aktivní zóny) včetně nákupu a dopravy materiálu dle zadávací dokumentace - úprava ukládaného materiálu vlhčením, tříděním, promícháním nebo vysoušením, příp. jiné úpravy za účelem zlepšení jeho mech. vlastností - hutnění i různé míry hutnění - ošetření úložiště po celou dobu práce v něm vč. klimatických opatření - ztížení v okolí vedení, konstrukcí a objektů a jejich dočasné zajištění - ztížení provádění vč. hutnění ve ztížených podmínkách a stísněných prostorech - ztížené ukládání sypaniny pod vodu - ukládání po vrstvách a po jiných nutných částech (figurách) vč. dosypávek - spouštění a nošení materiálu - výměna částí zemní konstrukce znehodnocené klimatickými vlivy - ruční hutnění a výplň jam a prohlubní v podloží - úprava, očištění, ochrana a zhutnění podloží - svahování, hutnění a uzavírání povrchů svahů - zřízení lavic na svazích - udržování úložiště a jeho ochrana proti vodě - odvedení nebo obvedení vody v okolí úložiště a v úložišti - veškeré pomocné konstrukce umožňující provedení zemní konstrukce (příjezdy, sjezdy, nájezdy, lešení, podpěrné konstrukce, přemostění, zpevněné plochy, zakrytí a pod.) 	M3	13,725		
1			Zemní práce				

9

Ostatní konstrukce a práce

3.6.1.8

POLOŽKY SOUPISU PRACÍ

Stavba: 1617900 Okružní křižovatka na sil. II/610 v ul. Boleslavská - Stará Boleslav
Objekt: SO 001.1 Příprava území
Rozpočet: SO 001.1 Příprava území

Poř.č.	Položka	Typ	Název	MJ	Počet MJ	J.cena	Celkem
23	9113A3		SVODIDLO OCEL SILNIČ JEDNOSTR, ÚROVEŇ ZADRŽ N1, N2 - DEMONTÁŽ S PŘESUNEM vč. poplatku za skládku JSO/N2 12.09+227.75+169.83=409,670 [A] Technická specifikace: položka zahrnuje: - demontáž a odstranění zařízení - jeho odvoz na předepsané místo	M	409,670		
24	911CA3		SVODIDLO BETON, ÚROVEŇ ZADRŽ N2 VÝŠ 0,8M - DEMONTÁŽ S PŘESUNEM vč. poplatku za skládku odstranění bet. vodících stěn 14,0=14,000 [A] Technická specifikace: položka zahrnuje: - demontáž a odstranění zařízení - jeho odvoz na předepsané místo	M	14,000		
25	966357		BOURÁNÍ PROPUSTŮ Z TRUB DN DO 500MM vč. odvozu a uložení na skládku, poplatek za skládku v pol. č. 015140.a 14.71+4.23=18,940 [A] Technická specifikace: položka zahrnuje: - odstranění trub včetně případného obetonování a lože - veškeré pomocné konstrukce (lešení a pod.) - veškerou manipulaci s vybouranou sutí a hmotami včetně uložení na skládku. Nezahrnuje poplatek za skládku, který se vykazuje v položce 0141** (s výjimkou malého množství bouraného materiálu, kde je možné poplatek zahrnout do jednotkové ceny bourání – tento fakt musí být uveden v doplňujícím textu k položce) - veškeré další práce plynoucí z technologického předpisu a z platných předpisů - nezahrnuje bourání čel, vtokových a výtokových jímek, odstranění zábradlí	M	18,940		
26	96711		VYBOURÁNÍ ČÁSTÍ KONSTRUKCÍ Z BETON DÍLCŮ vč. odvozu a uložení na skládku, poplatek za skládku v pol. č. 015140.a	M3	3,000		



3.6.1.8

POLOŽKY SOUPISU PRACÍ

Stavba: 1617900 Okružní křižovatka na sil. II/610 v ul. Boleslavská - Stará Boleslav
Objekt: SO 001.1 Příprava území
Rozpočet: SO 001.1 Příprava území

Poř.č.	Položka	Typ	Název	MJ	Počet MJ	J.cena	Celkem
			odstranění betonové svislého čela propustku (odhad 10m3) 3*0,5*2,0=3,000 [A]				
		Technická specifikace:	položka zahrnuje: - veškerou manipulaci s vybouranou sutí a hmotami včetně uložení na skládku, - veškeré další práce plynoucí z technologického předpisu a z platných předpisů, nezahrnuje poplatek za skládku, který se vykazuje v položce 0141** (s výjimkou malého množství bouraného materiálu, kde je možné poplatek zahrnout do jednotkové ceny bourání – tento fakt musí být uveden v doplňujícím textu k položce)				
9			Ostatní konstrukce a práce				

Celkem:

SOUPIS PRACÍ

Stavba: 1617900 Okružní křižovatka na sil. II/610 v ul. Boleslavská - Stará Boleslav

Objekt: SO 111.1 Dopravní značení

Rozpočet: SO 111.1 Dopravní značení

Objednavatel: Krajská správa a údržba silnic Středočeského kraje, příspěvková organizace

Zhotovitel dokumentace: Pontex, spol. s r.o. (Pontex Consulting Engineers, Ltd.)

Zhotovitel: EUROVIA CS, a. s.

Základní cena: Kč

Cena celková: Kč

DPH: Kč

Cena s daní: Kč

Měrné jednotky:

Počet měrných jednotek: 1,00

Náklad na měrnou jednotku: Kč

Vypracoval zadání: Ing. Neudert

Vypracoval nabídku:

Datum zadání:

Datum vypracování nabídky:



3.6.1.8

POLOŽKY SOUPISU PRACÍ

Stavba: 1617900 Okružní křižovatka na sil. II/610 v ul. Boleslavská - Stará Boleslav
 Objekt: SO 111.1 Dopravní značení
 Rozpočet: SO 111.1 Dopravní značení

Poř.č.	Položka	Typ	Název	MJ	Počet MJ	J.cena	Celkem
9			Ostatní konstrukce a práce				
1	914131		DOPRAVNÍ ZNAČKY ZÁKLADNÍ VELIKOSTI OCELOVÉ FÓLIE TŘ 2 - DODÁVKA A MONTÁŽ kompletní vč. sloupků A4 2ks + IZ4 2ks + C1 5ks + P4 6ks + C4a 4ks + B20a 3ks + A11 2ks + IP6 2ks + IJ4a 2ks + P2 1ks + IS3c 3ks + IS1c 2ks + P1 1ks=35,000 [A] Technická specifikace: položka zahrnuje: - dodávku a montáž značek v požadovaném provedení	KUS	35,000		
2	914133		DOPRAVNÍ ZNAČKY ZÁKLADNÍ VELIKOSTI OCELOVÉ FÓLIE TŘ 2 - DEMONTÁŽ kompletní vč. sloupků IS3 5ks + P1 1ks + IS24 2ks + B13 1ks + E5 1ks + A7a 1ks + C4a 1ks + P4 2ks + B2 1ks + IZ4 2ks + IS1 3ks + B28 1ks=21,000 [A] Technická specifikace: Položka zahrnuje odstranění, demontáž a odklizení materiálu s odvozem na předepsané místo	KUS	21,00		
3	914141		DOPRAV ZNAČ ZÁKL VEL OCEL FÓLIE TŘ 3 - DODÁVKA A MONT kompletní, vč. sloupků IZ4 2ks + A4 1ks =3,000 [A] Technická specifikace: položka zahrnuje: - dodávku a montáž značek v požadovaném provedení	KUS	3,000		
4	914433		DOPRAVNÍ ZNAČKY 100X150CM OCELOVÉ FÓLIE TŘ 2 - DEMONTÁŽ kompletní vč. sloupků IZ8 2ks=2,000 [A] reklama 1=1,000 [B] Celkem: A+B=3,000 [C] Technická specifikace: Položka zahrnuje odstranění, demontáž a odklizení materiálu s odvozem na předepsané místo	KUS	3,000		
5	914521		DOPRAV ZNAČ VELKOPLOŠ OCEL LAMELY FÓLIE TŘ 2 - DOD A MONT	M2	30,000		



3.6.1.8

POLOŽKY SOUPISU PRACÍ

Stavba: 1617900 Okružní křižovatka na sil. II/610 v ul. Boleslavská - Stará Boleslav
Objekt: SO 111.1 Dopravní značení
Rozpočet: SO 111.1 Dopravní značení

Poř.č.	Položka	Typ	Název	MJ	Počet MJ	J.cena	Celkem
			kompletní, vč. podpěr 9=9,000 [A] 9=9,000 [B] 12=12,000 [C] Celkem: A+B+C=30,000 [D] Technická specifikace: položka zahrnuje: - dodávku a montáž značek v požadovaném provedení				
6	914523		DOPRAV ZNAČ VELKOPLOŠ OCEL LAMELY FÓLIE TŘ 2 - DEMONTÁŽ kompletní vč. podpěr 12=12,000 [A] 12=12,000 [B] Celkem: A+B=24,000 [C] Technická specifikace: Položka zahrnuje odstranění, demontáž a odklizení materiálu s odvozem na předepsané místo	M2	24,000		
7	914531		DOPRAV ZNAČ VELKOPLOŠ OCEL LAMELY FÓLIE TŘ 3 - DOD A MONT kompletní, vč. podpěr 9=9,000 [A] Technická specifikace: položka zahrnuje: - dodávku a montáž značek v požadovaném provedení	M2	9,000		
8	914731		STÁLÁ DOPRAV ZAŘÍZ Z3 OCEL S FÓLÍÍ TŘ 2 DODÁVKA A MONTÁŽ kompletní, vč. sloupků 15=15,000 [A] Technická specifikace: položka zahrnuje: - dodávku a montáž značek v požadovaném provedení	KUS	15,000		
9	914831		STÁLÁ DOPRAV ZAŘÍZ Z4 OCEL S FÓLÍÍ TŘ 2 DODÁVKA A MONTÁŽ kompletní, vč. sloupků	KUS	4,000		

3.6.1.8

POLOŽKY SOUPISU PRACÍ

Stavba: 1617900 Okružní křižovatka na sil. II/610 v ul. Boleslavská - Stará Boleslav
 Objekt: SO 111.1 Dopravní značení
 Rozpočet: SO 111.1 Dopravní značení

Poř.č.	Položka	Typ	Název	MJ	Počet MJ	J.cena	Celkem
			4=4,000 [A] Technická specifikace: položka zahrnuje: - dodávku a montáž značek v požadovaném provedení				
10	915111	a	VODOROVNÉ DOPRAVNÍ ZNAČENÍ BARVOU HLADKÉ - DODÁVKA A POKLÁDKA bílá V4 0.25 0,25*(153+232+108+75+75+4*3+107+51+9+21+28+65+24+24+109+54+18+18)=295,750 [A] V1a 0.125 0,125*(82+79+31+57+16+90+85+24+24+78+117+30)=89,125 [B] V13 1/3*(22+18+45+105+123)=104,333 [C] V10d 0.5/0.5/0.25 0,5*0,25*25=3,125 [D] V2b 1.5/1.5/0.25 0,5*0,25*(14+13+13+12+13+12+22+15+12+29)=19,375 [E] V4 0.5/0.5/0.25 0,5*0,25*(17+29+18+27)=11,375 [F] V9a (odhad 2m2) 8*2=16,000 [G] V2b 3/1.5/0.125 2/3*0,125*50=4,167 [H] V2b 1.5/1.5/0.125 0,5*0,125*(22+30)=3,250 [I] V5 0.5 0,5*3=1,500 [J] V7 0,5*(7*4+8*4+8*3)=42,000 [K] vodící pás 6*0.03 6*0,03*(14+10)=4,320 [L] V11a 0.125 + 6m2 písmo 0,125*(50+50)+2*6=24,500 [M] Celkem: A+B+C+D+E+F+G+H+I+J+K+L+M=618,820 [N] Technická specifikace: položka zahrnuje: - dodání a pokládku nátěrového materiálu (měří se pouze natíraná plocha) - předznačení a reflexní úpravu	M2	618,820		
11	915111	b	VODOROVNÉ DOPRAVNÍ ZNAČENÍ BARVOU HLADKÉ - DODÁVKA A POKLÁDKA žlutá V12a 0.125 0,125*(12+22+21+13)=8,500 [A] Technická specifikace: položka zahrnuje: - dodání a pokládku nátěrového materiálu (měří se pouze natíraná plocha) - předznačení a reflexní úpravu	M2	8,500		

3.6.1.8

POLOŽKY SOUPISU PRACÍ

Stavba: 1617900 Okružní křižovatka na sil. II/610 v ul. Boleslavská - Stará Boleslav
Objekt: SO 111.1 Dopravní značení
Rozpočet: SO 111.1 Dopravní značení

Poř.č.	Položka	Typ	Název	MJ	Počet MJ	J.cena	Celkem
12	915211	a	VODOROVNÉ DOPRAVNÍ ZNAČENÍ PLASTEM HLADKÉ - DODÁVKA A POKLÁDKA V13 $1/3*(22+18+45+105+123)=104,333$ [A] V9a (odhad 2m2) $8*2=16,000$ [B] V5 0.5 $0,5*3=1,500$ [C] V7 $0,5*(7*4+8*4+8*3)=42,000$ [D] V11a $0.125 + 6m2$ písmo $0,125*(50+50)+2*6=24,500$ [E] Celkem: $A+B+C+D+E=188,333$ [F]	M2	188,333		
			Technická specifikace: položka zahrnuje: - dodání a pokládku nátěrového materiálu (měří se pouze natíraná plocha) - předznačení a reflexní úpravu				
13	915211	b	VODOROVNÉ DOPRAVNÍ ZNAČENÍ PLASTEM HLADKÉ - DODÁVKA A POKLÁDKA žlutá V12a $0.125 0,125*(12+22+21+13)=8,500$ [A]	M2	8,500		
			Technická specifikace: položka zahrnuje: - dodání a pokládku nátěrového materiálu (měří se pouze natíraná plocha) - předznačení a reflexní úpravu				
14	915221		VODOR DOPRAV ZNAČ PLASTEM STRUKTURÁLNÍ NEHLUČNÉ - DOD A POKLÁDKA V4 0.25 $0,25*(153+232+108+75+75+4*3+107+51+9+21+28+65+24+24+109+54+18+18)=295,750$ [A] V1a $0.125 0,125*(82+79+31+57+16+90+85+24+24+78+117+30)=89,125$ [B] V10d $0.5/0.5/0.25 0,5*0,25*25=3,125$ [C] V2b $1.5/1.5/0.25 0,5*0,25*(14+13+13+12+13+12+22+15+12+29)=19,375$ [D] V4 $0.5/0.5/0.25 0,5*0,25*(17+29+18+27)=11,375$ [E] V2b $3/1.5/0.125 2/3*0,125*50=4,167$ [F] V2b $1.5/1.5/0.125 0,5*0,125*(22+30)=3,250$ [G] vodící pás $6*0.03 6*0,03*(14+10)=4,320$ [H] Celkem: $A+B+C+D+E+F+G+H=430,487$ [I]	M2	430,487		
			Technická specifikace: položka zahrnuje: - dodání a pokládku nátěrového materiálu (měří se pouze natíraná plocha) - předznačení a reflexní úpravu				

3.6.1.8

POLOŽKY SOUPISU PRACÍ

Stavba: 1617900 Okružní křižovatka na sil. II/610 v ul. Boleslavská - Stará Boleslav
Objekt: SO 111.1 Dopravní značení
Rozpočet: SO 111.1 Dopravní značení

Poř.č.	Položka	Typ	Název	MJ	Počet MJ	J.cena	Celkem
9			Ostatní konstrukce a práce				

Celkem:

SOUPIS PRACÍ

Stavba: 1617900 Okružní křižovatka na sil. II/610 v ul. Boleslavská - Stará Boleslav

Objekt: SO 121 Okružní křižovatka

Rozpočet: SO 121 Okružní křižovatka

Objednavatel: Krajská správa a údržba silnic Středočeského kraje, příspěvková organizace

Zhotovitel dokumentace: Pontex, spol. s r.o. (Pontex Consulting Engineers, Ltd.)

Zhotovitel: EUROVIA CS, a. s.

Základní cena: Kč

Cena celková: Kč

DPH: Kč

Cena s daní: Kč

Měrné jednotky:

Počet měrných jednotek: 1,00

Náklad na měrnou jednotku: Kč

Vypracoval zadání: Ing. Neudert

Vypracoval nabídku:

Datum zadání:

Datum vypracování nabídky:



3.6.1.8

POLOŽKY SOUPISU PRACÍ

Stavba:	1617900 Okružní křižovatka na sil. II/610 v ul. Boleslavská - Stará Boleslav
Objekt:	SO 121 Okružní křižovatka
Rozpočet:	SO 121 Okružní křižovatka

Poř.č.	Položka	Typ	Název	MJ	Počet MJ	J.cena	Celkem
0			Všeobecné konstrukce a práce				
1	015111		POPLATKY ZA LIKVIDACÍ ODPADŮ NEKONTAMINOVANÝCH - 17 05 04 VYTĚŽENÉ ZEMINY A HORNINY - I. TŘÍDA TĚŽITELNOSTI trativod (pol. č. 21263) $2,0 \cdot 266,79 \cdot (0,5 \cdot 0,6) = 160,074$ [A] výkop (pol. č. 12373) $2,0 \cdot (1526,817 + 115,406 + 2371,88 + 1053,27 + 439,313 + 239,628 + 56,0 + 843,51 \cdot 0,6) = 12\,616,840$ [B] hloubení rýh (pol. č. 13273) $2,0 \cdot 431,592 = 863,184$ [C] vsakovací jámka (pol. č. 81111R) $2,0 \cdot 74,995 = 149,990$ [D] Celkem: $A+B+C+D = 13\,790,088$ [E]	T	13 790,088		
			Technická specifikace: 1. Položka obsahuje: – veškeré poplatky provozovateli skládky, recyklační linky nebo jiného zařízení na zpracování nebo likvidaci odpadů související s převzetím, uložením, zpracováním nebo likvidací odpadu 2. Položka neobsahuje: – náklady spojené s dopravou odpadu z místa stavby na místo převzetí provozovatelem skládky, recyklační linky nebo jiného zařízení na zpracování nebo likvidaci odpadů 3. Způsob měření: Tunou se rozumí hmotnost odpadu vytríděného v souladu se zákonem č. 185/2001 Sb., o nakládání s odpady, v platném znění.				
0			Všeobecné konstrukce a práce				
1			Zemní práce				
2	113763		FRÉZOVÁNÍ DRÁŽKY PRŮŘEZU DO 300MM2 V ASFALTOVÉ VOZOVCE 25x12 $7,63 + 6,31 + 10,75 + 10 + 7 + 10,86 + 11,4 + 206,24 + 119,54 + 2 \cdot 6,5 = 402,730$ [A]	M	402,730		
			Technická specifikace: Položka zahrnuje veškerou manipulaci s vybouranou sutí a s vybouranými hmotami vč. uložení na skládku.				
3	113765		FRÉZOVÁNÍ DRÁŽKY PRŮŘEZU DO 600MM2 V ASFALTOVÉ VOZOVCE 40x12 $513,74 + 315,74 + 40,0 + 2 \cdot (26,46 - 5,27 + 6 \cdot 0,5) = 917,860$ [A]	M	917,860		

3.6.1.8

POLOŽKY SOUPISU PRACÍ

Stavba: 1617900 Okružní křižovatka na sil. II/610 v ul. Boleslavská - Stará Boleslav
Objekt: SO 121 Okružní křižovatka
Rozpočet: SO 121 Okružní křižovatka

Poř.č.	Položka	Typ	Název	MJ	Počet MJ	J.cena	Celkem
Technická specifikace: Položka zahrnuje veškerou manipulaci s vybouranou sutí a s vybouranými hmotami vč. uložení na skládku.							
4	12373		ODKOP PRO SPOD STAVBU SILNIC A ŽELEZNIC TŘ. I uložení v pol. č.17120, poplatek za skládku v pol. č. 015111 1526,817+115,406+2371,88+1053,27+439,313+239,628+843,51*0,6=6 252,420 [A] vsakovací žebra 4,0*1,0*14,0=56,000 [B] Celkem: A+B=6 308,420 [C]	M3	6 308,420		
Technická specifikace: položka zahrnuje: <ul style="list-style-type: none"> - vodorovná a svislá doprava, přemístění, přeložení, manipulace s výkopkem - kompletní provedení vykopávky nezapažené i zapažené - ošetření výkopiště po celou dobu práce v něm vč. klimatických opatření - ztížení vykopávek v blízkosti podzemního vedení, konstrukcí a objektů vč. jejich dočasného zajištění - ztížení pod vodou, v okolí výbušnin, ve stísněných prostorech a pod. - příplatek za lepivost - těžení po vrstvách, pásech a po jiných nutných částech (figurách) - čerpání vody vč. čerpacích jímek, potrubí a pohotovostní čerpací soupravy (viz ustanovení k pol. 1151,2) - potřebné snížení hladiny podzemní vody - těžení a rozpojování jednotlivých balvanů - vytahování a nošení výkopku - svahování a přesvah. svahů do konečného tvaru, výměna hornin v podloží a v pláni znehodnocené klimatickými vlivy - ruční vykopávky, odstranění kořenů a napadávek - pažení, vzepření a rozepření vč. přepažování (vyjma štětových stěn) - úpravu, ochranu a očištění dna, základové spáry, stěn a svahů - zhutnění podloží, případně i svahů vč. svahování - zřízení stupňů v podloží a lavic na svazích, není-li pro tyto práce zřízena samostatná položka - udržování výkopiště a jeho ochrana proti vodě - odvedení nebo obvedení vody v okolí výkopiště a ve výkopišti - třídění výkopku - veškeré pomocné konstrukce umožňující provedení vykopávky (příjezdy, sjezdy, nájezdy, lešení, podpěr. konstr., přemostění, zpevněné plochy, zakrytí a pod.) - nezahrnuje uložení zeminy (na skládku, do násypu) ani poplatky za skládku, vykazují se v položce č.0141** 							
5	125734		VYKOPÁVKY ZE ZEMNÍKŮ A SKLÁDEK TŘ. I, ODVOZ DO 5KM	M3	416,336		

3.6.1.8

POLOŽKY SOUPISU PRACÍ

Stavba: 1617900 Okružní křižovatka na sil. II/610 v ul. Boleslavská - Stará Boleslav
Objekt: SO 121 Okružní křižovatka
Rozpočet: SO 121 Okružní křižovatka

Poř.č.	Položka	Typ	Název	MJ	Počet MJ	J.cena	Celkem
			dovoz ornice z meziskládky, předpokládaná vzdálenost do 5km, rozprostření v pol. č. 18232 $0,15*2775,57=416,336$ [A]				
			Technická specifikace: položka zahrnuje: - vodorovná a svislá doprava, přemístění, přeložení, manipulace s výkopkem - kompletní provedení vykopávky nezapažené i zapažené - ošetření výkopiště po celou dobu práce v něm vč. klimatických opatření - ztížení vykopávek v blízkosti podzemního vedení, konstrukcí a objektů vč. jejich dočasného zajištění - ztížení pod vodou, v okolí výbušnin, ve stísněných prostorech a pod. - příplatek za lepivost - těžení po vrstvách, pásech a po jiných nutných částech (figurách) - čerpání vody vč. čerpacích jímek, potrubí a pohotovostní čerpací soupravy (viz ustanovení k pol. 1151,2) - potřebné snížení hladiny podzemní vody - těžení a rozpojování jednotlivých balvanů - vytahování a nošení výkopku - ruční vykopávky, odstranění kořenů a napadávek - pažení, vzepření a rozepření vč. přepažování (vyjma štětových stěn) - úpravu, ochranu a očištění dna, základové spáry, stěn a svahů - udržování výkopiště a jeho ochrana proti vodě - odvedení nebo obvedení vody v okolí výkopiště a ve výkopišti - třídění výkopku - veškeré pomocné konstrukce umožňující provedení vykopávky (příjezdy, sjezdy, nájezdy, lešení, podpěr. konstr., přemostění, zpevněné plochy, zakrytí a pod.) položka nezahrnuje: - práce spojené s otvirkou zemníku				
6	13273		HLOUBENÍ RÝH ŠÍŘ DO 2M PAŽ I NEPAŽ TŘ. I vč. odvozu, uložení v pol. 17120, poplatek za skládku v pol. č. 015111 přípojky $88,83*1,2*1,0=106,596$ [A] vsakovací žebra $1,0*1,2*(52,16+218,67)=324,996$ [B] Celkem: A+B=431,592 [C]	M3	431,592		
			Technická specifikace: položka zahrnuje:				

3.6.1.8

POLOŽKY SOUPISU PRACÍ

Stavba: 1617900 Okružní křižovatka na sil. II/610 v ul. Boleslavská - Stará Boleslav
Objekt: SO 121 Okružní křižovatka
Rozpočet: SO 121 Okružní křižovatka

Poř.č.	Položka	Typ	Název	MJ	Počet MJ	J.cena	Celkem
			<ul style="list-style-type: none"> - vodorovná a svislá doprava, přemístění, přeložení, manipulace s výkopkem - kompletní provedení vykopávky nezapažené i zapažené - ošetření výkopiště po celou dobu práce v něm vč. klimatických opatření - ztížení vykopávek v blízkosti podzemního vedení, konstrukcí a objektů vč. jejich dočasného zajištění - ztížení pod vodou, v okolí výbušnin, ve stísněných prostorech a pod. - příplatek za lepivost - těžení po vrstvách, pásech a po jiných nutných částech (figurách) - čerpání vody vč. čerpacích jímek, potrubí a pohotovostní čerpací soupravy (viz ustanovení k pol. 1151,2) - potřebné snížení hladiny podzemní vody - těžení a rozpojování jednotlivých balvanů - vytahování a nošení výkopku - svahování a přesvah. svahů do konečného tvaru, výměna hornin v podloží a v pláni znehodnocené klimatickými vlivy - ruční vykopávky, odstranění kořenů a napadávek - pažení, vzepření a rozepření vč. přepažování (vyjma štetových stěn) - úpravu, ochranu a očištění dna, základové spáry, stěn a svahů - odvedení nebo obvedení vody v okolí výkopiště a ve výkopišti - třídění výkopku - veškeré pomocné konstrukce umožňující provedení vykopávky (příjezdy, sjezdy, nájezdy, lešení, podpěr. konstr., přemostění, zpevněné plochy, zakrytí a pod.) - nezahrnuje uložení zeminy (na skládku, do násypu) ani poplatky za skládku, vykazují se v položce č.0141** 				
7	17120		<p>ULOŽENÍ SYPANINY DO NÁSYPŮ A NA SKLÁDKY BEZ ZHUTNĚNÍ</p> <p>výkop (pol. č. 12373) 1526,817+115,406+2371,88+1053,27+439,313+239,628+56,0+843,51*0,6=6 308,420 [A] hloubení rýh (pol. č. 13273) 431,592=431,592 [B] Celkem: A+B=6 740,012 [C]</p> <p>Technická specifikace: položka zahrnuje:</p> <ul style="list-style-type: none"> - kompletní provedení zemní konstrukce do předepsaného tvaru - ošetření úložiště po celou dobu práce v něm vč. klimatických opatření - ztížení v okolí vedení, konstrukcí a objektů a jejich dočasné zajištění - ztížení provádění ve ztížených podmínkách a stísněných prostorech - ztížené ukládání sypaniny pod vodu - ukládání po vrstvách a po jiných nutných částech (figurách) vč. dosypávek - spouštění a nošení materiálu 	M3	6 740,012		



3.6.1.8

POLOŽKY SOUPISU PRACÍ

Stavba: 1617900 Okružní křižovatka na sil. II/610 v ul. Boleslavská - Stará Boleslav
Objekt: SO 121 Okružní křižovatka
Rozpočet: SO 121 Okružní křižovatka

Poř.č.	Položka	Typ	Název	MJ	Počet MJ	J.cena	Celkem
			- úprava, očištění a ochrana podloží a svahů - svahování, uzavírání povrchů svahů - udržování úložiště a jeho ochrana proti vodě - odvedení nebo obvedení vody v okolí úložiště a v úložišti - veškeré pomocné konstrukce umožňující provedení zemní konstrukce (příjezdy, sjezdy, nájezdy, lešení, podpěrné konstrukce, přemostění, zpevněné plochy, zakrytí a pod.)				
8	17180	a	ULOŽENÍ SYPANINY DO NÁSYPŮ Z NAKUPOVANÝCH MATERIÁLŮ aktivní zóna tl. 0,4m $0,4 \cdot (18602,781 - 185,94) / 2 = 3\,683,368$ [A]	M3	3 683,368		
			Technická specifikace: položka zahrnuje: - kompletní provedení zemní konstrukce (násypového tělesa včetně aktivní zóny) včetně nákupu a dopravy materiálu dle zadávací dokumentace - úprava ukládaného materiálu vlhčením, tříděním, promícháním nebo vysoušením, příp. jiné úpravy za účelem zlepšení jeho mech. vlastností - hutnění i různé míry hutnění - ošetření úložiště po celou dobu práce v něm vč. klimatických opatření - ztížení v okolí vedení, konstrukcí a objektů a jejich dočasné zajištění - ztížení provádění vč. hutnění ve ztížených podmínkách a stísněných prostorech - ztížené ukládání sypaniny pod vodu - ukládání po vrstvách a po jiných nutných částech (figurách) vč. dosypávek - spouštění a nošení materiálu - výměna částí zemní konstrukce znehodnocené klimatickými vlivy - ruční hutnění a výplň jam a prohlubní v podloží - úprava, očištění, ochrana a zhutnění podloží - svahování, hutnění a uzavírání povrchů svahů - zřízení lavic na svazích - udržování úložiště a jeho ochrana proti vodě - odvedení nebo obvedení vody v okolí úložiště a v úložišti - veškeré pomocné konstrukce umožňující provedení zemní konstrukce (příjezdy, sjezdy, nájezdy, lešení, podpěrné konstrukce, přemostění, zpevněné plochy, zakrytí a pod.)				
9	17180	b	ULOŽENÍ SYPANINY DO NÁSYPŮ Z NAKUPOVANÝCH MATERIÁLŮ násyp dle planimetrie $28,835 = 28,835$ [A]	M3	28,835		
			Technická specifikace: položka zahrnuje:				



3.6.1.8

POLOŽKY SOUPISU PRACÍ

Stavba: 1617900 Okružní křižovatka na sil. II/610 v ul. Boleslavská - Stará Boleslav
Objekt: SO 121 Okružní křižovatka
Rozpočet: SO 121 Okružní křižovatka

Poř.č.	Položka	Typ	Název	MJ	Počet MJ	J.cena	Celkem
			<ul style="list-style-type: none"> - kompletní provedení zemní konstrukce (násypového tělesa včetně aktivní zóny) včetně nákupu a dopravy materiálu dle zadávací dokumentace - úprava ukládaného materiálu vlhčením, tříděním, promícháním nebo vysoušením, příp. jiné úpravy za účelem zlepšení jeho mech. vlastností - hutnění i různé míry hutnění - ošetření úložiště po celou dobu práce v něm vč. klimatických opatření - ztížení v okolí vedení, konstrukcí a objektů a jejich dočasné zajištění - ztížení provádění vč. hutnění ve ztížených podmínkách a stísněných prostorech - ztížené ukládání sypaniny pod vodu - ukládání po vrstvách a po jiných nutných částech (figurách) vč. dosypávek - spouštění a nošení materiálu - výměna částí zemní konstrukce znehodnocené klimatickými vlivy - ruční hutnění a výplň jam a prohlubní v podloží - úprava, očištění, ochrana a zhutnění podloží - svahování, hutnění a uzavírání povrchů svahů - zřízení lavic na svazích - udržování úložiště a jeho ochrana proti vodě - odvedení nebo obvedení vody v okolí úložiště a v úložišti - veškeré pomocné konstrukce umožňující provedení zemní konstrukce (příjezdy, sjezdy, nájezdy, lešení, podpěrné konstrukce, přemostění, zpevněné plochy, zakrytí a pod.) 				
10	17380		<p>ZEMNÍ KRAJNICE A DOSYPÁVKY Z NAKUPOVANÝCH MATERIÁLŮ</p> <p>0,45*260,64+0,24*459,04+0,12*513,74=289,106 [A]</p> <p>Technická specifikace: položka zahrnuje:</p> <ul style="list-style-type: none"> - kompletní provedení zemní konstrukce včetně nákupu a dopravy materiálu dle zadávací dokumentace - úprava ukládaného materiálu vlhčením, tříděním, promícháním nebo vysoušením, příp. jiné úpravy za účelem zlepšení jeho mech. vlastností - hutnění i různé míry hutnění - ošetření úložiště po celou dobu práce v něm vč. klimatických opatření - ztížení v okolí vedení, konstrukcí a objektů a jejich dočasné zajištění - ztížení provádění vč. hutnění ve ztížených podmínkách a stísněných prostorech - ztížené ukládání sypaniny pod vodu - ukládání po vrstvách a po jiných nutných částech (figurách) vč. dosypávek - spouštění a nošení materiálu - výměna částí zemní konstrukce znehodnocené klimatickými vlivy - svahování, hutnění a uzavírání povrchů svahů 	M3	289,106		



3.6.1.8

POLOŽKY SOUPISU PRACÍ

Stavba: 1617900 Okružní křižovatka na sil. II/610 v ul. Boleslavská - Stará Boleslav
Objekt: SO 121 Okružní křižovatka
Rozpočet: SO 121 Okružní křižovatka

Poř.č.	Položka	Typ	Název	MJ	Počet MJ	J.cena	Celkem
			- udržování úložiště a jeho ochrana proti vodě - odvedení nebo obvedení vody v okolí úložiště a v úložišti - veškeré pomocné konstrukce umožňující provedení zemní konstrukce (příjezdy, sjezdy, nájezdy, lešení, podpěrné konstrukce, přemostění, zpevněné plochy, zakrytí a pod.)				
11	17481		ZÁSYP JAM A RÝH Z NAKUPOVANÝCH MATERIÁLŮ přípojky 1*(2-0.15-0.15-0.3)*88,83=124,362 [A]	M3	124,362		
			Technická specifikace: položka zahrnuje: - kompletní provedení zemní konstrukce včetně nákupu a dopravy materiálu dle zadávací dokumentace - úprava ukládaného materiálu vlhčením, tříděním, promícháním nebo vysoušením, příp. jiné úpravy za účelem zlepšení jeho mech. vlastností - hutnění i různé míry hutnění - ošetření úložiště po celou dobu práce v něm vč. klimatických opatření - ztížení v okolí vedení, konstrukcí a objektů a jejich dočasné zajištění - ztížení provádění vč. hutnění ve ztížených podmínkách a stísněných prostorech - ztížené ukládání sypaniny pod vodu - ukládání po vrstvách a po jiných nutných částech (figurách) vč. dosypávek - spouštění a nošení materiálu - výměna částí zemní konstrukce znehodnocené klimatickými vlivy - udržování úložiště a jeho ochrana proti vodě - odvedení nebo obvedení vody v okolí úložiště a v úložišti - veškeré pomocné konstrukce umožňující provedení zemní konstrukce (příjezdy, sjezdy, nájezdy, lešení, podpěrné konstrukce, přemostění, zpevněné plochy, zakrytí a pod.)				
12	17581		OBSYP POTRUBÍ A OBJEKTŮ Z NAKUPOVANÝCH MATERIÁLŮ obsyp vpustí 1*1*1.3*(4+3)=9,100 [A] přípojky 1*(0.15+0.15+0.3)*88,83=53,298 [B] Celkem: A+B=62,398 [C]	M3	62,398		
			Technická specifikace: položka zahrnuje: - kompletní provedení zemní konstrukce včetně nákupu a dopravy materiálu dle zadávací dokumentace - úprava ukládaného materiálu vlhčením, tříděním, promícháním nebo vysoušením, příp. jiné úpravy za účelem zlepšení jeho mech. vlastností - hutnění i různé míry hutnění - ošetření úložiště po celou dobu práce v něm vč. klimatických opatření - ztížení v okolí vedení, konstrukcí a objektů a jejich dočasné zajištění				

3.6.1.8

POLOŽKY SOUPISU PRACÍ

Stavba: 1617900 Okružní křižovatka na sil. II/610 v ul. Boleslavská - Stará Boleslav
 Objekt: SO 121 Okružní křižovatka
 Rozpočet: SO 121 Okružní křižovatka

Poř.č.	Položka	Typ	Název	MJ	Počet MJ	J.cena	Celkem
			<ul style="list-style-type: none"> - ztížení provádění vč. hutnění ve ztížených podmínkách a stíněných prostorech - ztížené ukládání sypaniny pod vodu - ukládání po vrstvách a po jiných nutných částech (figurách) vč. dosypávek - spouštění a nošení materiálu - výměna částí zemní konstrukce znehodnocené klimatickými vlivy - ruční hutnění a výplň jam a prohlubní v podloží - úprava, očištění, ochrana a zhutnění podloží - svahování, hutnění a uzavírání povrchů svahů - zřízení lavic na svazích - udržování úložiště a jeho ochrana proti vodě - odvedení nebo obvedení vody v okolí úložiště a v úložišti - veškeré pomocné konstrukce umožňující provedení zemní konstrukce (příjezdy, sjezdy, nájezdy, lešení, podpěrné konstrukce, přemostění, zpevněné plochy, zakrytí a pod.) - zemina vytlačena potrubím o DN do 180mm se od kubatury obsypů neodečítá 				
13	18110		ÚPRAVA PLÁNĚ SE ZHUTNĚNÍM V HORNINĚ TŘ. I $(313.87+89.15*(0.04+0.05+0.07+0.1+0.15+0.1+0.15)+58.01+7054.44+(459.04+260.64-89.15)*(0.04+0.05+0.07+0.05+0.08+0.17+0.1+0.25)+855.3+184.31+(45.89+52.42+36.98+78.66)*0.3+40*0.75+513.74*0.3+(26.46+6*0.5)*0.16)*2+185.94=18\ 762,978$ [A]	M2	18 762,978		
			Technická specifikace: položka zahrnuje úpravu pláně včetně vyrovnání výškových rozdílů. Míru zhutnění určuje projekt.				
14	18232		ROZPROSTŘENÍ ORNICE V ROVINĚ V TL DO 0,15M $2775,57=2\ 775,570$ [A]	M2	2 775,570		
			Technická specifikace: položka zahrnuje: nutné přemístění ornice z dočasných skládek vzdálených do 50m rozprostření ornice v předepsané tloušťce v rovině a ve svahu do 1:5				
15	18241		ZALOŽENÍ TRÁVNÍKU RUČNÍM VÝSEVEM $2775,57=2\ 775,570$ [A]	M2	2 775,570		
			Technická specifikace: Zahrnuje dodání předepsané travní směsi, její výsev na ornici, zalévání, první pokosení, to vše bez ohledu na sklon terénu				
16	18247		OŠETŘOVÁNÍ TRÁVNÍKU $2775,57=2\ 775,570$ [A]	M2	2 775,570		



3.6.1.8

POLOŽKY SOUPISU PRACÍ

Stavba: 1617900 Okružní křižovatka na sil. II/610 v ul. Boleslavská - Stará Boleslav
Objekt: SO 121 Okružní křižovatka
Rozpočet: SO 121 Okružní křižovatka

Poř.č.	Položka	Typ	Název	MJ	Počet MJ	J.cena	Celkem
			Technická specifikace: Zahrnuje pokosení se shrabáním, naložení shrabků na dopravní prostředek, s odvozem a se složením, to vše bez ohledu na sklon terénu zahrnuje nutné zalití a hnojení				
1			Zemní práce				
2			Základy				
17	21197		OPLÁŠTĚNÍ ODVODŇOVACÍCH ŽEBER Z GEOTEXTILIE vsakovací žebro $(3*1+2*1.2)*(52.16+218.67)+1*(2*14+2*4)+2*4*14=1\ 610,482$ [A] trativod (pol. č. 21263) $266,79*(0,5+0,6+0,5+0,6+0,5)=720,333$ [B] Celkem: A+B=2 330,815 [C]	M2	2 330,815		
			Technická specifikace: položka zahrnuje dodávku předepsané geotextilie, mimostaveništní a vnitrostaveništní dopravu a její uložení včetně potřebných přesahů (nezapočítávají se do výměry)				
18	21263		TRATIVODY KOMPLET Z TRUB Z PLAST HMOT DN DO 150MM vč. odvozu přebytečného materiálu a uložení na skládku, poplatků za skládku v pol. č. 015111 $54.44+212.35=266,790$ [A]	M	266,790		
			Technická specifikace: Položka platí pro kompletní konstrukce trativodů a zahrnuje zejména: - výkop rýhy přeepsaného tvaru v dané třídě těžitelnosti, výplň, zásyp trativodu včetně dopravy, uložení přebytečného materiálu, dodávky přeepsaného materiálu pro výplň a zásyp - zřízení spojovací vrstvy - zřízení podkladu a lože trativodu z přeepsaného materiálu - dodávka a uložení trativodu přeepsaného materiálu a profilu - obsyp trativodu přeepsaným materiálem - ukončení trativodu zaústěním do potrubí nebo vodoteče, případně vybudování ukončujícího objektu (kapličky) dle VL - veškerý materiál, výrobky a polotovary, včetně mimostaveništní a vnitrostaveništní dopravy - nezahrnuje opláštění z geotextilie, fólie				
19	21461		SEPARAČNÍ GEOTEXTILIE pod AZ $(18762,978-185,94)/2=9\ 288,519$ [A]	M2	9 288,519		
			Technická specifikace: Položka zahrnuje: - dodávku přeepsané geotextilie				



3.6.1.8

POLOŽKY SOUPISU PRACÍ

Stavba: 1617900 Okružní křižovatka na sil. II/610 v ul. Boleslavská - Stará Boleslav
Objekt: SO 121 Okružní křižovatka
Rozpočet: SO 121 Okružní křižovatka

Poř.č.	Položka	Typ	Název	MJ	Počet MJ	J.cena	Celkem
			<ul style="list-style-type: none"> - úpravu, očištění a ochranu podkladu - přichycení k podkladu, případně zatížení - úpravy spojů a zajištění okrajů - úpravy pro odvodnění - nutné přesahy - mimostaveništní a vnitrostaveništní dopravu 				
2		Základy					
4		Vodorovné konstrukce					
20	451313		PODKLADNÍ A VÝPLŇOVÉ VRSTVY Z PROSTÉHO BETONU C16/20 lože pod monoblok $0,1*0,25*(5,81+4,28+16,37+6*0,5)=0,737$ [A]	M3	0,737		
			Technická specifikace: <ul style="list-style-type: none"> - dodání čerstvého betonu (betonové směsi) požadované kvality, jeho uložení do požadovaného tvaru při jakékoliv hustotě výztuže, konzistenci čerstvého betonu a způsobu hutnění, ošetření a ochranu betonu, - zhotovení nepropustného, mrazuvzdorného betonu a betonu požadované trvanlivosti a vlastností, - užití potřebných přísad a technologií výroby betonu, - zřízení pracovních a dilatačních spar, včetně potřebných úprav, výplně, vložek, opracování, očištění a ošetření, - bednění požadovaných konstr. (i ztracené) s úpravou dle požadované kvality povrchu betonu, včetně odbedňovacích a odskrúžovacích prostředků, - podpěrné konstr. (skruže) a lešení všech druhů pro bednění, uložení čerstvého betonu, výztuže a doplňkových konstr., vč. požadovaných otvorů, ochranných a bezpečnostních opatření a základů těchto konstrukcí a lešení, - vytvoření kotevních čel, kapes, nálitků, a sedel, - zřízení všech požadovaných otvorů, kapes, výklenků, prostupů, dutin, drážek a pod., vč. ztížení práce a úprav kolem nich, - úpravy pro osazení výztuže, doplňkových konstrukcí a vybavení, - úpravy povrchu pro položení požadované izolace, povlaků a nátěrů, případně vyspravení, - ztížení práce u kabelových a injektážních trubek a ostatních zařízení osazovaných do betonu, - konstrukce betonových kloubů, upevnění kotevních prvků a doplňkových konstrukcí, - nátěry zabraňující soudržnost betonu a bednění, - výplň, těsnění a tmelení spar a spojů, - opatření povrchů betonu izolací proti zemní vlhkosti v částech, kde přijdou do styku se zemínou nebo kamenivem, - případné zřízení spojovací vrstvy u základů, - úpravy pro osazení zařízení ochrany konstrukce proti vlivu bludných proudů 				



3.6.1.8

POLOŽKY SOUPISU PRACÍ

Stavba: 1617900 Okružní křižovatka na sil. II/610 v ul. Boleslavská - Stará Boleslav
Objekt: SO 121 Okružní křižovatka
Rozpočet: SO 121 Okružní křižovatka

Poř.č.	Položka	Typ	Název	MJ	Počet MJ	J.cena	Celkem
21	45131A		PODKLADNÍ A VÝPLŇOVÉ VRSTVY Z PROSTÉHO BETONU C20/25 pod dlažbu z drobné kostky 0,14*184,31=25,803 [A] lože pod skluz z LK 7,14*0,15=1,071 [B] Celkem: A+B=26,874 [C]	M3	26,874		
			Technická specifikace: - dodání čerstvého betonu (betonové směsi) požadované kvality, jeho uložení do požadovaného tvaru při jakékoliv hustotě výztuže, konzistenci čerstvého betonu a způsobu hutnění, ošetření a ochranu betonu, - zhotovení nepropustného, mrazuvzdorného betonu a betonu požadované trvanlivosti a vlastností, - užití potřebných přísad a technologií výroby betonu, - zřízení pracovních a dilatačních spar, včetně potřebných úprav, výplně, vložek, opracování, očištění a ošetření, - bednění požadovaných konstr. (i ztracené) s úpravou dle požadované kvality povrchu betonu, včetně odbedňovacích a odskrúžovacích prostředků, - podpěrné konstr. (skruže) a lešení všech druhů pro bednění, uložení čerstvého betonu, výztuže a doplňkových konstr., vč. požadovaných otvorů, ochranných a bezpečnostních opatření a základů těchto konstrukcí a lešení, - vytvoření kotevních čel, kapes, nálitků, a sedel, - zřízení všech požadovaných otvorů, kapes, výklenků, prostupů, dutin, drážek a pod., vč. ztížení práce a úprav kolem nich, - úpravy pro osazení výztuže, doplňkových konstrukcí a vybavení, - úpravy povrchu pro položení požadované izolace, povlaků a nátěrů, případně vyspravení, - ztížení práce u kabelových a injektážních trubek a ostatních zařízení osazovaných do betonu, - konstrukce betonových kloubů, upevnění kotevních prvků a doplňkových konstrukcí, - nátěry zabraňující soudržnost betonu a bednění, - výplň, těsnění a tmelení spar a spojů, - opatření povrchů betonu izolací proti zemní vlhkosti v částech, kde přijdou do styku se zeminou nebo kamenivem, - případné zřízení spojovací vrstvy u základů, - úpravy pro osazení zařízení ochrany konstrukce proti vlivu bludných proudů				
22	45152		PODKLADNÍ A VÝPLŇOVÉ VRSTVY Z KAMENIVA DRCENÉHO vsakovací žebro 1*1,2*(52,16+218,67)+1*4*14=380,996 [A] lože pod skluz z LK 7,14*0,15=1,071 [B] Celkem: A+B=382,067 [C]	M3	382,067		
			Technická specifikace: položka zahrnuje dodávku předepsaného kameniva, mimostaveništní a vnitrostaveništní dopravu a jeho uložení není-li v zadávací dokumentaci uvedeno jinak, jedná se o nakupovaný materiál				
23	465512		DLAŽBY Z LOMOVÉHO KAMENE NA MC skluz 7.14*0.3=2,142 [A]	M3	2,142		



3.6.1.8

POLOŽKY SOUPISU PRACÍ

Stavba:	1617900 Okružní křižovatka na sil. II/610 v ul. Boleslavská - Stará Boleslav
Objekt:	SO 121 Okružní křižovatka
Rozpočet:	SO 121 Okružní křižovatka

Poř.č.	Položka	Typ	Název	MJ	Počet MJ	J.cena	Celkem
			Technická specifikace: položka zahrnuje: - nutné zemní práce (svahování, úpravu pláně a pod.) - zřízení spojovací vrstvy - zřízení lože dlažby z cementové malty předepsané kvality a předepsané tloušťky - dodávku a položení dlažby z lomového kamene do předepsaného tvaru - spárování, těsnění, tmelení a vyplnění spar MC případně s vyklínováním - úprava povrchu pro odvedení srážkové vody - nezahrnuje podklad pod dlažbu, vykazuje se samostatně položkami SD 45				
4			Vodorovné konstrukce				
5			Komunikace				
24	561421		KAMENIVO ZPEVNĚNÉ CEMENTEM TŘ. I TL. DO 100MM SCc8/10 tl.80mm 855,3=855,300 [A]	M2	855,300		
			Technická specifikace: - dodání směsi v požadované kvalitě - očištění podkladu - uložení směsi dle předepsaného technologického předpisu a zhutnění vrstvy v předepsané tloušťce - zřízení vrstvy bez rozlišení šířky, pokládání vrstvy po etapách, včetně pracovních spar a spojů - úpravu napojení, ukončení - úpravu dilatačních spar včetně předepsané výztuže - nezahrnuje postřiky, nátěry - nezahrnuje úpravu povrchu krytu				
25	561441		KAMENIVO ZPEVNĚNÉ CEMENTEM TŘ. I TL. DO 200MM SCc8/10 tl.170mm 7054.44+(459.04+260.64-89.15)*(0.04+0.05+0.07+0.05+0.08+0.17)+855.3+184.31+(45.89+52.42+36.98+78.66)*0.3+513,74*0,3+40,0*0,75=8 632,401 [A]	M2	8 632,401		
			Technická specifikace: - dodání směsi v požadované kvalitě - očištění podkladu - uložení směsi dle předepsaného technologického předpisu a zhutnění vrstvy v předepsané tloušťce - zřízení vrstvy bez rozlišení šířky, pokládání vrstvy po etapách, včetně pracovních spar a spojů				



3.6.1.8

POLOŽKY SOUPISU PRACÍ

Stavba: 1617900 Okružní křižovatka na sil. II/610 v ul. Boleslavská - Stará Boleslav
Objekt: SO 121 Okružní křižovatka
Rozpočet: SO 121 Okružní křižovatka

Poř.č.	Položka	Typ	Název	MJ	Počet MJ	J.cena	Celkem
			- úpravu napojení, ukončení - úpravu dilatačních spar včetně předepsané výztuže - nezahrnuje postřiky, nátěry - nezahrnuje úpravu povrchu krytu				
26	56333		VOZOVKOVÉ VRSTVY ZE ŠTĚRKODRTI TL. DO 150MM 313.87+89.15*(0.04+0.05+0.07+0.1+0.075)+59,68=403,415 [A] sjezdy ze ŠD 161.3+24.64=185,940 [B] Celkem: A+B=589,355 [C] Technická specifikace: <ul style="list-style-type: none"> - dodání kameniva předepsané kvality a zrnitosti - rozprostření a zhutnění vrstvy v předepsané tloušťce - zřízení vrstvy bez rozlišení šířky, pokládání vrstvy po etapách - nezahrnuje postřiky, nátěry 	M2	589,355		
27	56334		VOZOVKOVÉ VRSTVY ZE ŠTĚRKODRTI TL. DO 200MM tl. min. 150mm 313.87+89.15*(0.04+0.05+0.07+0.1+0.15+0.1+0.075)+59,68=425,703 [A] Technická specifikace: <ul style="list-style-type: none"> - dodání kameniva předepsané kvality a zrnitosti - rozprostření a zhutnění vrstvy v předepsané tloušťce - zřízení vrstvy bez rozlišení šířky, pokládání vrstvy po etapách - nezahrnuje postřiky, nátěry 	M2	425,703		
28	56336		VOZOVKOVÉ VRSTVY ZE ŠTĚRKODRTI TL. DO 300MM tl. min. 250mm 7054.44+(459.04+260.64-89.15)*(0.04+0.05+0.07+0.05+0.08+0.17+0.1+0.125)+855.3+184.31+(45.89+52.42+36.98+78.66)*0.3+40*0.75+513,74*0,3+(26.46+6*0.16=8 778,984 [A] Technická specifikace: <ul style="list-style-type: none"> - dodání kameniva předepsané kvality a zrnitosti - rozprostření a zhutnění vrstvy v předepsané tloušťce - zřízení vrstvy bez rozlišení šířky, pokládání vrstvy po etapách - nezahrnuje postřiky, nátěry 	M2	8 778,984		
29	56933		ZPEVNĚNÍ KRAJNIC ZE ŠTĚRKODRTI TL. DO 150MM	M2	735,240		



3.6.1.8

POLOŽKY SOUPISU PRACÍ

Stavba: 1617900 Okružní křižovatka na sil. II/610 v ul. Boleslavská - Stará Boleslav
Objekt: SO 121 Okružní křižovatka
Rozpočet: SO 121 Okružní křižovatka

Poř.č.	Položka	Typ	Název	MJ	Počet MJ	J.cena	Celkem
			459,04*0,75+260,64*1,5=735,240 [A] Technická specifikace: - dodání kameniva předepsané kvality a zrnitosti - rozprostření a zhutnění vrstvy v předepsané tloušťce - zřízení vrstvy bez rozlišení šířky, pokládání vrstvy po etapách				
30	572123		INFILTRAČNÍ POSTŘÍK Z EMULZE DO 1,0KG/M2 0,6kg/m2 313.87+89.15*(0.04+0.05+0.07+0.1)+7054.44+(459.04+260.64-89.15)*(0.04+0.05+0.07+0.05+0.08)+17,0=7 591,343 [A] Technická specifikace: - dodání všech předepsaných materiálů pro postřiky v předepsaném množství - provedení dle předepsaného technologického předpisu - zřízení vrstvy bez rozlišení šířky, pokládání vrstvy po etapách - úpravu napojení, ukončení	M2	7 591,343		
31	572214		SPOJOVACÍ POSTŘÍK Z MODIFIK EMULZE DO 0,5KG/M2 0,35kg/m2 313.87+89.15*(0.04+0.05)+7054.44+(459.04+260.64-89.15)*(0.04+0.05)+7054.44+(459.04+260.64-89.15)*(0.04+0.05+0.07+0.05)=14 619,933 [A] Technická specifikace: - dodání všech předepsaných materiálů pro postřiky v předepsaném množství - provedení dle předepsaného technologického předpisu - zřízení vrstvy bez rozlišení šířky, pokládání vrstvy po etapách - úpravu napojení, ukončení	M2	14 619,933		
32	574B34		ASFALTOVÝ BETON PRO OBRUSNÉ VRSTVY MODIFIK ACO 11+, 11S TL. 40MM 7054.44+313.87+(459.04+260.64)*0.02=7 382,704 [A] Technická specifikace: - dodání směsi v požadované kvalitě - očištění podkladu - uložení směsi dle předepsaného technologického předpisu, zhutnění vrstvy v předepsané tloušťce - zřízení vrstvy bez rozlišení šířky, pokládání vrstvy po etapách, včetně pracovních spar a spojů - úpravu napojení, ukončení podél obrubníků, dilatačních zařízení, odvodňovacích proužků, odvodňovačů, vpustí, šachet a pod. - nezahrnuje postřiky, nátěry	M2	7 382,704		



3.6.1.8

POLOŽKY SOUPISU PRACÍ

Stavba: 1617900 Okružní křižovatka na sil. II/610 v ul. Boleslavská - Stará Boleslav
Objekt: SO 121 Okružní křižovatka
Rozpočet: SO 121 Okružní křižovatka

Poř.č.	Položka	Typ	Název	MJ	Počet MJ	J.cena	Celkem
			- nezahrnuje těsnění podél obrubníků, dilatačních zařízení, odvodňovacích proužků, odvodňovačů, vpustí, šachet a pod.				
33	574D68		ASFALTOVÝ BETON PRO LOŽNÍ VRSTVY MODIFIK ACL 22+, 22S TL. 70MM $7054.44+(459.04+260.64-89.15)*(0.04+0.05+0.035)=7\ 133,256$ [A]	M2	7 133,256		
			Technická specifikace: - dodání směsi v požadované kvalitě - očištění podkladu - uložení směsi dle předepsaného technologického předpisu, zhutnění vrstvy v předepsané tloušťce - zřízení vrstvy bez rozlišení šířky, pokládání vrstvy po etapách, včetně pracovních spar a spojů - úpravu napojení, ukončení podél obrubníků, dilatačních zařízení, odvodňovacích proužků, odvodňovačů, vpustí, šachet a pod. - nezahrnuje postřiky, nátěry - nezahrnuje těsnění podél obrubníků, dilatačních zařízení, odvodňovacích proužků, odvodňovačů, vpustí, šachet a pod.				
34	574E68		ASFALTOVÝ BETON PRO PODKLADNÍ VRSTVY ACP 22+, 22S TL. 70MM $313.87+89.15*(0.04+0.05+0.035)=325,014$ [A]	M2	325,014		
			Technická specifikace: - dodání směsi v požadované kvalitě - očištění podkladu - uložení směsi dle předepsaného technologického předpisu, zhutnění vrstvy v předepsané tloušťce - zřízení vrstvy bez rozlišení šířky, pokládání vrstvy po etapách, včetně pracovních spar a spojů - úpravu napojení, ukončení podél obrubníků, dilatačních zařízení, odvodňovacích proužků, odvodňovačů, vpustí, šachet a pod. - nezahrnuje postřiky, nátěry - nezahrnuje těsnění podél obrubníků, dilatačních zařízení, odvodňovacích proužků, odvodňovačů, vpustí, šachet a pod.				
35	574E78		ASFALTOVÝ BETON PRO PODKLADNÍ VRSTVY ACP 22+, 22S TL. 80MM $7054.44+(459.04+260.64-89.15)*(0.04+0.05+0.07+0.05+0.04)=7\ 212,073$ [A]	M2	7 212,073		
			Technická specifikace: - dodání směsi v požadované kvalitě - očištění podkladu - uložení směsi dle předepsaného technologického předpisu, zhutnění vrstvy v předepsané tloušťce - zřízení vrstvy bez rozlišení šířky, pokládání vrstvy po etapách, včetně pracovních spar a spojů - úpravu napojení, ukončení podél obrubníků, dilatačních zařízení, odvodňovacích proužků, odvodňovačů, vpustí, šachet a pod.				



3.6.1.8

POLOŽKY SOUPISU PRACÍ

Stavba: 1617900 Okružní křižovatka na sil. II/610 v ul. Boleslavská - Stará Boleslav
Objekt: SO 121 Okružní křižovatka
Rozpočet: SO 121 Okružní křižovatka

Poř.č.	Položka	Typ	Název	MJ	Počet MJ	J.cena	Celkem
			- nezahrnuje postřiky, nátěry - nezahrnuje těsnění podél obrubníků, dilatačních zařízení, odvodňovacích proužků, odvodňovačů, vpustí, šachet a pod.				
36	58212		DLÁŽDĚNÉ KRYTY Z VELKÝCH KOSTEK DO LOŽE Z MC vč. lože z plastmalty 843,51=843,510 [A] Technická specifikace: - dodání dlažebního materiálu v požadované kvalitě, dodání materiálu pro předepsané lože v tloušťce předepsané dokumentací a pro předepsanou výplň spar - očištění podkladu - uložení dlažby dle předepsaného technologického předpisu včetně předepsané podkladní vrstvy a předepsané výplně spar - zřízení vrstvy bez rozlišení šířky, pokládání vrstvy po etapách - úpravu napojení, ukončení podél obrubníků, dilatačních zařízení, odvodňovacích proužků, odvodňovačů, vpustí, šachet a pod., nestanoví-li zadávací dokumentace jinak - nezahrnuje postřiky, nátěry - nezahrnuje těsnění podél obrubníků, dilatačních zařízení, odvodňovacích proužků, odvodňovačů, vpustí, šachet a pod.	M2	843,510		
37	58222		DLÁŽDĚNÉ KRYTY Z DROBNÝCH KOSTEK DO LOŽE Z MC 184,31=184,310 [A] Technická specifikace: - dodání dlažebního materiálu v požadované kvalitě, dodání materiálu pro předepsané lože v tloušťce předepsané dokumentací a pro předepsanou výplň spar - očištění podkladu - uložení dlažby dle předepsaného technologického předpisu včetně předepsané podkladní vrstvy a předepsané výplně spar - zřízení vrstvy bez rozlišení šířky, pokládání vrstvy po etapách - úpravu napojení, ukončení podél obrubníků, dilatačních zařízení, odvodňovacích proužků, odvodňovačů, vpustí, šachet a pod., nestanoví-li zadávací dokumentace jinak - nezahrnuje postřiky, nátěry - nezahrnuje těsnění podél obrubníků, dilatačních zařízení, odvodňovacích proužků, odvodňovačů, vpustí, šachet a pod.	M2	184,310		
38	582612		KRYTY Z BETON DLAŽDIC SE ZÁMKEM ŠEDÝCH TL 80MM DO LOŽE Z KAM 59,68=59,680 [A]	M2	59,680		



3.6.1.8

POLOŽKY SOUPISU PRACÍ

Stavba:	1617900 Okružní křižovatka na sil. II/610 v ul. Boleslavská - Stará Boleslav
Objekt:	SO 121 Okružní křižovatka
Rozpočet:	SO 121 Okružní křižovatka

Poř.č.	Položka	Typ	Název	MJ	Počet MJ	J.cena	Celkem
			Technická specifikace: - dodání dlažebního materiálu v požadované kvalitě, dodání materiálu pro předepsané lože v tloušťce předepsané dokumentací a pro předepsanou výplň spar - očištění podkladu - uložení dlažby dle předepsaného technologického předpisu včetně předepsané podkladní vrstvy a předepsané výplně spar - zřízení vrstvy bez rozlišení šířky, pokládání vrstvy po etapách - úpravu napojení, ukončení podél obrubníků, dilatačních zařízení, odvodňovacích proužků, odvodňovačů, vpustí, šachet a pod., nestanoví-li zadávací dokumentace jinak - nezahrnuje postřiky, nátěry - nezahrnuje těsnění podél obrubníků, dilatačních zařízení, odvodňovacích proužků, odvodňovačů, vpustí, šachet a pod.				
5			Komunikace				
8			Potrubí				
39	81111R		ZASAKOVACÍ JÍMKA kompletní, dodávka, osazení, montáž, vč. podkladní vrstvy šp tl.200mm, kontrolních šachet s poklopem min C250, přeřadu, obalení geotextilií, obsypu, výkopu, zpětného zársypu, odvozu a uložení na skládku přebytečného materiálu, poplatek za skládku v pol. č. 015111 21,6*1,8*0,84=32,659 [A] 25,0*1,2*0,84=25,200 [B] 17,0*1,2*0,84=17,136 [C] Celkem: A+B+C=74,995 [D]	M3	74,995		
40	87433		POTRUBÍ Z TRUB PLASTOVÝCH ODPADNÍCH DN DO 150MM přípojky UV 15+9.32+6.93+8.2+17.1+16.5+15.78=88,830 [A]	M	88,830		
			Technická specifikace: položky pro zhotovení potrubí platí bez ohledu na sklon zahrnuje: - výrobní dokumentaci (včetně technologického předpisu) - dodání veškerého trubního a pomocného materiálu (trouby, trubky, tvarovky, spojovací a těsnící materiál a pod.), podpěrných, závěsných a upevňovacích prvků, včetně potřebných úprav - úprava a příprava podkladu a podpěr, očištění a ošetření podkladu a podpěr - zřízení plně funkčního potrubí, kompletní soustavy, podle příslušného technologického předpisu				

3.6.1.8

POLOŽKY SOUPISU PRACÍ

Stavba: 1617900 Okružní křižovatka na sil. II/610 v ul. Boleslavská - Stará Boleslav
Objekt: SO 121 Okružní křižovatka
Rozpočet: SO 121 Okružní křižovatka

Poř.č.	Položka	Typ	Název	MJ	Počet MJ	J.cena	Celkem
			<ul style="list-style-type: none"> - zřízení potrubí i jednotlivých částí po etapách, včetně pracovních spar a spojů, pracovního zaslepení konců a pod. - úprava prostupů, průchodů šachtami a komorami, okolí podpěr a vyústění, zaústění, napojení, vyvedení a upevnění odpad. výustí - ochrana potrubí nátěrem (vč. úpravy povrchu), případně izolací, nejsou-li tyto práce předmětem jiné položky - úprava, očištění a ošetření prostoru kolem potrubí - položky platí pro práce prováděné v prostoru zapaženém i nezapaženém a i v kolektorech, chráničkách - položky zahrnují i práce spojené s nutnými obtoky, převáděním a čerpáním vody nezahrnuje zkoušky vodotěsnosti a televizní prohlídku 				
41	875342		POTRUBÍ DREN Z TRUB PLAST DN DO 200MM DĚROVANÝCH vsakovací žebro 2*52,16=104,320 [A]	M	104,320		
		Technická specifikace:	položky pro zhotovení potrubí platí bez ohledu na sklon zahrnuje: <ul style="list-style-type: none"> - výrobní dokumentaci (včetně technologického předpisu) - dodání veškerého trubního a pomocného materiálu (trouby, trubky, tvarovky, spojovací a těsnicí materiál a pod.), podpěrných, závěsných a upevňovacích prvků, včetně potřebných úprav - úprava a příprava podkladu a podpěr, očištění a ošetření podkladu a podpěr - zřízení plně funkčního potrubí, kompletní soustavy, podle příslušného technologického předpisu - zřízení potrubí i jednotlivých částí po etapách, včetně pracovních spar a spojů, pracovního zaslepení konců a pod. - úprava prostupů, průchodů šachtami a komorami, okolí podpěr a vyústění, zaústění, napojení, vyvedení a upevnění odpad. výustí - ochrana potrubí nátěrem (vč. úpravy povrchu), případně izolací, nejsou-li tyto práce předmětem jiné položky - úprava, očištění a ošetření prostoru kolem potrubí - položky platí pro práce prováděné v prostoru zapaženém i nezapaženém a i v kolektorech, chráničkách - položky zahrnují i práce spojené s nutnými obtoky, převáděním a čerpáním vody 				
42	89712		VPUSŤ KANALIZAČNÍ ULIČNÍ KOMPLETNÍ Z BETONOVÝCH DÍLCŮ 4=4,000 [A]	KUS	4,000		
		Technická specifikace:	položka zahrnuje: <ul style="list-style-type: none"> - dodávku a osazení předepsaných dílů včetně mříže - výplň, těsnění a tmelení spar a spojů, - opatření povrchů betonu izolací proti zemní vlhkosti v částech, kde přijdou do styku se zeminou nebo kamenivem, - předepsané podkladní konstrukce 				



3.6.1.8

POLOŽKY SOUPISU PRACÍ

Stavba: 1617900 Okružní křižovatka na sil. II/610 v ul. Boleslavská - Stará Boleslav
 Objekt: SO 121 Okružní křižovatka
 Rozpočet: SO 121 Okružní křižovatka

Poř.č.	Položka	Typ	Název	MJ	Počet MJ	J.cena	Celkem
43	897541	a	VPUSŤ ODVOD ŽLABŮ Z POLYMERBETONU SV. ŠÍŘKY DO 100MM vpusti 3=3,000 [A] Technická specifikace: položka zahrnuje dodávku a osazení předepsaného dílce včetně mříže nezahrnuje předepsané podkladní konstrukce	KUS	3,000		
44	897541	b	VPUSŤ ODVOD ŽLABŮ Z POLYMERBETONU SV. ŠÍŘKY DO 100MM čistící kus 3=3,000 [A] Technická specifikace: položka zahrnuje dodávku a osazení předepsaného dílce včetně mříže nezahrnuje předepsané podkladní konstrukce	KUS	3,000		
8	Potrubí						
9	Ostatní konstrukce a práce						
45	9113A1		SVODIDLO OCEL SILNIČ JEDNOSTR, ÚROVEŇ ZADRŽ N1, N2 - DODÁVKA A MONTÁŽ JSO/N2 105+96+46=247,000 [A] Technická specifikace: položka zahrnuje: - kompletní dodávku všech dílů ocelového svodidla s předepsanou povrchovou úpravou včetně spojovacích prvků - montáž a osazení svodidla, osazení sloupků zaberaněním nebo osazením do betonových bloků (včetně betonových bloků a nutných zemních prací) - ukončení zapuštěním do betonových bloků (včetně betonového bloku a nutných zemních prací) nebo koncovkou - přechod na jiný typ svodidla nebo přes mostní závěr - ochranu proti bludným proudům a vývody pro jejich měření nezahrnuje odrazky nebo retroreflexní fólie	M	247,000		
46	91228		SMĚROVÉ SLOUPKY Z PLAST HMOT VČETNĚ ODRAZNÉHO PÁSKU bílé	KUS	2,000		



3.6.1.8

POLOŽKY SOUPISU PRACÍ

Stavba: 1617900 Okružní křižovatka na sil. II/610 v ul. Boleslavská - Stará Boleslav
Objekt: SO 121 Okružní křižovatka
Rozpočet: SO 121 Okružní křižovatka

Poř.č.	Položka	Typ	Název	MJ	Počet MJ	J.cena	Celkem
			2=2,000 [A] Technická specifikace: položka zahrnuje: - dodání a osazení sloupku včetně nutných zemních prací - vnitrostaveništní a mimostaveništní doprava - odrazky plastové nebo z retroreflexní fólie				
47	91238		SMĚROVÉ SLOUPKY Z PLAST HMOT - NÁSTAVCE NA SVODIDLA VČETNĚ ODRAZNĚHO PÁSKU bílé 14=14,000 [A] Technická specifikace: položka zahrnuje: - dodání a osazení sloupku včetně nutných zemních prací - vnitrostaveništní a mimostaveništní doprava - odrazky plastové nebo z retroreflexní fólie	KUS	14,000		
48	917224		SILNIČNÍ A CHODNÍKOVÉ OBRUBY Z BETONOVÝCH OBRUBNÍKŮ ŠÍŘ 150MM 4*2*2.2+126.32+53.59+35.1+69.85+45.59+15.53+29.33+79.05+30.73+4*4+2,2+2,05=513,740 [A] Technická specifikace: Položka zahrnuje: dodání a pokládku betonových obrubníků o rozměrech předepsaných zadávací dokumentací betonové lože i boční betonovou opěrku.	M	513,740		
49	91725		NÁSTUPIŠTNÍ OBRUBNÍKY BETONOVÉ kasselský obrubník 2*20=40,000 [A] Technická specifikace: Položka zahrnuje: dodání a pokládku betonových obrubníků o rozměrech předepsaných zadávací dokumentací betonové lože i boční betonovou opěrku.	M	40,000		
50	91726		KO OBRUBNÍKY BETONOVÉ	M	315,740		



3.6.1.8

POLOŽKY SOUPISU PRACÍ

Stavba: 1617900 Okružní křižovatka na sil. II/610 v ul. Boleslavská - Stará Boleslav
Objekt: SO 121 Okružní křižovatka
Rozpočet: SO 121 Okružní křižovatka

Poř.č.	Položka	Typ	Název	MJ	Počet MJ	J.cena	Celkem
			45.89+52.42+36.98+78.66+101.79=315,740 [A]				
			Technická specifikace: Položka zahrnuje: dodání a pokládku betonových obrubníků o rozměrech předepsaných zadávací dokumentací betonové lože i boční betonovou opěrku.				
51	91743		CHODNÍKOVÉ OBRUBY Z KAMENNÝCH KRAJNÍKŮ KS3 90,29=90,290 [A]	M	90,290		
			Technická specifikace: Položka zahrnuje: dodání a pokládku kamenných krajníků o rozměrech předepsaných zadávací dokumentací betonové lože i boční betonovou opěrku.				
52	931323		TĚSNĚNÍ DILATAČ SPAR ASF ZÁLIVKOU MODIFIK PRŮŘ DO 300MM2 25x12 7.63+6.31+10.75+10+7+10.86+11.4+206,24+119,54+2*6,5=402,730 [A]	M	402,730		
			Technická specifikace: položka zahrnuje dodávku a osazení předepsaného materiálu, očištění ploch spáry před úpravou, očištění okolí spáry po úpravě nezahrnuje těsnící profil				
53	931325		TĚSNĚNÍ DILATAČ SPAR ASF ZÁLIVKOU MODIFIK PRŮŘ DO 600MM2 40x12 513,74+315,74+40,0+2*(26,46-5,27+6*0,5)=917,860 [A]	M	917,860		
			Technická specifikace: položka zahrnuje dodávku a osazení předepsaného materiálu, očištění ploch spáry před úpravou, očištění okolí spáry po úpravě nezahrnuje těsnící profil				
55	93530		ŽLABY A RIGOLY MONOLITICKÉ BETONOVÉ 47*0,20*0,50=4,700 [A]	M3	4,700		
			Technická specifikace: položka zahrnuje:				

3.6.1.8

POLOŽKY SOUPISU PRACÍ

Stavba: 1617900 Okružní křižovatka na sil. II/610 v ul. Boleslavská - Stará Boleslav
Objekt: SO 121 Okružní křižovatka
Rozpočet: SO 121 Okružní křižovatka

Poř.č.	Položka	Typ	Název	MJ	Počet MJ	J.cena	Celkem
			- dodání a uložení betonové směsi předepsané kvality do předepsaného tvaru - provedení spar (smršťovacích, vkládaných, řezaných) - postřiky povrchu (proti odpařování, ochranné)				
54	93541		ŽLABY Z DÍLCŮ Z POLYMERBETONU SVĚTLÉ ŠÍŘKY DO 100MM VČETNĚ MŘÍŽÍ 5.81+4.28+16.37=26,460 [A]	M	26,460		
			Technická specifikace: položka zahrnuje: -dodávku a uložení dílců žlabu z předepsaného materiálu předepsaných rozměrů včetně mříže - spárování, úpravy vtoku a výtoku - nezahrnuje nutné zemní práce, předepsané lože, obetonování - měří se v metrech běžných délky osy žlabu, odečítají se čistící kusy a vpustě				
9			Ostatní konstrukce a práce				

Celkem:

SOUPIS PRACÍ

Stavba: 1617900 Okružní křižovatka na sil. II/610 v ul. Boleslavská - Stará Boleslav

Objekt: SO 122 Účelová komunikace

Rozpočet: SO 122 Účelová komunikace

Objednavatel: Krajská správa a údržba silnic Středočeského kraje, příspěvková organizace

Zhotovitel dokumentace: Pontex, spol. s r.o. (Pontex Consulting Engineers, Ltd.)

Zhotovitel: EUROVIA CS, a. s.

Základní cena: Kč

Cena celková: Kč

DPH: Kč

Cena s daní: Kč

Měrné jednotky:

Počet měrných jednotek: 1,00

Náklad na měrnou jednotku: Kč

Vypracoval zadání: Ing. Neudert

Vypracoval nabídku:

Datum zadání:

Datum vypracování nabídky:



3.6.1.8

POLOŽKY SOUPISU PRACÍ

Stavba: 1617900 Okružní křižovatka na sil. II/610 v ul. Boleslavská - Stará Boleslav
Objekt: SO 122 Účelová komunikace
Rozpočet: SO 122 Účelová komunikace

Poř.č.	Položka	Typ	Název	MJ	Počet MJ	J.cena	Celkem
0			Všeobecné konstrukce a práce				
1	015111		POPLATKY ZA LIKVIDACÍ ODPADŮ NEKONTAMINOVANÝCH - 17 05 04 VYTĚŽENÉ ZEMINY A HORNINY - I. TŘÍDA TĚŽITELNOSTI výkop (pol. č. 12373) 2,0*1388,76=2 777,520 [A]	T	2 777,520		
			Technická specifikace: 1. Položka obsahuje: – veškeré poplatky provozovateli skládky, recyklační linky nebo jiného zařízení na zpracování nebo likvidaci odpadů související s převzetím, uložením, zpracováním nebo likvidací odpadu 2. Položka neobsahuje: – náklady spojené s dopravou odpadu z místa stavby na místo převzetí provozovatelem skládky, recyklační linky nebo jiného zařízení na zpracování nebo likvidaci odpadů 3. Způsob měření: Tunou se rozumí hmotnost odpadu vytríděného v souladu se zákonem č. 185/2001 Sb., o nakládání s odpady, v platném znění.				
0			Všeobecné konstrukce a práce				
1			Zemní práce				
2	113763		FRÉZOVÁNÍ DRÁŽKY PRŮŘEZU DO 300MM2 V ASFALTOVÉ VOZOVCE 25x12 9.66+6.12=15,780 [A]	M	15,780		
			Technická specifikace: Položka zahrnuje veškerou manipulaci s vybouranou sutí a s vybouranými hmotami vč. uložení na skládku.				
3	113765		FRÉZOVÁNÍ DRÁŽKY PRŮŘEZU DO 600MM2 V ASFALTOVÉ VOZOVCE 40x12 275,5=275,500 [A] šachta 3.77=3,770 [B] Celkem: A+B=279,270 [C]	M	279,270		
			Technická specifikace: Položka zahrnuje veškerou manipulaci s vybouranou sutí a s vybouranými hmotami vč. uložení na skládku.				

3.6.1.8

POLOŽKY SOUPISU PRACÍ

Stavba: 1617900 Okružní křižovatka na sil. II/610 v ul. Boleslavská - Stará Boleslav
Objekt: SO 122 Účelová komunikace
Rozpočet: SO 122 Účelová komunikace

Poř.č.	Položka	Typ	Název	MJ	Počet MJ	J.cena	Celkem
4	12373		ODKOP PRO SPOD STAVBU SILNIC A ŽELEZNIC TŘ. I uložení v pol. č.17120, poplatek za skládku v pol. č. 015111 dle planimetrie 1388,76=1 388,760 [A]	M3	1 388,760		
			Technická specifikace: položka zahrnuje: - vodorovná a svislá doprava, přemístění, přeložení, manipulace s výkopkem - kompletní provedení vykopávky nezapažené i zapažené - ošetření výkopiště po celou dobu práce v něm vč. klimatických opatření - ztížení vykopávek v blízkosti podzemního vedení, konstrukcí a objektů vč. jejich dočasného zajištění - ztížení pod vodou, v okolí výbušnin, ve stísněných prostorech a pod. - příplatek za lepivost - těžení po vrstvách, pásech a po jiných nutných částech (figurách) - čerpání vody vč. čerpacích jímek, potrubí a pohotovostní čerpací soupravy (viz ustanovení k pol. 1151,2) - potřebné snížení hladiny podzemní vody - těžení a rozpojování jednotlivých balvanů - vytahování a nošení výkopku - svahování a přesvah. svahů do konečného tvaru, výměna hornin v podloží a v pláni znehodnocené klimatickými vlivy - ruční vykopávky, odstranění kořenů a napadávek - pažení, vzepření a rozepření vč. přepažování (vyjma štětových stěn) - úpravu, ochranu a očištění dna, základové spáry, stěn a svahů - zhutnění podloží, případně i svahů vč. svahování - zřízení stupňů v podloží a lavic na svazích, není-li pro tyto práce zřízena samostatná položka - udržování výkopiště a jeho ochrana proti vodě - odvedení nebo obvedení vody v okolí výkopiště a ve výkopišti - třídění výkopku - veškeré pomocné konstrukce umožňující provedení vykopávky (příjezdy, sjezdy, nájezdy, lešení, podpěr. konstr., přemostění, zpevněné plochy, zakrytí a pod.) - nezahrnuje uložení zeminy (na skládku, do násypu) ani poplatky za skládku, vykazují se v položce č.0141**				
5	125734		VYKOPÁVKY ZE ZEMNÍKŮ A SKLÁDEK TŘ. I, ODVOZ DO 5KM dovoz ornice z meziskládky, předpokládaná vzdálenost do 5km, rozprostření v pol. č. 18232 1883,4*0,15=282,510 [A]	M3	282,510		

POLOŽKY SOUPISU PRACÍ

Stavba:	1617900 Okružní křižovatka na sil. II/610 v ul. Boleslavská - Stará Boleslav
Objekt:	SO 122 Účelová komunikace
Rozpočet:	SO 122 Účelová komunikace

Poř.č.	Položka	Typ	Název	MJ	Počet MJ	J.cena	Celkem
			Technická specifikace: položka zahrnuje: <ul style="list-style-type: none"> - vodorovná a svislá doprava, přemístění, přeložení, manipulace s výkopkem - kompletní provedení vykopávky nezapažené i zapažené - ošetření výkopiště po celou dobu práce v něm vč. klimatických opatření - ztížení vykopávek v blízkosti podzemního vedení, konstrukcí a objektů vč. jejich dočasného zajištění - ztížení pod vodou, v okolí výbušnin, ve stísněných prostorech a pod. - příplatek za lepivost - těžení po vrstvách, pásech a po jiných nutných částech (figurách) - čerpání vody vč. čerpacích jímek, potrubí a pohotovostní čerpací soupravy (viz ustanovení k pol. 1151,2) - potřebné snížení hladiny podzemní vody - těžení a rozpojování jednotlivých balvanů - vytahování a nošení výkopku - ruční vykopávky, odstranění kořenů a napadávek - pažení, vzepření a rozepření vč. přepažování (vyjma štetových stěn) - úpravu, ochranu a očištění dna, základové spáry, stěn a svahů - udržování výkopiště a jeho ochrana proti vodě - odvedení nebo obvedení vody v okolí výkopiště a ve výkopišti - třídění výkopku - veškeré pomocné konstrukce umožňující provedení vykopávky (příjezdy, sjezdy, nájezdy, lešení, podpěr. konstr., přemostění, zpevněné plochy, zakrytí a pod.) položka nezahrnuje: <ul style="list-style-type: none"> - práce spojené s otvirkou zemníku 				
6	17120		ULOŽENÍ SYPANINY DO NÁSYPŮ A NA SKLÁDKY BEZ ZHUTNĚNÍ výkop (pol. č. 12373) 1388,76=1 388,760 [A]	M3	1 388,760		
			Technická specifikace: položka zahrnuje: <ul style="list-style-type: none"> - kompletní provedení zemní konstrukce do předepsaného tvaru - ošetření úložiště po celou dobu práce v něm vč. klimatických opatření - ztížení v okolí vedení, konstrukcí a objektů a jejich dočasné zajištění - ztížení provádění ve ztížených podmínkách a stísněných prostorech - ztížené ukládání sypaniny pod vodu - ukládání po vrstvách a po jiných nutných částech (figurách) vč. dosypávek - spouštění a nošení materiálu 				

3.6.1.8

POLOŽKY SOUPISU PRACÍ

Stavba: 1617900 Okružní křižovatka na sil. II/610 v ul. Boleslavská - Stará Boleslav
Objekt: SO 122 Účelová komunikace
Rozpočet: SO 122 Účelová komunikace

Poř.č.	Položka	Typ	Název	MJ	Počet MJ	J.cena	Celkem
			- úprava, očištění a ochrana podloží a svahů - svahování, uzavírání povrchů svahů - udržování úložiště a jeho ochrana proti vodě - odvedení nebo obvedení vody v okolí úložiště a v úložišti - veškeré pomocné konstrukce umožňující provedení zemní konstrukce (příjezdy, sjezdy, nájezdy, lešení, podpěrné konstrukce, přemostění, zpevněné plochy, zakrytí a pod.)				
8	17180	b	ULOŽENÍ SYPANINY DO NÁSYPŮ Z NAKUPOVANÝCH MATERIÁLŮ dle planimetrie $165,346=165,346$ [A]	M3	165,346		
			Technická specifikace: položka zahrnuje: - kompletní provedení zemní konstrukce (násypového tělesa včetně aktivní zóny) včetně nákupu a dopravy materiálu dle zadávací dokumentace - úprava ukládaného materiálu vlhčením, tříděním, promícháním nebo vysoušením, příp. jiné úpravy za účelem zlepšení jeho mech. vlastností - hutnění i různé míry hutnění - ošetření úložiště po celou dobu práce v něm vč. klimatických opatření - ztížení v okolí vedení, konstrukcí a objektů a jejich dočasné zajištění - ztížení provádění vč. hutnění ve ztížených podmínkách a stísněných prostorech - ztížené ukládání sypaniny pod vodu - ukládání po vrstvách a po jiných nutných částech (figurách) vč. dosypávek - spouštění a nošení materiálu - výměna částí zemní konstrukce znehodnocené klimatickými vlivy - ruční hutnění a výplň jam a prohlubní v podloží - úprava, očištění, ochrana a zhutnění podloží - svahování, hutnění a uzavírání povrchů svahů - zřízení lavic na svazích - udržování úložiště a jeho ochrana proti vodě - odvedení nebo obvedení vody v okolí úložiště a v úložišti - veškeré pomocné konstrukce umožňující provedení zemní konstrukce (příjezdy, sjezdy, nájezdy, lešení, podpěrné konstrukce, přemostění, zpevněné plochy, zakrytí a pod.)				
7	17180	a	ULOŽENÍ SYPANINY DO NÁSYPŮ Z NAKUPOVANÝCH MATERIÁLŮ aktivní zóna $(1834.37+274.28*(0.04+0.05+0.07+0.1+0.15+0.1+0.15))*0.4=806,158$ [A]	M3	806,158		
			Technická specifikace: položka zahrnuje:				

3.6.1.8

POLOŽKY SOUPISU PRACÍ

Stavba: 1617900 Okružní křižovatka na sil. II/610 v ul. Boleslavská - Stará Boleslav
Objekt: SO 122 Účelová komunikace
Rozpočet: SO 122 Účelová komunikace

Poř.č.	Položka	Typ	Název	MJ	Počet MJ	J.cena	Celkem
			<ul style="list-style-type: none"> - kompletní provedení zemní konstrukce (násypového tělesa včetně aktivní zóny) včetně nákupu a dopravy materiálu dle zadávací dokumentace - úprava ukládaného materiálu vlhčením, tříděním, promícháním nebo vysoušením, příp. jiné úpravy za účelem zlepšení jeho mech. vlastností - hutnění i různé míry hutnění - ošetření úložiště po celou dobu práce v něm vč. klimatických opatření - ztížení v okolí vedení, konstrukcí a objektů a jejich dočasné zajištění - ztížení provádění vč. hutnění ve ztížených podmínkách a stísněných prostorech - ztížené ukládání sypaniny pod vodu - ukládání po vrstvách a po jiných nutných částech (figurách) vč. dosypávek - spouštění a nošení materiálu - výměna částí zemní konstrukce znehodnocené klimatickými vlivy - ruční hutnění a výplň jam a prohlubní v podloží - úprava, očištění, ochrana a zhutnění podloží - svahování, hutnění a uzavírání povrchů svahů - zřízení lavic na svazích - udržování úložiště a jeho ochrana proti vodě - odvedení nebo obvedení vody v okolí úložiště a v úložišti - veškeré pomocné konstrukce umožňující provedení zemní konstrukce (příjezdy, sjezdy, nájezdy, lešení, podpěrné konstrukce, přemostění, zpevněné plochy, zakrytí a pod.) 				
9	17380		<p>ZEMNÍ KRAJNICE A DOSYPÁVKY Z NAKUPOVANÝCH MATERIÁLŮ</p> <p>0.12*275,5+0.05*(226,22+48,06)=46,774 [A]</p> <p>Technická specifikace: položka zahrnuje:</p> <ul style="list-style-type: none"> - kompletní provedení zemní konstrukce včetně nákupu a dopravy materiálu dle zadávací dokumentace - úprava ukládaného materiálu vlhčením, tříděním, promícháním nebo vysoušením, příp. jiné úpravy za účelem zlepšení jeho mech. vlastností - hutnění i různé míry hutnění - ošetření úložiště po celou dobu práce v něm vč. klimatických opatření - ztížení v okolí vedení, konstrukcí a objektů a jejich dočasné zajištění - ztížení provádění vč. hutnění ve ztížených podmínkách a stísněných prostorech - ztížené ukládání sypaniny pod vodu - ukládání po vrstvách a po jiných nutných částech (figurách) vč. dosypávek - spouštění a nošení materiálu - výměna částí zemní konstrukce znehodnocené klimatickými vlivy - svahování, hutnění a uzavírání povrchů svahů 	M3	46,774		

3.6.1.8

POLOŽKY SOUPISU PRACÍ

Stavba: 1617900 Okružní křižovatka na sil. II/610 v ul. Boleslavská - Stará Boleslav
 Objekt: SO 122 Účelová komunikace
 Rozpočet: SO 122 Účelová komunikace

Poř.č.	Položka	Typ	Název	MJ	Počet MJ	J.cena	Celkem
			- udržování úložiště a jeho ochrana proti vodě - odvedení nebo obvedení vody v okolí úložiště a v úložišti - veškeré pomocné konstrukce umožňující provedení zemní konstrukce (příjezdy, sjezdy, nájezdy, lešení, podpěrné konstrukce, přemostění, zpevněné plochy, zakrytí a pod.)				
10	17481		ZÁSYP JAM A RÝH Z NAKUPOVANÝCH MATERIÁLŮ zásyp přípojek $11,590 \cdot (2-0.6) = 16,226$ [A] Technická specifikace: položka zahrnuje: - kompletní provedení zemní konstrukce včetně nákupu a dopravy materiálu dle zadávací dokumentace - úprava ukládaného materiálu vlhčením, tříděním, promícháním nebo vysoušením, příp. jiné úpravy za účelem zlepšení jeho mech. vlastností - hutnění i různé míry hutnění - ošetření úložiště po celou dobu práce v něm vč. klimatických opatření - ztížení v okolí vedení, konstrukcí a objektů a jejich dočasné zajištění - ztížení provádění vč. hutnění ve ztížených podmínkách a stísněných prostorech - ztížené ukládání sypaniny pod vodu - ukládání po vrstvách a po jiných nutných částech (figurách) vč. dosypávek - spouštění a nošení materiálu - výměna částí zemní konstrukce znehodnocené klimatickými vlivy - udržování úložiště a jeho ochrana proti vodě - odvedení nebo obvedení vody v okolí úložiště a v úložišti - veškeré pomocné konstrukce umožňující provedení zemní konstrukce (příjezdy, sjezdy, nájezdy, lešení, podpěrné konstrukce, přemostění, zpevněné plochy, zakrytí a pod.)	M3	16,226		
11	17581		OBSYP POTRUBÍ A OBJEKTŮ Z NAKUPOVANÝCH MATERIÁLŮ obsyp vpusti $1 \cdot 1 \cdot 1.3 = 1,300$ [A] přípojka $11,59 \cdot (0.15 + 0.15 + 0.3) = 6,954$ [B] Celkem: A+B=8,254 [C] Technická specifikace: položka zahrnuje: - kompletní provedení zemní konstrukce včetně nákupu a dopravy materiálu dle zadávací dokumentace - úprava ukládaného materiálu vlhčením, tříděním, promícháním nebo vysoušením, příp. jiné úpravy za účelem zlepšení jeho mech. vlastností - hutnění i různé míry hutnění - ošetření úložiště po celou dobu práce v něm vč. klimatických opatření - ztížení v okolí vedení, konstrukcí a objektů a jejich dočasné zajištění	M3	8,254		



3.6.1.8

POLOŽKY SOUPISU PRACÍ

Stavba:	1617900 Okružní křižovatka na sil. II/610 v ul. Boleslavská - Stará Boleslav
Objekt:	SO 122 Účelová komunikace
Rozpočet:	SO 122 Účelová komunikace

Poř.č.	Položka	Typ	Název	MJ	Počet MJ	J.cena	Celkem
			<ul style="list-style-type: none"> - ztížení provádění vč. hutnění ve ztížených podmínkách a stísněných prostorech - ztížené ukládání sypaniny pod vodu - ukládání po vrstvách a po jiných nutných částech (figurách) vč. dosypávek - spouštění a nošení materiálu - výměna částí zemní konstrukce znehodnocené klimatickými vlivy - ruční hutnění a výplň jam a prohlubní v podloží - úprava, očištění, ochrana a zhutnění podloží - svahování, hutnění a uzavírání povrchů svahů - zřízení lavic na svazích - udržování úložiště a jeho ochrana proti vodě - odvedení nebo obvedení vody v okolí úložiště a v úložišti - veškeré pomocné konstrukce umožňující provedení zemní konstrukce (příjezdy, sjezdy, nájezdy, lešení, podpěrné konstrukce, přemostění, zpevněné plochy, zakrytí a pod.) - zemina vytlačená potrubím o DN do 180mm se od kubatury obsypů neodečítá 				
12	18110		ÚPRAVA PLÁNĚ SE ZHUTNĚNÍM V HORNINĚ TŘ. I (1834.37+274.28*(0.04+0.05+0.07+0.1+0.15+0.1+0.15))*2=4 030,790 [A]	M2	4 030,790		
			Technická specifikace: položka zahrnuje úpravu pláně včetně vyrovnání výškových rozdílů. Míru zhutnění určuje projekt.				
13	18232		ROZPROSTŘENÍ ORNICE V ROVINĚ V TL DO 0,15M 1883,4=1 883,400 [A]	M2	1 883,400		
			Technická specifikace: položka zahrnuje: nutné přemístění ornice z dočasných skládek vzdálených do 50m rozprostření ornice v předepsané tloušťce v rovině a ve svahu do 1:5				
14	18241		ZALOŽENÍ TRÁVNÍKU RUČNÍM VÝSEVEM 1883,4=1 883,400 [A]	M2	1 883,400		
			Technická specifikace: Zahrnuje dodání předepsané travní směsi, její výsev na ornici, zalévání, první pokosení, to vše bez ohledu na sklon terénu				
15	18247		OŠETŘOVÁNÍ TRÁVNÍKU 1883,4=1 883,400 [A]	M2	1 883,400		



3.6.1.8

POLOŽKY SOUPISU PRACÍ

Stavba: 1617900 Okružní křižovatka na sil. II/610 v ul. Boleslavská - Stará Boleslav
Objekt: SO 122 Účelová komunikace
Rozpočet: SO 122 Účelová komunikace

Poř.č.	Položka	Typ	Název	MJ	Počet MJ	J.cena	Celkem
			Technická specifikace: Zahrnuje pokosení se shrabáním, naložení shrabků na dopravní prostředek, s odvozem a se složením, to vše bez ohledu na sklon terénu zahrnuje nutné zalití a hnojení				
1			Zemní práce				
2			Základy				
16	21461		SEPARAČNÍ GEOTEXTILIE 4030,790/2=2 015,395 [A]	M2	2 015,395		
			Technická specifikace: Položka zahrnuje: - dodávku předepsané geotextilie - úpravu, očištění a ochranu podkladu - přichycení k podkladu, případně zatížení - úpravy spojů a zajištění okrajů - úpravy pro odvodnění - nutné přesahy - mimostaveništní a vnitrostaveništní dopravu				
17	27231A		ZÁKLADY Z PROSTÉHO BETONU DO C20/25 betonový pas pro skluz 0,4*1,0*1,5=0,600 [A]	M3	0,600		
			Technická specifikace: - dodání čerstvého betonu (betonové směsi) požadované kvality, jeho uložení do požadovaného tvaru při jakékoliv hustotě výztuže, konzistenci čerstvého betonu a způsobu hutnění, ošetření a ochranu betonu, - zhotovení nepropustného, mrazuvzdorného betonu a betonu požadované trvanlivosti a vlastností, - užití potřebných přísad a technologií výroby betonu, - zřízení pracovních a dilatačních spar, včetně potřebných úprav, výplně, vložek, opracování, očištění a ošetření, - bednění požadovaných konstr. (i ztracené) s úpravou dle požadované kvality povrchu betonu, včetně odbedňovacích a odsukřovací prostředků, - podpěrné konstr. (skruže) a lešení všech druhů pro bednění, uložení čerstvého betonu, výztuže a doplňkových konstr., vč. požadovaných otvorů, ochranných a bezpečnostních opatření a základů těchto konstrukcí a lešení, - vytvoření kotevních čel, kapes, nálitků, a sedel, - zřízení všech požadovaných otvorů, kapes, výklenků, prostupů, dutin, drážek a pod., vč. zřízení práce a úprav kolem nich, - úpravy pro osazení výztuže, doplňkových konstrukcí a vybavení, - úpravy povrchu pro položení požadované izolace, povlaků a nátěrů, případně vyspravení,				

3.6.1.8

POLOŽKY SOUPISU PRACÍ

Stavba: 1617900 Okružní křižovatka na sil. II/610 v ul. Boleslavská - Stará Boleslav
Objekt: SO 122 Účelová komunikace
Rozpočet: SO 122 Účelová komunikace

Poř.č.	Položka	Typ	Název	MJ	Počet MJ	J.cena	Celkem
			- ztížení práce u kabelových a injektážních trubek a ostatních zařízení osazovaných do betonu, - konstrukce betonových kloubů, upevnění kotevních prvků a doplňkových konstrukcí, - nátěry zabraňující soudržnost betonu a bednění, - výplň, těsnění a tmelení spar a spojů, - opatření povrchů betonu izolací proti zemní vlhkosti v částech, kde přijdou do styku se zeminou nebo kamenivem, - případné zřízení spojovací vrstvy u základů, - úpravy pro osazení zařízení ochrany konstrukce proti vlivu bludných proudů,				
2		Základy					
4		Vodorovné konstrukce					
18	45131A		PODKLADNÍ A VÝPLŇOVÉ VRSTVY Z PROSTÉHO BETONU C20/25 C20/25nXF3 podklad pod drobnou kostku 0,15*23,64*0,75=2,660 [A] podklad pro skluz z LK 2,62*0,15=0,393 [B] Celkem: A+B=3,053 [C]	M3	3,053		
		Technická specifikace:	- dodání čerstvého betonu (betonové směsi) požadované kvality, jeho uložení do požadovaného tvaru při jakékoliv hustotě výztuže, konzistenci čerstvého betonu a způsobu hutnění, ošetření a ochranu betonu, - zhotovení nepropustného, mrazuvzdorného betonu a betonu požadované trvanlivosti a vlastností, - užití potřebných přísad a technologií výroby betonu, - zřízení pracovních a dilatačních spar, včetně potřebných úprav, výplně, vložek, opracování, očištění a ošetření, - bednění požadovaných konstr. (i ztracené) s úpravou dle požadované kvality povrchu betonu, včetně odbedňovacích a odskrúzovacích prostředků, - podpěrné konstr. (skruže) a lešení všech druhů pro bednění, uložení čerstvého betonu, výztuže a doplňkových konstr., vč. požadovaných otvorů, ochranných a bezpečnostních opatření a základů těchto konstrukcí a lešení, - vytvoření kotevních čel, kapes, nálitků, a sedel, - zřízení všech požadovaných otvorů, kapes, výklenků, prostupů, dutin, drážek a pod., vč. ztížení práce a úprav kolem nich, - úpravy pro osazení výztuže, doplňkových konstrukcí a vybavení, - úpravy povrchu pro položení požadované izolace, povlaků a nátěrů, případně vyspravení, - ztížení práce u kabelových a injektážních trubek a ostatních zařízení osazovaných do betonu, - konstrukce betonových kloubů, upevnění kotevních prvků a doplňkových konstrukcí, - nátěry zabraňující soudržnost betonu a bednění, - výplň, těsnění a tmelení spar a spojů,				



3.6.1.8

POLOŽKY SOUPISU PRACÍ

Stavba:	1617900 Okružní křižovatka na sil. II/610 v ul. Boleslavská - Stará Boleslav
Objekt:	SO 122 Účelová komunikace
Rozpočet:	SO 122 Účelová komunikace

Poř.č.	Položka	Typ	Název	MJ	Počet MJ	J.cena	Celkem
			- opatření povrchů betonu izolací proti zemní vlhkosti v částech, kde přijdou do styku se zeminou nebo kamenivem, - případné zřízení spojovací vrstvy u základů, - úpravy pro osazení zařízení ochrany konstrukce proti vlivu bludných proudů				
19	45152		PODKLADNÍ A VÝPLŇOVÉ VRSTVY Z KAMENIVA DRCENÉHO lože pod skluz z LK 2,62*0,15=0,393 [A]	M3	0,393		
			Technická specifikace: položka zahrnuje dodávku předepsaného kameniva, mimostaveništní a vnitrostaveništní dopravu a jeho uložení není-li v zadávací dokumentaci uvedeno jinak, jedná se o nakupovaný materiál				
20	465512		DLAŽBY Z LOMOVÉHO KAMENE NA MC skluz 2,62*0,3=0,786 [A]	M3	0,786		
			Technická specifikace: položka zahrnuje: - nutné zemní práce (svahování, úpravu pláň a pod.) - zřízení spojovací vrstvy - zřízení lože dlažby z cementové malty předepsané kvality a předepsané tloušťky - dodávku a položení dlažby z lomového kamene do předepsaného tvaru - spárování, těsnění, tmelení a vyplnění spar MC případně s vyklínováním - úprava povrchu pro odvedení srážkové vody - nezahrnuje podklad pod dlažbu, vykazuje se samostatně položkami SD 45				
4			Vodorovné konstrukce				
5			Komunikace				
21	56333		VOZOVKOVÉ VRSTVY ZE ŠTĚRKODRTI TL. DO 150MM 1834.37+274.28*(0.04+0.05+0.07+0.1+0.075)=1 926,254 [A]	M2	1 926,254		
			Technická specifikace: - dodání kameniva předepsané kvality a zrnitosti - rozprostření a zhutnění vrstvy v předepsané tloušťce - zřízení vrstvy bez rozlišení šířky, pokládání vrstvy po etapách - nezahrnuje postřiky, nátěry				
22	56334		VOZOVKOVÉ VRSTVY ZE ŠTĚRKODRTI TL. DO 200MM	M2	2 159,861		

3.6.1.8

POLOŽKY SOUPISU PRACÍ

Stavba: 1617900 Okružní křižovatka na sil. II/610 v ul. Boleslavská - Stará Boleslav
Objekt: SO 122 Účelová komunikace
Rozpočet: SO 122 Účelová komunikace

Poř.č.	Položka	Typ	Název	MJ	Počet MJ	J.cena	Celkem
			tl. min 150mm $1834,37+274,28*(0,04+0,05+0,07+0,1+0,15+0,1+0,075)+275,25*0,15+275*0,45=2\ 159,861$ [A] Technická specifikace: - dodání kameniva předepsané kvality a zrnitosti - rozprostření a zhutnění vrstvy v předepsané tloušťce - zřízení vrstvy bez rozlišení šířky, pokládání vrstvy po etapách - nezahrnuje postřiky, nátěry				
23	56933		ZPEVNĚNÍ KRAJNIC ZE ŠTĚRKODRTI TL. DO 150MM $226,22*0,75+48,06*0,5=193,695$ [A] Technická specifikace: - dodání kameniva předepsané kvality a zrnitosti - rozprostření a zhutnění vrstvy v předepsané tloušťce - zřízení vrstvy bez rozlišení šířky, pokládání vrstvy po etapách	M2	193,695		
24	572123		INFILTRAČNÍ POSTŘIK Z EMULZE DO 1,0KG/M2 0,6kg/m2 $1834,37+274,28*(0,04+0,05+0,07+0,1)=1\ 905,683$ [A] Technická specifikace: - dodání všech předepsaných materiálů pro postřiky v předepsaném množství - provedení dle předepsaného technologického předpisu - zřízení vrstvy bez rozlišení šířky, pokládání vrstvy po etapách - úpravu napojení, ukončení	M2	1 905,683		
25	572214		SPOJOVACÍ POSTŘIK Z MODIFIK EMULZE DO 0,5KG/M2 0,35kg/m2 $1834,37+274,28*(0,04+0,05)=1\ 859,055$ [A] Technická specifikace: - dodání všech předepsaných materiálů pro postřiky v předepsaném množství - provedení dle předepsaného technologického předpisu - zřízení vrstvy bez rozlišení šířky, pokládání vrstvy po etapách - úpravu napojení, ukončení	M2	1 859,055		



3.6.1.8

POLOŽKY SOUPISU PRACÍ

Stavba: 1617900 Okružní křižovatka na sil. II/610 v ul. Boleslavská - Stará Boleslav
Objekt: SO 122 Účelová komunikace
Rozpočet: SO 122 Účelová komunikace

Poř.č.	Položka	Typ	Název	MJ	Počet MJ	J.cena	Celkem
26	574B34		ASFALTOVÝ BETON PRO OBRUSNÉ VRSTVY MODIFIK ACO 11+, 11S TL. 40MM $1834.37+274.28*0.02=1\ 839,856$ [A]	M2	1 839,856		
			Technická specifikace: - dodání směsi v požadované kvalitě - očištění podkladu - uložení směsi dle předepsaného technologického předpisu, zhutnění vrstvy v předepsané tloušťce - zřízení vrstvy bez rozlišení šířky, pokládání vrstvy po etapách, včetně pracovních spar a spojů - úpravu napojení, ukončení podél obrubníků, dilatačních zařízení, odvodňovacích proužků, odvodňovačů, vpustí, šachet a pod. - nezahrnuje postřiky, nátěry - nezahrnuje těsnění podél obrubníků, dilatačních zařízení, odvodňovacích proužků, odvodňovačů, vpustí, šachet a pod.				
27	574E68		ASFALTOVÝ BETON PRO PODKLADNÍ VRSTVY ACP 22+, 22S TL. 70MM $1834.37+274.28*(0.04+0.05+0.035)=1\ 868,655$ [A]	M2	1 868,655		
			Technická specifikace: - dodání směsi v požadované kvalitě - očištění podkladu - uložení směsi dle předepsaného technologického předpisu, zhutnění vrstvy v předepsané tloušťce - zřízení vrstvy bez rozlišení šířky, pokládání vrstvy po etapách, včetně pracovních spar a spojů - úpravu napojení, ukončení podél obrubníků, dilatačních zařízení, odvodňovacích proužků, odvodňovačů, vpustí, šachet a pod. - nezahrnuje postřiky, nátěry - nezahrnuje těsnění podél obrubníků, dilatačních zařízení, odvodňovacích proužků, odvodňovačů, vpustí, šachet a pod.				
5		Komunikace					
8		Potrubí					
28	87433		POTRUBÍ Z TRUB PLASTOVÝCH ODPADNÍCH DN DO 150MM $11,59=11,590$ [A]	M	11,590		
			Technická specifikace: položky pro zhotovení potrubí platí bez ohledu na sklon zahrnuje: - výrobní dokumentaci (včetně technologického předpisu) - dodání veškerého trubního a pomocného materiálu (trouby, trubky, tvarovky, spojovací a těsnící materiál a pod.), podpěrných, závěsných a				



3.6.1.8

POLOŽKY SOUPISU PRACÍ

Stavba: 1617900 Okružní křižovatka na sil. II/610 v ul. Boleslavská - Stará Boleslav
Objekt: SO 122 Účelová komunikace
Rozpočet: SO 122 Účelová komunikace

Poř.č.	Položka	Typ	Název	MJ	Počet MJ	J.cena	Celkem
			upevňovacích prvků, včetně potřebných úprav - úprava a příprava podkladu a podpěr, očištění a ošetření podkladu a podpěr - zřízení plně funkčního potrubí, kompletní soustavy, podle příslušného technologického předpisu - zřízení potrubí i jednotlivých částí po etapách, včetně pracovních spar a spojů, pracovního zaslepení konců a pod. - úprava prostupů, průchodů šachtami a komorami, okolí podpěr a vyústění, zaústění, napojení, vyvedení a upevnění odpad. výustí - ochrana potrubí nátěrem (vč. úpravy povrchu), případně izolací, nejsou-li tyto práce předmětem jiné položky - úprava, očištění a ošetření prostoru kolem potrubí - položky platí pro práce prováděné v prostoru zapaženém i nezapaženém a i v kolektorech, chráničkách - položky zahrnují i práce spojené s nutnými obtoky, převáděním a čerpáním vody nezahrnuje zkoušky vodotěsnosti a televizní prohlídku				
29	89712		VPUSŤ KANALIZAČNÍ ULIČNÍ KOMPLETNÍ Z BETONOVÝCH DÍLCŮ 1=1,000 [A]	KUS	1,000		
			Technická specifikace: položka zahrnuje: - dodávku a osazení předepsaných dílů včetně mříže - výplň, těsnění a tmelení spar a spojů, - opatření povrchů betonu izolací proti zemní vlhkosti v částech, kde přijdou do styku se zeminou nebo kamenivem, - předepsané podkladní konstrukce				
8		Potrubí					
9		Ostatní konstrukce a práce					
30	917224		SILNIČNÍ A CHODNÍKOVÉ OBRUBY Z BETONOVÝCH OBRUBNÍKŮ ŠÍŘ 150MM 23.64+249.56+2.3=275,500 [A]	M	275,500		
			Technická specifikace: Položka zahrnuje: dodání a pokládku betonových obrubníků o rozměrech předepsaných zadávací dokumentací betonové lože i boční betonovou opěrku.				
31	931323		TĚSNĚNÍ DILATAČ SPAR ASF ZÁLIVKOU MODIFIK PRŮŘ DO 300MM2	M	15,780		



3.6.1.8

POLOŽKY SOUPISU PRACÍ

Stavba:	1617900 Okružní křižovatka na sil. II/610 v ul. Boleslavská - Stará Boleslav
Objekt:	SO 122 Účelová komunikace
Rozpočet:	SO 122 Účelová komunikace

Poř.č.	Položka	Typ	Název	MJ	Počet MJ	J.cena	Celkem
			25x12 9.66+6.12=15,780 [A]				
			Technická specifikace: položka zahrnuje dodávku a osazení předepsaného materiálu, očištění ploch spáry před úpravou, očištění okolí spáry po úpravě nezahrnuje těsnící profil				
32	931325		TĚSNĚNÍ DILATAČ SPAR ASF ZÁLIVKOU MODIFIK PRŮŘ DO 600MM2 40x12 275,5=275,500 [A] šachta 3.77=3,770 [B] Celkem: A+B=279,270 [C]	M	279,270		
			Technická specifikace: položka zahrnuje dodávku a osazení předepsaného materiálu, očištění ploch spáry před úpravou, očištění okolí spáry po úpravě nezahrnuje těsnící profil				
33	935812		ŽLABY A RIGOLY DLÁŽDĚNÉ Z KOSTEK DROBNÝCH DO BETONU TL 100MM 23,64*0,5=11,820 [A]	M2	11,820		
			Technická specifikace: položka zahrnuje: - dodání a uložení předepsaného dlažebního materiálu v požadované kvalitě do předepsaného tvaru a v předepsané šířce - dodání a rozprostření lože z předepsaného materiálu v předepsané tloušťce a šířce - úpravu napojení a ukončení - vnitrostaveništní i mimostaveništní dopravu - měří se vydlážděná plocha.				
9	Ostatní konstrukce a práce						

Celkem:

SOUPIS PRACÍ

Stavba: 1617900 Okružní křižovatka na sil. II/610 v ul. Boleslavská - Stará Boleslav

Objekt: SO 122 Účelová komunikace

Rozpočet: SO 122a Stavební úprava kanalizace

Objednavatel: Krajská správa a údržba silnic Středočeského kraje, příspěvková organizace

Zhotovitel dokumentace: Pontex, spol. s r.o. (Pontex Consulting Engineers, Ltd.)

Zhotovitel: EUROVIA CS, a. s.

Základní cena: Kč

Cena celková: Kč

DPH: Kč

Cena s daní: Kč

Měrné jednotky:

Počet měrných jednotek: 1,00

Náklad na měrnou jednotku: Kč

Vypracoval zadání: Ing. Neudert

Vypracoval nabídku:

Datum zadání:

Datum vypracování nabídky:



3.6.1.8

POLOŽKY SOUPISU PRACÍ

Stavba:	1617900 Okružní křižovatka na sil. II/610 v ul. Boleslavská - Stará Boleslav
Objekt:	SO 122 Účelová komunikace
Rozpočet:	SO 122a Stavební úprava kanalizace

Poř.č.	Položka	Typ	Název	MJ	Počet MJ	J.cena	Celkem
0	Všeobecné konstrukce a práce						
1	015111		POPLATKY ZA LIKVIDACÍ ODPADŮ NEKONTAMINOVANÝCH - 17 05 04 VYTĚŽENÉ ZEMINY A HORNINY - I. TŘÍDA TĚŽITELNOSTI hloubení rýhy (pol. č. 13273) 2,0*372,796=745,592 [A]	T	745,592		
			Technická specifikace: 1. Položka obsahuje: – veškeré poplatky provozovateli skládky, recyklační linky nebo jiného zařízení na zpracování nebo likvidaci odpadů související s převzetím, uložením, zpracováním nebo likvidací odpadu 2. Položka neobsahuje: – náklady spojené s dopravou odpadu z místa stavby na místo převzetí provozovatelem skládky, recyklační linky nebo jiného zařízení na zpracování nebo likvidaci odpadů 3. Způsob měření: Tunou se rozumí hmotnost odpadu vytříděného v souladu se zákonem č. 185/2001 Sb., o nakládání s odpady, v platném znění.				
2	015140		POPLATKY ZA LIKVIDACÍ ODPADŮ NEKONTAMINOVANÝCH - 17 01 01 BETON Z DEMOLIC OBJEKTŮ, ZÁKLADŮ TV potrubí s obetonováním 2,3*85,28*(1*1-(0,6*0,6)/4*3,14)=140,714 [A]	T	140,714		
			Technická specifikace: 1. Položka obsahuje: – veškeré poplatky provozovateli skládky, recyklační linky nebo jiného zařízení na zpracování nebo likvidaci odpadů související s převzetím, uložením, zpracováním nebo likvidací odpadu 2. Položka neobsahuje: – náklady spojené s dopravou odpadu z místa stavby na místo převzetí provozovatelem skládky, recyklační linky nebo jiného zařízení na zpracování nebo likvidaci odpadů 3. Způsob měření: Tunou se rozumí hmotnost odpadu vytříděného v souladu se zákonem č. 185/2001 Sb., o nakládání s odpady, v platném znění.				
0	Všeobecné konstrukce a práce						
1	Zemní práce						
3	13273		HLOUBENÍ RÝH ŠÍŘ DO 2M PAŽ I NEPAŽ TŘ. I vč. odvozu, uložení v pol. č. 17120, poplatek za skládku v pol. č. 015111	M3	372,796		



3.6.1.8

POLOŽKY SOUPISU PRACÍ

Stavba: 1617900 Okružní křižovatka na sil. II/610 v ul. Boleslavská - Stará Boleslav
Objekt: SO 122 Účelová komunikace
Rozpočet: SO 122a Stavební úprava kanalizace

Poř.č.	Položka	Typ	Název	MJ	Počet MJ	J.cena	Celkem
			$1.3 \cdot (80.28 \cdot (3.21 + 3.51) / 2 + 5 \cdot (3.51 + 3.3) / 2) = 372,796$ [A]				
			Technická specifikace: položka zahrnuje: - vodorovná a svislá doprava, přemístění, přeložení, manipulace s výkopkem - kompletní provedení vykopávky nezapažené i zapažené - ošetření výkopiště po celou dobu práce v něm vč. klimatických opatření - ztížení vykopávek v blízkosti podzemního vedení, konstrukcí a objektů vč. jejich dočasného zajištění - ztížení pod vodou, v okolí výbušnin, ve stísněných prostorech a pod. - příplatek za lepivost - těžení po vrstvách, pásech a po jiných nutných částech (figurách) - čerpání vody vč. čerpacích jímek, potrubí a pohotovostní čerpací soupravy (viz ustanovení k pol. 1151,2) - potřebné snížení hladiny podzemní vody - těžení a rozpojování jednotlivých balvanů - vytahování a nošení výkopku - svažování a přesvah. svahů do konečného tvaru, výměna hornin v podloží a v pláni znehodnocené klimatickými vlivy - ruční vykopávky, odstranění kořenů a napadávek - pažení, vzepření a rozepření vč. přepažování (vyjma štětových stěn) - úpravu, ochranu a očištění dna, základové spáry, stěn a svahů - odvedení nebo obvedení vody v okolí výkopiště a ve výkopišti - třídění výkopku - veškeré pomocné konstrukce umožňující provedení vykopávky (příjezdy, sjezdy, nájezdy, lešení, podpěr. konstr., přemostění, zpevněné plochy, zakrytí a pod.) - nezahrnuje uložení zeminy (na skládku, do násypu) ani poplatky za skládku, vykazují se v položce č.0141**				
4	17120		ULOŽENÍ SYPANINY DO NÁSYPŮ A NA SKLÁDKY BEZ ZHUTNĚNÍ hloubení rýhy (pol. č. 13273) 372,796=372,796 [A]	M3	372,796		
			Technická specifikace: položka zahrnuje: - kompletní provedení zemní konstrukce do předepsaného tvaru - ošetření úložiště po celou dobu práce v něm vč. klimatických opatření - ztížení v okolí vedení, konstrukcí a objektů a jejich dočasné zajištění - ztížení provádění ve ztížených podmínkách a stísněných prostorech - ztížené ukládání sypaniny pod vodu - ukládání po vrstvách a po jiných nutných částech (figurách) vč. dosypávek				

3.6.1.8

POLOŽKY SOUPISU PRACÍ

Stavba: 1617900 Okružní křižovatka na sil. II/610 v ul. Boleslavská - Stará Boleslav
Objekt: SO 122 Účelová komunikace
Rozpočet: SO 122a Stavební úprava kanalizace

Poř.č.	Položka	Typ	Název	MJ	Počet MJ	J.cena	Celkem
			- spouštění a nošení materiálu - úprava, očištění a ochrana podloží a svahů - svahování, uzavírání povrchů svahů - udržování úložiště a jeho ochrana proti vodě - odvedení nebo obvedení vody v okolí úložiště a v úložišti - veškeré pomocné konstrukce umožňující provedení zemní konstrukce (příjezdy, sjezdy, nájezdy, lešení, podpěrné konstrukce, přemostění, zpevněné plochy, zakrytí a pod.)				
5	17481		ZÁSYP JAM A RÝH Z NAKUPOVANÝCH MATERIÁLŮ 372,796-11,086-105,321=256,389 [A]	M3	256,389		
			Technická specifikace: položka zahrnuje: - kompletní provedení zemní konstrukce včetně nákupu a dopravy materiálu dle zadávací dokumentace - úprava ukládaného materiálu vlhčením, tříděním, promícháním nebo vysoušením, příp. jiné úpravy za účelem zlepšení jeho mech. vlastností - hutnění i různé míry hutnění - ošetření úložiště po celou dobu práce v něm vč. klimatických opatření - ztížení v okolí vedení, konstrukcí a objektů a jejich dočasné zajištění - ztížení provádění vč. hutnění ve ztížených podmínkách a stísněných prostorech - ztížené ukládání sypaniny pod vodu - ukládání po vrstvách a po jiných nutných částech (figurách) vč. dosypávek - spouštění a nošení materiálu - výměna částí zemní konstrukce znehodnocené klimatickými vlivy - udržování úložiště a jeho ochrana proti vodě - odvedení nebo obvedení vody v okolí úložiště a v úložišti - veškeré pomocné konstrukce umožňující provedení zemní konstrukce (příjezdy, sjezdy, nájezdy, lešení, podpěrné konstrukce, přemostění, zpevněné plochy, zakrytí a pod.)				
6	17581		OBSYP POTRUBÍ A OBJEKTŮ Z NAKUPOVANÝCH MATERIÁLŮ obsyp potrubí 85.28*(0.6+0.05+0.3)*1.3=105,321 [A]	M3	105,321		
			Technická specifikace: položka zahrnuje: - kompletní provedení zemní konstrukce včetně nákupu a dopravy materiálu dle zadávací dokumentace - úprava ukládaného materiálu vlhčením, tříděním, promícháním nebo vysoušením, příp. jiné úpravy za účelem zlepšení jeho mech. vlastností - hutnění i různé míry hutnění				



3.6.1.8

POLOŽKY SOUPISU PRACÍ

Stavba: 1617900 Okružní křižovatka na sil. II/610 v ul. Boleslavská - Stará Boleslav
Objekt: SO 122 Účelová komunikace
Rozpočet: SO 122a Stavební úprava kanalizace

Poř.č.	Položka	Typ	Název	MJ	Počet MJ	J.cena	Celkem
			<ul style="list-style-type: none"> - ošetření úložiště po celou dobu práce v něm vč. klimatických opatření - ztížení v okolí vedení, konstrukcí a objektů a jejich dočasné zajištění - ztížení provádění vč. hutnění ve ztížených podmínkách a stísněných prostorech - ztížené ukládání sypaniny pod vodu - ukládání po vrstvách a po jiných nutných částech (figurách) vč. dosypávek - spouštění a nošení materiálu - výměna částí zemní konstrukce znehodnocené klimatickými vlivy - ruční hutnění a výplň jam a prohlubní v podloží - úprava, očištění, ochrana a zhutnění podloží - svahování, hutnění a uzavírání povrchů svahů - zřízení lavic na svazích - udržování úložiště a jeho ochrana proti vodě - odvedení nebo obvedení vody v okolí úložiště a v úložišti - veškeré pomocné konstrukce umožňující provedení zemní konstrukce (příjezdy, sjezdy, nájezdy, lešení, podpěrné konstrukce, přemostění, zpevněné plochy, zakrytí a pod.) - zemina vytlačená potrubím o DN do 180mm se od kubatury obsypů neodečítá 				
1			Zemní práce				
4			Vodorovné konstrukce				
7	45157		PODKLADNÍ A VÝPLŇOVÉ VRSTVY Z KAMENIVA TĚŽENÉHO lože pod potrubí 85.28*0.1*1.3=11,086 [A]	M3	11,086		
			Technická specifikace: položka zahrnuje dodávku předepsaného kameniva, mimostaveništní a vnitrostaveništní dopravu a jeho uložení není-li v zadávací dokumentaci uvedeno jinak, jedná se o nakupovaný materiál				
4			Vodorovné konstrukce				
8			Potrubí				
8	87458		POTRUBÍ Z TRUB PLAST ODPAD DN DO 600MM vč. napojení	M	85,280		

3.6.1.8

POLOŽKY SOUPISU PRACÍ

Stavba:	1617900 Okružní křižovatka na sil. II/610 v ul. Boleslavská - Stará Boleslav
Objekt:	SO 122 Účelová komunikace
Rozpočet:	SO 122a Stavební úprava kanalizace

Poř.č.	Položka	Typ	Název	MJ	Počet MJ	J.cena	Celkem
			85,28=85,280 [A]				
		Technická specifikace:	<p>položky pro zhotovení potrubí platí bez ohledu na sklon zahrnuje:</p> <ul style="list-style-type: none"> - výrobní dokumentaci (včetně technologického předpisu) - dodání veškerého trubního a pomocného materiálu (trouby, trubky, tvarovky, spojovací a těsnící materiál a pod.), podpěrných, závěsných a upevňovacích prvků, včetně potřebných úprav - úprava a příprava podkladu a podpěr, očištění a ošetření podkladu a podpěr - zřízení plně funkčního potrubí, kompletní soustavy, podle příslušného technologického předpisu - zřízení potrubí i jednotlivých částí po etapách, včetně pracovních spar a spojů, pracovního zaslepení konců a pod. - úprava prostupů, průchodů šachtami a komorami, okolí podpěr a vyústění, zaústění, napojení, vyvedení a upevnění odpad. výustí - ochrana potrubí nátěrem (vč. úpravy povrchu), případně izolací, nejsou-li tyto práce předmětem jiné položky - úprava, očištění a ošetření prostoru kolem potrubí - položky platí pro práce prováděné v prostoru zapáženém i nezapaženém a i v kolektorech, chráničkách - položky zahrnují i práce spojené s nutnými obtoky, převáděním a čerpáním vody nezahrnuje zkoušky vodotěsnosti a televizní prohlídku 				
9	894158		<p>ŠACHTY KANALIZAČNÍ Z BETON DÍLCŮ NA POTRUBÍ DN DO 600MM</p> <p>vč. poklopu min. D400</p> <p>3=3,000 [A]</p>	KUS	3,000		
		Technická specifikace:	<p>položka zahrnuje:</p> <ul style="list-style-type: none"> - poklopy s rámem, mříže s rámem, stupadla, žebříky, stropy z bet. dílců a pod. - předepsané betonové skruže, prefabrikované nebo monolitické betonové dno - dodání dílce požadovaného tvaru a vlastností, jeho skladování, doprava a osazení do definitivní polohy, včetně komplexní technologie výroby a montáže dílců, ošetření a ochrana dílců, - u dílců železobetonových a předpjatých veškerá výztuž, případně i tuhé kovové prvky a závěsná oka, - úpravy a zařízení pro uložení a transport dílce, - veškeré požadované úpravy dílců, včetně doplňkových konstrukcí a vybavení, - sestavení dílce na stavbě včetně montážních zařízení, plošin a prahů a pod., - výplň, těsnění a tmelení spár a spojů, - očištění a ošetření úložných ploch, - zednické výpomocce pro montáž dílců, 				



3.6.1.8

POLOŽKY SOUPISU PRACÍ

Stavba: 1617900 Okružní křižovatka na sil. II/610 v ul. Boleslavská - Stará Boleslav
Objekt: SO 122 Účelová komunikace
Rozpočet: SO 122a Stavební úprava kanalizace

Poř.č.	Položka	Typ	Název	MJ	Počet MJ	J.cena	Celkem
			- označení dílce výrobním štítkem nebo jiným způsobem, - úpravy dílce pro dodržení požadované přesnosti jeho osazení, včetně případných měření, - veškerá zařízení pro zajištění stability v každém okamžiku - předepsané podkladní konstrukce				
10	899672		ZKOUŠKA VODOTĚSNOSTI POTRUBÍ DN DO 600MM 85,28=85,280 [A]	M	85,280		
			Technická specifikace: - přísun, montáž, demontáž, odsun zkoušecího čerpadla, napuštění tlakovou vodou, dodání vody pro tlakovou zkoušku, montáž a demontáž dílců pro zabezpečení konce zkoušeného úseku potrubí, montáž a demontáž koncových tvarovek, montáž zaslepovací příruby, zaslepení odboček pro armatury a pro odbočující řady.				
11	89980		TELEVIZNÍ PROHLÍDKA POTRUBÍ 85,28=85,280 [A]	M	85,280		
			Technická specifikace: položka zahrnuje prohlídku potrubí televizní kamerou, záznam prohlídky na nosičích DVD a vyhotovení závěrečného písemného protokolu				
8			Potrubí				
9			Ostatní konstrukce a práce				
12	96688		VYBOURÁNÍ KANALIZAČ ŠACHET KOMPLETNÍCH vč. poplatku za skládku 2=2,000 [A]	KUS	2,000		
			Technická specifikace: položka zahrnuje: - kompletní bourací práce včetně nezbytného rozsahu zemních prací, - veškerou manipulaci s vybouranou sutí a hmotami včetně uložení na skládku, - veškeré další práce plynoucí z technologického předpisu a z platných předpisů, nezahrnuje poplatek za skládku, který se vykazuje v položce 0141** (s výjimkou malého množství bouraného materiálu, kde je možné poplatek zahrnout do jednotkové ceny bourání – tento fakt musí být uveden v doplňujícím textu k položce)				
13	969258		VYBOURÁNÍ POTRUBÍ DN DO 600MM KANALIZAČ kompletní, vč. obetonování, poplatek za skládku v pol. č. 015140	M	85,280		



3.6.1.8

POLOŽKY SOUPISU PRACÍ

Stavba: 1617900 Okružní křižovatka na sil. II/610 v ul. Boleslavská - Stará Boleslav
Objekt: SO 122 Účelová komunikace
Rozpočet: SO 122a Stavební úprava kanalizace

Poř.č.	Položka	Typ	Název	MJ	Počet MJ	J.cena	Celkem
			85,28=85,280 [A]				
			Technická specifikace: - položka zahrnuje veškerou manipulaci s vybouranou sutí a hmotami včetně uložení na skládku. Nezahrnuje poplatek za skládku, který se vykazuje v položce 0141** (s výjimkou malého množství bouraného materiálu, kde je možné poplatek zahrnout do jednotkové ceny bourání – tento fakt musí být uveden v doplňujícím textu k položce) - položka zahrnuje veškeré další práce plynoucí z technologického předpisu a z platných předpisů				
9			Ostatní konstrukce a práce				

Celkem:

SOUPIS PRACÍ

Stavba: 1617900 Okružní křižovatka na sil. II/610 v ul. Boleslavská - Stará Boleslav

Objekt: SO 131 Chodníky

Rozpočet: SO 131 Chodníky

Objednavatel: Krajská správa a údržba silnic Středočeského kraje, příspěvková organizace

Zhotovitel dokumentace: Pontex, spol. s r.o. (Pontex Consulting Engineers, Ltd.)

Zhotovitel: EUROVIA CS, a. s.

Základní cena: Kč

Cena celková: Kč

DPH: Kč

Cena s daní: Kč

Měrné jednotky:

Počet měrných jednotek: 1,00

Náklad na měrnou jednotku: Kč

Vypracoval zadání: Ing. Neudert

Vypracoval nabídku:

Datum zadání:

Datum vypracování nabídky:



3.6.1.8

POLOŽKY SOUPISU PRACÍ

Stavba: 1617900 Okružní křižovatka na sil. II/610 v ul. Boleslavská - Stará Boleslav
Objekt: SO 131 Chodníky
Rozpočet: SO 131 Chodníky

Poř.č.	Položka	Typ	Název	MJ	Počet MJ	J.cena	Celkem
0	Všeobecné konstrukce a práce						
1	015111		POPLATKY ZA LIKVIDACÍ ODPADŮ NEKONTAMINOVANÝCH - 17 05 04 VYTĚŽENÉ ZEMINY A HORNINY - I. TŘÍDA TĚŽITELNOSTI výkop (pol. č. 12373) 2,0*57,959=115,918 [A]	T	115,918		
			Technická specifikace: 1. Položka obsahuje: – veškeré poplatky provozovateli skládky, recyklační linky nebo jiného zařízení na zpracování nebo likvidaci odpadů související s převzetím, uložením, zpracováním nebo likvidací odpadu 2. Položka neobsahuje: – náklady spojené s dopravou odpadu z místa stavby na místo převzetí provozovatelem skládky, recyklační linky nebo jiného zařízení na zpracování nebo likvidaci odpadů 3. Způsob měření: Tunou se rozumí hmotnost odpadu vytríděného v souladu se zákonem č. 185/2001 Sb., o nakládání s odpady, v platném znění.				
0	Všeobecné konstrukce a práce						
1	Zemní práce						
2	12373		ODKOP PRO SPOD STAVBU SILNIC A ŽELEZNIC TŘ. I uložení v pol. č. 17120, poplatek za skládku v pol. č. 015111 dle planimetrie 57,959=57,959 [A]	M3	57,959		
			Technická specifikace: položka zahrnuje: - vodorovná a svislá doprava, přemístění, přeložení, manipulace s výkopkem - kompletní provedení vykopávky nezapažené i zapažené - ošetření výkopiště po celou dobu práce v něm vč. klimatických opatření - ztížení vykopávek v blízkosti podzemního vedení, konstrukcí a objektů vč. jejich dočasného zajištění - ztížení pod vodou, v okolí výbušnin, ve stísněných prostorech a pod. - příplatek za lepvost - těžení po vrstvách, pásech a po jiných nutných částech (figurách) - čerpání vody vč. čerpacích jímek, potrubí a pohotovostní čerpací soupravy (viz ustanovení k pol. 1151,2) - potřebné snížení hladiny podzemní vody - těžení a rozpojování jednotlivých balvanů				



3.6.1.8

POLOŽKY SOUPISU PRACÍ

Stavba:	1617900 Okružní křižovatka na sil. II/610 v ul. Boleslavská - Stará Boleslav
Objekt:	SO 131 Chodníky
Rozpočet:	SO 131 Chodníky

Poř.č.	Položka	Typ	Název	MJ	Počet MJ	J.cena	Celkem
			<ul style="list-style-type: none"> - vytahování a nošení výkopku - svahování a přesvah. svahů do konečného tvaru, výměna hornin v podloží a v pláni znehodnocené klimatickými vlivy - ruční vykopávky, odstranění kořenů a napadávek - pažení, vzepření a rozepření vč. přepažování (vyjma štetových stěn) - úpravu, ochranu a očištění dna, základové spáry, stěn a svahů - zhutnění podloží, případně i svahů vč. svahování - zřízení stupňů v podloží a lavic na svazích, není-li pro tyto práce zřízena samostatná položka - udržování výkopiště a jeho ochrana proti vodě - odvedení nebo obvedení vody v okolí výkopiště a ve výkopišti - třídění výkopku - veškeré pomocné konstrukce umožňující provedení vykopávky (příjezdy, sjezdy, nájezdy, lešení, podpěr. konstr., přemostění, zpevněné plochy, zakrytí a pod.) - nezahrnuje uložení zeminy (na skládku, do násypu) ani poplatky za skládku, vykazují se v položce č.0141** 				
3	125734		<p>VYKOPÁVKY ZE ZEMNÍKŮ A SKLÁDEK TR. I, ODVOZ DO 5KM</p> <p>dovoz ornice z meziskládky, předpokládaná vzdálenost do 5km, rozprostření v pol. č. 18232</p> <p style="margin-left: 20px;">$0,15 \cdot (4862,65 + 27,84) = 733,574$ [A]</p> <p>Technická specifikace: položka zahrnuje:</p> <ul style="list-style-type: none"> - vodorovná a svislá doprava, přemístění, přeložení, manipulace s výkopkem - kompletní provedení vykopávky nezapažené i zapažené - ošetření výkopiště po celou dobu práce v něm vč. klimatických opatření - ztížení vykopávek v blízkosti podzemního vedení, konstrukcí a objektů vč. jejich dočasného zajištění - ztížení pod vodou, v okolí výbušnin, ve stíněných prostorech a pod. - příplatek za lepivost - těžení po vrstvách, pásech a po jiných nutných částech (figurách) - čerpání vody vč. čerpacích jímek, potrubí a pohotovostní čerpací soupravy (viz ustanovení k pol. 1151,2) - potřebné snížení hladiny podzemní vody - těžení a rozpojování jednotlivých balvanů - vytahování a nošení výkopku - ruční vykopávky, odstranění kořenů a napadávek - pažení, vzepření a rozepření vč. přepažování (vyjma štetových stěn) - úpravu, ochranu a očištění dna, základové spáry, stěn a svahů 	M3	733,574		

3.6.1.8

POLOŽKY SOUPISU PRACÍ

Stavba: 1617900 Okružní křižovatka na sil. II/610 v ul. Boleslavská - Stará Boleslav
Objekt: SO 131 Chodníky
Rozpočet: SO 131 Chodníky

Poř.č.	Položka	Typ	Název	MJ	Počet MJ	J.cena	Celkem
			- udržování výkopiště a jeho ochrana proti vodě - odvedení nebo obvedení vody v okolí výkopiště a ve výkopišti - třídění výkopku - veškeré pomocné konstrukce umožňující provedení vykopávky (příjezdy, sjezdy, nájezdy, lešení, podpěr. konstr., přemostění, zpevněné plochy, zakrytí a pod.) položka nezahrnuje: - práce spojené s otvirkou zemníku				
4	17120		ULOŽENÍ SYPANINY DO NÁSYPŮ A NA SKLÁDKY BEZ ZHUTNĚNÍ výkop (pol. č. 12373) 57,959=57,959 [A]	M3	57,959		
			Technická specifikace: položka zahrnuje: - kompletní provedení zemní konstrukce do předepsaného tvaru - ošetření úložiště po celou dobu práce v něm vč. klimatických opatření - ztížení v okolí vedení, konstrukcí a objektů a jejich dočasné zajištění - ztížení provádění ve ztížených podmínkách a stísněných prostorech - ztížené ukládání sypaniny pod vodu - ukládání po vrstvách a po jiných nutných částech (figurách) vč. dosypávek - spouštění a nošení materiálu - úprava, očištění a ochrana podloží a svahů - svahování, uzavírání povrchů svahů - udržování úložiště a jeho ochrana proti vodě - odvedení nebo obvedení vody v okolí úložiště a v úložišti - veškeré pomocné konstrukce umožňující provedení zemní konstrukce (příjezdy, sjezdy, nájezdy, lešení, podpěrné konstrukce, přemostění, zpevněné plochy, zakrytí a pod.)				
5	17180		ULOŽENÍ SYPANINY DO NÁSYPŮ Z NAKUPOVANÝCH MATERIÁLŮ dle planimetrie 642,207=642,207 [A]	M3	642,207		
			Technická specifikace: položka zahrnuje: - kompletní provedení zemní konstrukce (násypového tělesa včetně aktivní zóny) včetně nákupu a dopravy materiálu dle zadávací dokumentace - úprava ukládaného materiálu vlhčením, tříděním, promícháním nebo vysoušením, příp. jiné úpravy za účelem zlepšení jeho mech. vlastností - hutnění i různé míry hutnění - ošetření úložiště po celou dobu práce v něm vč. klimatických opatření				



3.6.1.8

POLOŽKY SOUPISU PRACÍ

Stavba: 1617900 Okružní křižovatka na sil. II/610 v ul. Boleslavská - Stará Boleslav
 Objekt: SO 131 Chodníky
 Rozpočet: SO 131 Chodníky

Poř.č.	Položka	Typ	Název	MJ	Počet MJ	J.cena	Celkem
			<ul style="list-style-type: none"> - ztížení v okolí vedení, konstrukcí a objektů a jejich dočasné zajištění - ztížení provádění vč. hutnění ve ztížených podmínkách a stísněných prostorech - ztížené ukládání sypaniny pod vodu - ukládání po vrstvách a po jiných nutných částech (figurách) vč. dosypávek - spouštění a nošení materiálu - výměna částí zemní konstrukce znehodnocené klimatickými vlivy - ruční hutnění a výplň jam a prohlubní v podloží - úprava, očištění, ochrana a zhutnění podloží - svahování, hutnění a uzavírání povrchů svahů - zřízení lavic na svazích - udržování úložiště a jeho ochrana proti vodě - odvedení nebo obvedení vody v okolí úložiště a v úložišti - veškeré pomocné konstrukce umožňující provedení zemní konstrukce (příjezdy, sjezdy, nájezdy, lešení, podpěrné konstrukce, přemostění, zpevněné plochy, zakrytí a pod.) 				
6	18110		ÚPRAVA PLÁNĚ SE ZHUTNĚNÍM V HORNINĚ TŘ. I 973,2=973,200 [A]	M2	973,200		
			Technická specifikace: položka zahrnuje úpravu pláně včetně vyrovnání výškových rozdílů. Míru zhutnění určuje projekt.				
7	18232		ROZPROSTŘENÍ ORNICE V ROVINĚ V TL DO 0,15M 4862.65+27.84=4 890,490 [A]	M2	4 890,490		
			Technická specifikace: položka zahrnuje: nutné přemístění ornice z dočasných skládek vzdálených do 50m rozprostření ornice v předepsané tloušťce v rovině a ve svahu do 1:5				
8	18241		ZALOŽENÍ TRÁVNÍKU RUČNÍM VÝSEVEM 4862.65+27.84=4 890,490 [A]	M2	4 890,490		
			Technická specifikace: Zahrnuje dodání předepsané travní směsi, její výsev na ornici, zalévání, první pokosení, to vše bez ohledu na sklon terénu				
9	18247		OŠETŘOVÁNÍ TRÁVNÍKU 4862.65+27.84=4 890,490 [A]	M2	4 890,490		



3.6.1.8

POLOŽKY SOUPISU PRACÍ

Stavba: 1617900 Okružní křižovatka na sil. II/610 v ul. Boleslavská - Stará Boleslav
Objekt: SO 131 Chodníky
Rozpočet: SO 131 Chodníky

Poř.č.	Položka	Typ	Název	MJ	Počet MJ	J.cena	Celkem
			Technická specifikace: Zahrnuje pokosení se shrabáním, naložení shrabků na dopravní prostředek, s odvozem a se složením, to vše bez ohledu na sklon terénu zahrnuje nutné zalití a hnojení				
1			Zemní práce				
5			Komunikace				
10	56335		VOZOVKOVÉ VRSTVY ZE ŠTĚRKODRTI TL. DO 250MM tl. min. 200mm 973,2=973,200 [A] Technická specifikace: - dodání kameniva předepsané kvality a zrnitosti - rozprostření a zhutnění vrstvy v předepsané tloušťce - zřízení vrstvy bez rozlišení šířky, pokládání vrstvy po etapách - nezahrnuje postřiky, nátěry	M2	973,200		
11	582611		KRYTY Z BETON DLAŽDIC SE ZÁMKEM ŠEDÝCH TL 60MM DO LOŽE Z KAM 973,2-63,03-16,0=894,170 [A] Technická specifikace: - dodání dlažebního materiálu v požadované kvalitě, dodání materiálu pro předepsané lože v tloušťce předepsané dokumentací a pro předepsanou výplň spar - očištění podkladu - uložení dlažby dle předepsaného technologického předpisu včetně předepsané podkladní vrstvy a předepsané výplně spar - zřízení vrstvy bez rozlišení šířky, pokládání vrstvy po etapách - úpravu napojení, ukončení podél obrubníků, dilatačních zařízení, odvodňovacích proužků, odvodňovačů, vpustí, šachet a pod., nestanoví-li zadávací dokumentace jinak - nezahrnuje postřiky, nátěry - nezahrnuje těsnění podél obrubníků, dilatačních zařízení, odvodňovacích proužků, odvodňovačů, vpustí, šachet a pod.	M2	894,170		
12	582614		KRYTY Z BETON DLAŽDIC SE ZÁMKEM BAREV TL 60MM DO LOŽE Z KAM 16,0=16,000 [A]	M2	16,000		



3.6.1.8

POLOŽKY SOUPISU PRACÍ

Stavba: 1617900 Okružní křižovatka na sil. II/610 v ul. Boleslavská - Stará Boleslav
Objekt: SO 131 Chodníky
Rozpočet: SO 131 Chodníky

Poř.č.	Položka	Typ	Název	MJ	Počet MJ	J.cena	Celkem
			Technická specifikace: - dodání dlažebního materiálu v požadované kvalitě, dodání materiálu pro předepsané lože v tloušťce předepsané dokumentací a pro předepsanou výplň spar - očištění podkladu - uložení dlažby dle předepsaného technologického předpisu včetně předepsané podkladní vrstvy a předepsané výplně spar - zřízení vrstvy bez rozlišení šířky, pokládání vrstvy po etapách - úpravu napojení, ukončení podél obrubníků, dilatačních zařízení, odvodňovacích proužků, odvodňovačů, vpustí, šachet a pod., nestanoví-li zadávací dokumentace jinak - nezahrnuje postřiky, nátěry - nezahrnuje těsnění podél obrubníků, dilatačních zařízení, odvodňovacích proužků, odvodňovačů, vpustí, šachet a pod.				
13	58261A		KRYTY Z BETON DLAŽDIC SE ZÁMKEM BAREV RELIÉF TL 60MM DO LOŽE Z KAM 63,03=63,030 [A]	M2	63,030		
			Technická specifikace: - dodání dlažebního materiálu v požadované kvalitě, dodání materiálu pro předepsané lože v tloušťce předepsané dokumentací a pro předepsanou výplň spar - očištění podkladu - uložení dlažby dle předepsaného technologického předpisu včetně předepsané podkladní vrstvy a předepsané výplně spar - zřízení vrstvy bez rozlišení šířky, pokládání vrstvy po etapách - úpravu napojení, ukončení podél obrubníků, dilatačních zařízení, odvodňovacích proužků, odvodňovačů, vpustí, šachet a pod., nestanoví-li zadávací dokumentace jinak - nezahrnuje postřiky, nátěry - nezahrnuje těsnění podél obrubníků, dilatačních zařízení, odvodňovacích proužků, odvodňovačů, vpustí, šachet a pod.				
5			Komunikace				
8			Potrubí				
14	89921		VÝŠKOVÁ ÚPRAVA POKLOPŮ 1=1,000 [A]	KUS	1,000		
			Technická specifikace: - položka výškové úpravy zahrnuje všechny nutné práce a materiály pro zvýšení nebo snížení zařízení (včetně nutné úpravy stávajícího povrchu vozovky nebo chodníku).				



3.6.1.8

POLOŽKY SOUPISU PRACÍ

Stavba: 1617900 Okružní křižovatka na sil. II/610 v ul. Boleslavská - Stará Boleslav
Objekt: SO 131 Chodníky
Rozpočet: SO 131 Chodníky

Poř.č.	Položka	Typ	Název	MJ	Počet MJ	J.cena	Celkem
15	89923		VÝŠKOVÁ ÚPRAVA KRYCÍCH HRNCŮ 1=1,000 [A] Technická specifikace: - položka výškové úpravy zahrnuje všechny nutné práce a materiály pro zvýšení nebo snížení zařízení (včetně nutné úpravy stávajícího povrchu vozovky nebo chodníku).	KUS	1,000		
8			Potrubí				
9			Ostatní konstrukce a práce				
16	917212		ZÁHONOVÉ OBRUBY Z BETONOVÝCH OBRUBNÍKŮ ŠÍŘ 80MM 80x250 12.5+10.82+6.1+6.85+78.86+46.9+98.94+83.11+39.5+63.02+28.76+41.83+40.46+8.72+5.97+16.65+19.1+5.3+5.65+14.4+16.54+69.16+124.11=843,250 [A] Technická specifikace: Položka zahrnuje: dodání a pokládku betonových obrubníků o rozměrech předepsaných zadávací dokumentací betonové lože i boční betonovou opěrku.	M	843,250		
9			Ostatní konstrukce a práce				

Celkem:

SOUPIS PRACÍ

Stavba: 1617900 Okružní křižovatka na sil. II/610 v ul. Boleslavská - Stará Boleslav

Objekt: SO 433 Veřejné osvětlení

Rozpočet: SO 433 Veřejné osvětlení

Objednavatel:

Zhotovitel dokumentace:

Zhotovitel: EUROVIA CS, a. s.

Základní cena: Kč

Cena celková: Kč

DPH: Kč

Cena s daní: Kč

Měrné jednotky:

Počet měrných jednotek: 1,00

Náklad na měrnou jednotku: Kč

Vypracoval zadání:

Vypracoval nabídku:

Datum zadání:

Datum vypracování nabídky:



3.6.1.8

POLOŽKY SOUPISU PRACÍ

Stavba: 1617900 Okružní křižovatka na sil. II/610 v ul. Boleslavská - Stará Boleslav
Objekt: SO 433 Veřejné osvětlení
Rozpočet: SO 433 Veřejné osvětlení

Poř.č.	Položka	Typ	Název	MJ	Počet MJ	J.cena	Celkem
0	Všeobecné konstrukce a práce						
1	014101		POPLATKY ZA SKLÁDKU přebytečná zemina 1,0*1,0*1,5*22=33,000 [A] 0,6*0,6*1,1*2=0,792 [B] 0,8*0,8*1,2*4=3,072 [C] 0,5*0,25*(8+8+7,5+17,5+13,5+10+13+12+12+15)=14,563 [E] 0,35*0,2*(780)=54,600 [F] Celkem: A+B+C+E+F=106,027 [G]	M3	106,027		
			Technická specifikace: zahrnuje veškeré poplatky provozovatelů skládky související s uložením odpadu na skládce.				
2	029113		OSTATNÍ POŽADAVKY - GEODETICKÉ ZAMĚŘENÍ - CELKY geodetické práce na objektu v průběhu stavby	KUS	1,000		
			Technická specifikace: zahrnuje veškeré náklady spojené s objednatelem požadovanými pracemi				
3	02944		OSTAT POŽADAVKY - DOKUMENTACE SKUTEČ PROVEDENÍ V DIGIT FORMĚ v tištěné a digitální formě	KPL	1,000		
			Technická specifikace: zahrnuje veškeré náklady spojené s objednatelem požadovanými pracemi				
0	Všeobecné konstrukce a práce						
1	Zemní práce						
4	125738		VYKOPÁVKY ZE ZEMNÍKŮ A SKLÁDEK TŘ. I, ODVOZ DO 20KM přebytečná zemina z výkopu 1,0*1,0*1,5*22=33,000 [A] 0,6*0,6*1,1*2=0,792 [B] 0,8*0,8*1,2*4=3,072 [C] 0,5*0,25*(8+8+7,5+17,5+13,5+10+13+12+12+15)=14,563 [E] 0,35*0,2*(780)=54,600 [F] Celkem: A+B+C+E+F=106,027 [G]	M3	106,027		

POLOŽKY SOUPISU PRACÍ

Stavba: 1617900 Okružní křižovatka na sil. II/610 v ul. Boleslavská - Stará Boleslav
Objekt: SO 433 Veřejné osvětlení
Rozpočet: SO 433 Veřejné osvětlení

Poř.č.	Položka	Typ	Název	MJ	Počet MJ	J.cena	Celkem
			Technická specifikace: položka zahrnuje: - vodorovná a svislá doprava, přemístění, přeložení, manipulace s výkopkem - kompletní provedení vykopávky nezapažené i zapažené - ošetření výkopiště po celou dobu práce v něm vč. klimatických opatření - ztížení vykopávek v blízkosti podzemního vedení, konstrukcí a objektů vč. jejich dočasného zajištění - ztížení pod vodou, v okolí výbušnin, ve stísněných prostorech a pod. - příplatek za lepivost - těžení po vrstvách, pásech a po jiných nutných částech (figurách) - čerpání vody vč. čerpacích jímek, potrubí a pohotovostní čerpací soupravy (viz ustanovení k pol. 1151,2) - potřebné snížení hladiny podzemní vody - těžení a rozpojování jednotlivých balvanů - vytahování a nošení výkopku - ruční vykopávky, odstranění kořenů a napadávek - pažení, vzepření a rozepření vč. přepažování (vyjma štetových stěn) - úpravu, ochranu a očištění dna, základové spáry, stěn a svahů - udržování výkopiště a jeho ochrana proti vodě - odvedení nebo obvedení vody v okolí výkopiště a ve výkopišti - třídění výkopku - veškeré pomocné konstrukce umožňující provedení vykopávky (příjezdy, sjezdy, nájezdy, lešení, podpěr. konstr., přemostění, zpevněné plochy, zakrytí a pod.) položka nezahrnuje: - práce spojené s otvirkou zemníku				
5	13173		HLOUBENÍ JAM ZAPAŽ I NEPAŽ TŘ. I základ stožáru pro rozvaděč VO 1,0*1,0*1,5*22=33,000 [A] 0,6*0,6*1,1*2=0,792 [B] 0,8*0,8*1,2*4=3,072 [C] 0,8*1,0*0,5=0,400 [D] Celkem: A+B+C+D=37,264 [E]	M3	37,264		
			Technická specifikace: položka zahrnuje: - vodorovná a svislá doprava, přemístění, přeložení, manipulace s výkopkem - kompletní provedení vykopávky nezapažené i zapažené				

3.6.1.8

POLOŽKY SOUPISU PRACÍ

Stavba: 1617900 Okružní křižovatka na sil. II/610 v ul. Boleslavská - Stará Boleslav
Objekt: SO 433 Veřejné osvětlení
Rozpočet: SO 433 Veřejné osvětlení

Poř.č.	Položka	Typ	Název	MJ	Počet MJ	J.cena	Celkem
			<ul style="list-style-type: none"> - ošetření výkopiště po celou dobu práce v něm vč. klimatických opatření - ztížení vykopávek v blízkosti podzemního vedení, konstrukcí a objektů vč. jejich dočasného zajištění - ztížení pod vodou, v okolí výbušnin, ve stísněných prostorech a pod. - příplatek za lepivost - těžení po vrstvách, pásech a po jiných nutných částech (figurách) - čerpání vody vč. čerpacích jímek, potrubí a pohotovostní čerpací soupravy (viz ustanovení k pol. 1151,2) - potřebné snížení hladiny podzemní vody - těžení a rozpojování jednotlivých balvanů - vytahování a nošení výkopku - svažování a přesvah. svahů do konečného tvaru, výměna hornin v podloží a v pláni znehodnocené klimatickými vlivy - ruční vykopávky, odstranění kořenů a napadávek - pažení, vzepření a rozepření vč. přepažování (vyjma štetových stěn) - úpravu, ochranu a očištění dna, základové spáry, stěn a svahů - odvedení nebo obvedení vody v okolí výkopiště a ve výkopišti - třídění výkopku - veškeré pomocné konstrukce umožňující provedení vykopávky (příjezdy, sjezdy, nájezdy, lešení, podpěr. konstr., přemostění, zpevněné plochy, zakrytí a pod.) - nezahrnuje uložení zeminy (na skládku, do násypu) ani poplatky za skládku, vykazují se v položce č.0141** 				
6	13273		<p>HLOUBENÍ RÝH ŠÍŘ DO 2M PAŽ I NEPAŽ TŘ. I</p> <p>kabelová trasa a prostupy</p> <p>0,5*1,2*(8+8+7,5+17,5+13,5+10+13+12+12+15)=69,900 [A] 0,35*0,8*(780)=218,400 [B] Celkem: A+B=288,300 [C]</p> <p>Technická specifikace: položka zahrnuje:</p> <ul style="list-style-type: none"> - vodorovná a svislá doprava, přemístění, přeložení, manipulace s výkopkem - kompletní provedení vykopávky nezapažené i zapažené - ošetření výkopiště po celou dobu práce v něm vč. klimatických opatření - ztížení vykopávek v blízkosti podzemního vedení, konstrukcí a objektů vč. jejich dočasného zajištění - ztížení pod vodou, v okolí výbušnin, ve stísněných prostorech a pod. - příplatek za lepivost - těžení po vrstvách, pásech a po jiných nutných částech (figurách) - čerpání vody vč. čerpacích jímek, potrubí a pohotovostní čerpací soupravy (viz ustanovení k pol. 1151,2) 	M3	288,300		

3.6.1.8

POLOŽKY SOUPISU PRACÍ

Stavba: 1617900 Okružní křižovatka na sil. II/610 v ul. Boleslavská - Stará Boleslav
Objekt: SO 433 Veřejné osvětlení
Rozpočet: SO 433 Veřejné osvětlení

Poř.č.	Položka	Typ	Název	MJ	Počet MJ	J.cena	Celkem
			- potřebné snížení hladiny podzemní vody - těžení a rozpojování jednotlivých balvanů - vytahování a nošení výkopku - svahování a přesvah. svahů do konečného tvaru, výměna hornin v podloží a v pláni znehodnocené klimatickými vlivy - ruční vykopávky, odstranění kořenů a napadávek - pažení, vzepření a rozepření vč. přepažování (vyjma štetových stěn) - úpravu, ochranu a očištění dna, základové spáry, stěn a svahů - odvedení nebo obvedení vody v okolí výkopiště a ve výkopišti - třídění výkopku - veškeré pomocné konstrukce umožňující provedení vykopávky (příjezdy, sjezdy, nájezdy, lešení, podpěr. konstr., přemostění, zpevněné plochy, zakrytí a pod.) - nezahrnuje uložení zeminy (na skládku, do násypu) ani poplatky za skládku, vykazují se v položce č.0141**				
7	17120		ULOŽENÍ SYPANINY DO NÁSYPŮ A NA SKLÁDKY BEZ ZHUTNĚNÍ přebytečná zemina 1,0*1,0*1,5*22=33,000 [A] 0,6*0,6*1,1*2=0,792 [B] 0,8*0,8*1,2*4=3,072 [C] 0,5*0,25*(8+8+7,5+17,5+13,5+10+13+12+12+15)=14,563 [E] 0,35*0,2*(780)=54,600 [F] Celkem: A+B+C+E+F=106,027 [G]	M3	106,027		
		Technická specifikace:	položka zahrnuje: - kompletní provedení zemní konstrukce do předepsaného tvaru - ošetření úložiště po celou dobu práce v něm vč. klimatických opatření - ztížení v okolí vedení, konstrukcí a objektů a jejich dočasné zajištění - ztížení provádění ve ztížených podmínkách a stísněných prostorech - ztížené ukládání sypaniny pod vodu - ukládání po vrstvách a po jiných nutných částech (figurách) vč. dosypávek - spouštění a nošení materiálu - úprava, očištění a ochrana podloží a svahů - svahování, uzavírání povrchů svahů - udržování úložiště a jeho ochrana proti vodě - odvedení nebo obvedení vody v okolí úložiště a v úložišti				



3.6.1.8

POLOŽKY SOUPISU PRACÍ

Stavba: 1617900 Okružní křižovatka na sil. II/610 v ul. Boleslavská - Stará Boleslav
Objekt: SO 433 Veřejné osvětlení
Rozpočet: SO 433 Veřejné osvětlení

Poř.č.	Položka	Typ	Název	MJ	Počet MJ	J.cena	Celkem
			- veškeré pomocné konstrukce umožňující provedení zemní konstrukce (příjezdy, sjezdy, nájezdy, lešení, podpěrné konstrukce, přemostění, zpevněné plochy, zakrytí a pod.)				
8	17411		ZÁSYP JAM A RÝH ZEMINOU SE ZHUTNĚNÍM $0,5*(1,2-0,25)*(8+8+7,5+17,5+13,5+10+13+12+12+15)=55,338$ [E] $0,35*(0,8-0,2)*(780)=163,800$ [F] $0,8*1,0*0,5=0,400$ [D] Celkem: E+F+D=219,538 [G]	M3	219,538		
		Technická specifikace:	položka zahrnuje: - kompletní provedení zemní konstrukce vč. výběru vhodného materiálu - úprava ukládaného materiálu vlhčením, tříděním, promícháním nebo vysoušením, příp. jiné úpravy za účelem zlepšení jeho mech. vlastností - hutnění i různé míry hutnění - ošetření úložiště po celou dobu práce v něm vč. klimatických opatření - ztížení v okolí vedení, konstrukcí a objektů a jejich dočasné zajištění - ztížení provádění vč. hutnění ve ztížených podmínkách a stísněných prostorech - ztížené ukládání sypaniny pod vodu - ukládání po vrstvách a po jiných nutných částech (figurách) vč. dosypávek - spouštění a nošení materiálu - výměna částí zemní konstrukce znehodnocené klimatickými vlivy - ruční hutnění - udržování úložiště a jeho ochrana proti vodě - odvedení nebo obvedení vody v okolí úložiště a v úložišti - veškeré pomocné konstrukce umožňující provedení zemní konstrukce (příjezdy, sjezdy, nájezdy, lešení, podpěrné konstrukce, přemostění, zpevněné plochy, zakrytí a pod.)				
9	17581		OBSYP POTRUBÍ A OBJEKTŮ Z NAKUPOVANÝCH MATERIÁLŮ pískové lože $0,35*0,2*780=54,600$ [A]	M3	54,600		
		Technická specifikace:	položka zahrnuje: - kompletní provedení zemní konstrukce včetně nákupu a dopravy materiálu dle zadávací dokumentace - úprava ukládaného materiálu vlhčením, tříděním, promícháním nebo vysoušením, příp. jiné úpravy za účelem zlepšení jeho mech. vlastností - hutnění i různé míry hutnění - ošetření úložiště po celou dobu práce v něm vč. klimatických opatření				



3.6.1.8

POLOŽKY SOUPISU PRACÍ

Stavba: 1617900 Okružní křižovatka na sil. II/610 v ul. Boleslavská - Stará Boleslav
Objekt: SO 433 Veřejné osvětlení
Rozpočet: SO 433 Veřejné osvětlení

Poř.č.	Položka	Typ	Název	MJ	Počet MJ	J.cena	Celkem
			<ul style="list-style-type: none"> - ztížení v okolí vedení, konstrukcí a objektů a jejich dočasné zajištění - ztížení provádění vč. hutnění ve ztížených podmínkách a stísněných prostorech - ztížené ukládání sypaniny pod vodu - ukládání po vrstvách a po jiných nutných částech (figurách) vč. dosypávek - spouštění a nošení materiálu - výměna částí zemní konstrukce znehodnocené klimatickými vlivy - ruční hutnění a výplň jam a prohlubní v podloží - úprava, očištění, ochrana a zhutnění podloží - svahování, hutnění a uzavírání povrchů svahů - zřízení lavic na svazích - udržování úložiště a jeho ochrana proti vodě - odvedení nebo obvedení vody v okolí úložiště a v úložišti - veškeré pomocné konstrukce umožňující provedení zemní konstrukce (příjezdy, sjezdy, nájezdy, lešení, podpěrné konstrukce, přemostění, zpevněné plochy, zakrytí a pod.) - zemina vytlačená potrubím o DN do 180mm se od kubatury obsypů neodečítá 				
1			Zemní práce				
2			Základy				
10	272315		ZÁKLADY Z PROSTÉHO BETONU DO C30/37 základ stožáru XF4 1,0*1,0*1,5*22=33,000 [A] 0,6*0,6*1,1*2=0,792 [B] 0,8*0,8*1,2*4=3,072 [C] Celkem: A+B+C=36,864 [D]	M3	36,864		
			Technická specifikace: <ul style="list-style-type: none"> - dodání čerstvého betonu (betonové směsi) požadované kvality, jeho uložení do požadovaného tvaru při jakékoliv hustotě výztuže, konzistenci čerstvého betonu a způsobu hutnění, ošetření a ochranu betonu, - zhotovení nepropustného, mrazuvzdorného betonu a betonu požadované trvanlivosti a vlastností, - užití potřebných přísad a technologií výroby betonu, - zřízení pracovních a dilatačních spar, včetně potřebných úprav, výplně, vložek, opravování, očištění a ošetření, - bednění požadovaných konstr. (i ztracené) s úpravou dle požadované kvality povrchu betonu, včetně odbedňovacích a odsukřovacích prostředků, - podpěrné konstr. (skruže) a lešení všech druhů pro bednění, uložení čerstvého betonu, výztuže a doplňkových konstr., vč. požadovaných otvorů, 				



3.6.1.8

POLOŽKY SOUPISU PRACÍ

Stavba: 1617900 Okružní křižovatka na sil. II/610 v ul. Boleslavská - Stará Boleslav
Objekt: SO 433 Veřejné osvětlení
Rozpočet: SO 433 Veřejné osvětlení

Poř.č.	Položka	Typ	Název	MJ	Počet MJ	J.cena	Celkem
			ochranných a bezpečnostních opatření a základů těchto konstrukcí a lešení, - vytvoření kotevních čel, kapes, nálitků, a sedel, - zřízení všech požadovaných otvorů, kapes, výklenků, prostupů, dutin, drážek a pod., vč. ztížení práce a úprav kolem nich, - úpravy pro osazení výztuže, doplňkových konstrukcí a vybavení, - úpravy povrchu pro položení požadované izolace, povlaků a nátěrů, případně vyspravení, - ztížení práce u kabelových a injektážních trubek a ostatních zařízení osazovaných do betonu, - konstrukce betonových kloubů, upevnění kotevních prvků a doplňkových konstrukcí, - nátěry zabraňující soudržnost betonu a bednění, - výplň, těsnění a tmelení spar a spojů, - opatření povrchů betonu izolací proti zemní vlhkosti v částech, kde přijdou do styku se zeminou nebo kamenivem, - případné zřízení spojovací vrstvy u základů, - úpravy pro osazení zařízení ochrany konstrukce proti vlivu bludných proudů,				
2		Základy					
4		Vodorovné konstrukce					
11	451312		PODKLADNÍ A VÝPLŇOVÉ VRSTVY Z PROSTÉHO BETONU C12/15 podkladní beton pro chráničky $0,5*0,05*(8+8+7,5+17,5+13,5+10+13+12+12+15)=2,913 [A]$	M3	2,913		
		Technická specifikace:	- dodání čerstvého betonu (betonové směsi) požadované kvality, jeho uložení do požadovaného tvaru při jakémkoliv hustotě výztuže, konzistenci čerstvého betonu a způsobu hutnění, ošetření a ochranu betonu, - zhotovení nepropustného, mrazuvzdorného betonu a betonu požadované trvanlivosti a vlastností, - užití potřebných přísad a technologií výroby betonu, - zřízení pracovních a dilatačních spar, včetně potřebných úprav, výplně, vložek, opracování, očištění a ošetření, - bednění požadovaných konstr. (i ztracené) s úpravou dle požadované kvality povrchu betonu, včetně odbedňovacích a odskrúžovacích prostředků, - podpěrné konstr. (skruže) a lešení všech druhů pro bednění, uložení čerstvého betonu, výztuže a doplňkových konstr., vč. požadovaných otvorů, ochranných a bezpečnostních opatření a základů těchto konstrukcí a lešení, - vytvoření kotevních čel, kapes, nálitků, a sedel, - zřízení všech požadovaných otvorů, kapes, výklenků, prostupů, dutin, drážek a pod., vč. ztížení práce a úprav kolem nich, - úpravy pro osazení výztuže, doplňkových konstrukcí a vybavení, - úpravy povrchu pro položení požadované izolace, povlaků a nátěrů, případně vyspravení, - ztížení práce u kabelových a injektážních trubek a ostatních zařízení osazovaných do betonu,				

3.6.1.8

POLOŽKY SOUPISU PRACÍ

Stavba: 1617900 Okružní křižovatka na sil. II/610 v ul. Boleslavská - Stará Boleslav
 Objekt: SO 433 Veřejné osvětlení
 Rozpočet: SO 433 Veřejné osvětlení

Poř.č.	Položka	Typ	Název	MJ	Počet MJ	J.cena	Celkem
			- konstrukce betonových kloubů, upevnění kotevních prvků a doplňkových konstrukcí, - nátěry zabraňující soudržnost betonu a bednění, - výplň, těsnění a tmelení spar a spojů, - opatření povrchů betonu izolací proti zemní vlhkosti v částech, kde přijdou do styku se zeminou nebo kamenivem, - případné zřízení spojovací vrstvy u základů, - úpravy pro osazení zařízení ochrany konstrukce proti vlivu bludných proudů				
4			Vodorovné konstrukce				
7			Přidružená stavební výroba				
12	702311		ZAKRYTÍ KABELŮ VÝSTRAŽNOU FÓLÍÍ ŠÍŘKY DO 20 CM červená	M	780,000		
			Technická specifikace: 1. Položka obsahuje: – kompletní montáž, návrh, rozměření, upevnění, začištění, sváření, vrtání, řezání, spojování a pod. – veškerý spojovací a montážní materiál vč. upevňovacího materiálu – sestavení a upevnění konstrukce na stanovišti – pomocné mechanismy a povrchovou úpravu 2. Položka neobsahuje: X 3. Způsob měření: Udává se počet sad, které se skládají z předepsaných dílů, jež tvoří požadovaný celek, za každý započatý měsíc pronájmu.				
13	741811		UZEMŇOVACÍ VODIČ NA POVRCHU FEZN DO 120 MM2 drát FeZn pr. 10 mm; propojení stožáru strojeného zemniče včetně svorek včetně PKO (22+4+2+1)*1,5=43,500 [A]	M	43,500		
			Technická specifikace: 1. Položka obsahuje: – uchycení vodiče na povrch vč. podpěr, konzol, svorek a pod. – měření, dělení, spojování – nátěr				

3.6.1.8

POLOŽKY SOUPISU PRACÍ

Stavba: 1617900 Okružní křižovatka na sil. II/610 v ul. Boleslavská - Stará Boleslav
 Objekt: SO 433 Veřejné osvětlení
 Rozpočet: SO 433 Veřejné osvětlení

Poř.č.	Položka	Typ	Název	MJ	Počet MJ	J.cena	Celkem
			2. Položka neobsahuje: X 3. Způsob měření: Měří se metr délkový.				
14	741911		UZEMŇOVACÍ VODIČ V ZEMI FEZN DO 120 MM2 drát FeZn pr. 10 mm dodávka a montáž 780+117=897,000 [B] Celkem: B=897,000 [C] Technická specifikace: 1. Položka obsahuje: – přípravu podkladu pro osazení – měření, dělení, spojování, tvarování – ochranný nátěr spojů a při průchodu vodiče nad terén apod. dle příslušných norem 2. Položka neobsahuje: – zemní práce – ochranu vodiče - chráničky apod. 3. Způsob měření: Měří se metr délkový.	M	897,000		
15	742G11		KABEL NN DVOU- A TŘÍŽÍLOVÝ CU S PLASTOVOU IZOLACÍ DO 2,5 MM2 kabel CYKY 3-Jx1,5 mm do stožáru dodávka, montáž, ukončení 18*(10+2)*1,05=226,800 [A] 4*(10+1,5)*1,05=48,300 [B] 2*5*1,05=10,500 [C] 3*(6+2)*1,05=25,200 [D] 1*(6+3)*1,05=9,450 [E] Celkem: A+B+C+D+E=320,250 [F] Technická specifikace: 1. Položka obsahuje: – manipulace a uložení kabelu (do země, chráničky, kanálu, na rošty, na TV a pod.) 2. Položka neobsahuje: – přichytky, spojky, koncovky, chráničky apod.	M	320,250		

3.6.1.8

POLOŽKY SOUPISU PRACÍ

Stavba: 1617900 Okružní křižovatka na sil. II/610 v ul. Boleslavská - Stará Boleslav
 Objekt: SO 433 Veřejné osvětlení
 Rozpočet: SO 433 Veřejné osvětlení

Poř.č.	Položka	Typ	Název	MJ	Počet MJ	J.cena	Celkem
			3. Způsob měření: Měří se metr délkový.				
16	742H12		KABEL NN ČTYŘ- A PĚTIŽÍLOVÝ CU S PLASTOVOU IZOLACÍ OD 4 DO 16 MM2 kabel CYKY 4-Jx16 mm dodávka a montáž $(980+(22+4+2)*2*3)*1,05=1\ 205,400$ [B] Technická specifikace: 1. Položka obsahuje: – manipulace a uložení kabelu (do země, chráničky, kanálu, na rošty, na TV a pod.) 2. Položka neobsahuje: – přichytky, spojky, koncovky, chráničky apod. 3. Způsob měření: Měří se metr délkový.	M	1 205,400		
17	742L12		UKONČENÍ DVOU AŽ PĚTIŽÍLOVÉHO KABELU V ROZVADĚČI NEBO NA PŘÍSTROJI OD 4 DO 16 MM2 včetně označení kabelu $2*(22+2+4)+6=62,000$ [A] Technická specifikace: 1. Položka obsahuje: – všechny práce spojené s úpravou kabelů pro montáž včetně veškerého příslušenství 2. Položka neobsahuje: X 3. Způsob měření: Udává se počet kusů kompletní konstrukce nebo práce.	KUS	62,000		
18	743121		OSVĚTLOVACÍ STOŽÁR PEVNÝ ŽÁROVĚ ZINKOVANÝ DÉLKY DO 6 M stožár výšky 5 m dodávka a montáž Technická specifikace: 1. Položka obsahuje: – základovou konstrukci a veškeré příslušenství	KUS	2,000		

3.6.1.8

POLOŽKY SOUPISU PRACÍ

Stavba: 1617900 Okružní křižovatka na sil. II/610 v ul. Boleslavská - Stará Boleslav
Objekt: SO 433 Veřejné osvětlení
Rozpočet: SO 433 Veřejné osvětlení

Poř.č.	Položka	Typ	Název	MJ	Počet MJ	J.cena	Celkem
			– připojovací svorkovnice ve třídě izolace II (pro 2x svítidlo) a kabelové vedení ke svítidlům – uzavírací nátěr, technický popis viz. projektová dokumentace 2. Položka neobsahuje: – zemní práce, betonový základ, svítidlo, výložník 3. Způsob měření: Udává se počet kusů kompletní konstrukce nebo práce.				
19	743122		OSVĚTLOVACÍ STOŽÁR PEVNÝ ŽÁROVĚ ZINKOVANÝ DÉLKY PŘES 6,5 DO 12 M stožár výšky 10 m dodávka a montáž Technická specifikace: 1. Položka obsahuje: – základovou konstrukci a veškeré příslušenství – připojovací svorkovnice ve třídě izolace II (pro 2x svítidlo) a kabelové vedení ke svítidlům – uzavírací nátěr, technický popis viz. projektová dokumentace 2. Položka neobsahuje: – zemní práce, betonový základ, svítidlo, výložník 3. Způsob měření: Udává se počet kusů kompletní konstrukce nebo práce.	KUS	22,000		
20	743141		OSVĚTLOVACÍ STOŽÁR PŘECHODOVÝ DÉLKY DO 8 M stožár výšky 6 m dodávka a montáž Technická specifikace: 1. Položka obsahuje: – základovou konstrukci a veškeré příslušenství – připojovací svorkovnice ve třídě izolace II (pro 2x svítidlo) a kabelové vedení ke svítidlům – uzavírací nátěr, technický popis viz. projektová dokumentace 2. Položka neobsahuje: – zemní práce, betonový základ, svítidlo, výložník 3. Způsob měření: Udává se počet kusů kompletní konstrukce nebo práce.	KUS	4,000		

3.6.1.8

POLOŽKY SOUPISU PRACÍ

Stavba: 1617900 Okružní křižovatka na sil. II/610 v ul. Boleslavská - Stará Boleslav
Objekt: SO 433 Veřejné osvětlení
Rozpočet: SO 433 Veřejné osvětlení

Poř.č.	Položka	Typ	Název	MJ	Počet MJ	J.cena	Celkem
21	743142	a	OSVĚTLOVACÍ STOŽÁR PŘECHODOVÝ - VÝLOŽNÍK S DÉLKOU VYLOŽENÍ DO 3 M vyložení 2 m dodávka a montáž Technická specifikace: 1. Položka obsahuje: – veškeré příslušenství a uzavírací nátěr, technický popis viz. projektová dokumentace 2. Položka neobsahuje: X 3. Způsob měření: Udává se počet kusů kompletní konstrukce nebo práce.	KUS	3,000		
22	743142	b	OSVĚTLOVACÍ STOŽÁR PŘECHODOVÝ - VÝLOŽNÍK S DÉLKOU VYLOŽENÍ DO 3 M vyložení 3 m dodávka a montáž Technická specifikace: 1. Položka obsahuje: – veškeré příslušenství a uzavírací nátěr, technický popis viz. projektová dokumentace 2. Položka neobsahuje: X 3. Způsob měření: Udává se počet kusů kompletní konstrukce nebo práce.	KUS	1,000		
23	743151		OSVĚTLOVACÍ STOŽÁR - STOŽÁROVÁ ROZVODNICE S 1-2 JISTIČÍMI PRVKY s řadovými svorkami a pojistkovým odpínačem, včetně vložky dodávka a montáž 22+2+4=28,000 [A] Technická specifikace: 1. Položka obsahuje: – veškeré příslušenství, technický popis viz. projektová dokumentace 2. Položka neobsahuje:	KUS	28,000		



3.6.1.8

POLOŽKY SOUPISU PRACÍ

Stavba: 1617900 Okružní křižovatka na sil. II/610 v ul. Boleslavská - Stará Boleslav
 Objekt: SO 433 Veřejné osvětlení
 Rozpočet: SO 433 Veřejné osvětlení

Poř.č.	Položka	Typ	Název	MJ	Počet MJ	J.cena	Celkem
			X 3. Způsob měření: Udává se počet kusů kompletní konstrukce nebo práce.				
24	743312		VÝLOŽNÍK PRO MONTÁŽ SVÍTIDLA NA STOŽÁR JEDNORAMENNÝ DÉLKA VYLOŽENÍ PŘES 1 DO 2 M vyložení 1,5 m dodávka a montáž Technická specifikace: 1. Položka obsahuje: – veškeré příslušenství a uzavírací nátěr, technický popis viz. projektová dokumentace 2. Položka neobsahuje: X 3. Způsob měření: Udává se počet kusů kompletní konstrukce nebo práce.	KUS	4,000		
25	743313		VÝLOŽNÍK PRO MONTÁŽ SVÍTIDLA NA STOŽÁR JEDNORAMENNÝ DÉLKA VYLOŽENÍ PŘES 2 M vyložení 2,0 m dodávka a montáž Technická specifikace: 1. Položka obsahuje: – veškeré příslušenství a uzavírací nátěr, technický popis viz. projektová dokumentace 2. Položka neobsahuje: X 3. Způsob měření: Udává se počet kusů kompletní konstrukce nebo práce.	KUS	18,000		
26	743531		SVÍTIDLO VENKOVNÍ VŠEOBECNÉ PRO OSVĚTLENÍ PŘECHODU PRO CHODCE DO 150 W svítidlo s LED zdrojem světla dodávka a montáž Technická specifikace: 1. Položka obsahuje:	KUS	4,000		



3.6.1.8

POLOŽKY SOUPISU PRACÍ

Stavba: 1617900 Okružní křižovatka na sil. II/610 v ul. Boleslavská - Stará Boleslav
 Objekt: SO 433 Veřejné osvětlení
 Rozpočet: SO 433 Veřejné osvětlení

Poř.č.	Položka	Typ	Název	MJ	Počet MJ	J.cena	Celkem
			– zdroj a veškeré příslušenství – technický popis viz. projektová dokumentace 2. Položka neobsahuje: X 3. Způsob měření: Udává se počet kusů kompletní konstrukce nebo práce.				
27	743553		SVÍTIDLO VENKOVNÍ VŠEOBECNÉ LED, MIN. IP 44, PŘES 25 DO 45 W svítidlo pro chodník, LED dodávka a montáž Technická specifikace: 1. Položka obsahuje: – zdroj a veškeré příslušenství – technický popis viz. projektová dokumentace 2. Položka neobsahuje: X 3. Způsob měření: Udává se počet kusů kompletní konstrukce nebo práce.	KUS	2,000		
28	743554		SVÍTIDLO VENKOVNÍ VŠEOBECNÉ LED, MIN. IP 44, PŘES 45 W svítidlo LED pro osvětlení silnice dodávka a montáž Technická specifikace: 1. Položka obsahuje: – zdroj a veškeré příslušenství – technický popis viz. projektová dokumentace 2. Položka neobsahuje: X 3. Způsob měření: Udává se počet kusů kompletní konstrukce nebo práce.	KUS	22,000		
29	743712		ROZVADĚČ PRO VEŘEJNÉ OSVĚTLENÍ S MĚŘENÍM SPOTŘEBY EL. ENERGIE PŘES 4 KS TRÍFÁZOVÝCH VĚTVÍ dodávka, montáž, výrobní dokumentace, kusová zkouška Technická specifikace: 1. Položka obsahuje:	KUS	1,000		



3.6.1.8

POLOŽKY SOUPISU PRACÍ

Stavba: 1617900 Okružní křižovatka na sil. II/610 v ul. Boleslavská - Stará Boleslav
Objekt: SO 433 Veřejné osvětlení
Rozpočet: SO 433 Veřejné osvětlení

Poř.č.	Položka	Typ	Název	MJ	Počet MJ	J.cena	Celkem
			– instalaci rozvaděče do terénu/rozvodny včetně nastavení a oživení, zhotovení výrobní dokumentace – technický popis viz. projektová dokumentace 2. Položka neobsahuje: – zemní práce 3. Způsob měření: Udává se počet kusů kompletní konstrukce nebo práce.				
30	747213		CELKOVÁ PROHLÍDKA, ZKOUŠENÍ, MĚŘENÍ A VYHOTOVENÍ VÝCHOZÍ REVIZNÍ ZPRÁVY, PRO OBJEM IN PŘES 500 DO 1000 TIS. KČ Technická specifikace: 1. Položka obsahuje: – cenu za celkovou prohlídku zařízení PS/SO, vč. měření, komplexních zkoušek a revizi zařízení tohoto PS/SO autorizovaným revizním technikem na silnoproudá zařízení podle požadavku ČSN, včetně hodnocení a vyhotovení celkové revizní zprávy 2. Položka neobsahuje: X 3. Způsob měření: Udává se počet kusů kompletní konstrukce nebo práce.	KUS	1,000		
31	747214		CELKOVÁ PROHLÍDKA, ZKOUŠENÍ, MĚŘENÍ A VYHOTOVENÍ VÝCHOZÍ REVIZNÍ ZPRÁVY, PRO OBJEM IN - PŘÍPLATEK ZA KAŽDÝCH DALŠÍCH I ZAPOČATÝCH 500 TIS. KČ Technická specifikace: 1. Položka obsahuje: – cenu za celkovou prohlídku zařízení PS/SO, vč. měření, komplexních zkoušek a revizi zařízení tohoto PS/SO autorizovaným revizním technikem na silnoproudá zařízení podle požadavku ČSN, včetně hodnocení a vyhotovení celkové revizní zprávy 2. Položka neobsahuje: X 3. Způsob měření: Udává se počet kusů kompletní konstrukce nebo práce.	KUS	2,000		
7			Přidružená stavební výroba				
8			Potrubi				
32	87614		CHRÁNIČKY Z TRUB PLAST DN DO 40MM	M	184,800		

3.6.1.8

POLOŽKY SOUPISU PRACÍ

Stavba: 1617900 Okružní křižovatka na sil. II/610 v ul. Boleslavská - Stará Boleslav
Objekt: SO 433 Veřejné osvětlení
Rozpočet: SO 433 Veřejné osvětlení

Poř.č.	Položka	Typ	Název	MJ	Počet MJ	J.cena	Celkem
			chránička 40/31 do základu (22+2+4)*2*3*1,1=184,800 [A] Technická specifikace: položky pro zhotovení potrubí platí bez ohledu na sklon zahrnuje: - výrobní dokumentaci (včetně technologického předpisu) - dodání veškerého trubního a pomocného materiálu (trouby, trubky, tvarovky, spojovací a těsnící materiál a pod.), podpěrných, závěsných a upevňovacích prvků, včetně potřebných úprav - úprava a příprava podkladu a podpěr, očištění a ošetření podkladu a podpěr - zřízení plně funkčního potrubí, kompletní soustavy, podle příslušného technologického předpisu - zřízení potrubí i jednotlivých částí po etapách, včetně pracovních spar a spojů, pracovního zaslepení konců a pod. - úprava prostupů, průchodů šachtami a komorami, okolí podpěr a vyústění, zaústění, napojení, vyvedení a upevnění odpad. výustí - ochrana potrubí nátěrem (vč. úpravy povrchu), případně izolací, nejsou-li tyto práce předmětem jiné položky - úprava, očištění a ošetření prostoru kolem potrubí včetně případně předepsaného utěsnění konců chrániček - položky platí pro práce prováděné v prostoru zapaženém i nezapaženém a i v kolektorech, chráničkách				
33	87627		CHRÁNIČKY Z TRUB PLASTOVÝCH DN DO 100MM chránička do prostupu dvouplášťová, tuhá, HDPE/HDPE 110/94 dodávka a montáž, utěsnění, protahovací lanko (8+8+7,5+17,5+13,5+10+13+12+12+15)*2*1,1=256,300 [A] Technická specifikace: položky pro zhotovení potrubí platí bez ohledu na sklon zahrnuje: - výrobní dokumentaci (včetně technologického předpisu) - dodání veškerého trubního a pomocného materiálu (trouby, trubky, tvarovky, spojovací a těsnící materiál a pod.), podpěrných, závěsných a upevňovacích prvků, včetně potřebných úprav - úprava a příprava podkladu a podpěr, očištění a ošetření podkladu a podpěr - zřízení plně funkčního potrubí, kompletní soustavy, podle příslušného technologického předpisu - zřízení potrubí i jednotlivých částí po etapách, včetně pracovních spar a spojů, pracovního zaslepení konců a pod. - úprava prostupů, průchodů šachtami a komorami, okolí podpěr a vyústění, zaústění, napojení, vyvedení a upevnění odpad. výustí - ochrana potrubí nátěrem (vč. úpravy povrchu), případně izolací, nejsou-li tyto práce předmětem jiné položky - úprava, očištění a ošetření prostoru kolem potrubí	M	256,300		



3.6.1.8

POLOŽKY SOUPISU PRACÍ

Stavba: 1617900 Okružní křižovatka na sil. II/610 v ul. Boleslavská - Stará Boleslav
Objekt: SO 433 Veřejné osvětlení
Rozpočet: SO 433 Veřejné osvětlení

Poř.č.	Položka	Typ	Název	MJ	Počet MJ	J.cena	Celkem
			včetně případně předepsaného utěsnění konců chrániček - položky platí pro práce prováděné v prostoru zapaženém i nezapaženém a i v kolektorech, chráničkách				
34	87645		CHRÁNIČKY Z TRUB PLASTOVÝCH DN DO 300MM pouzdro do základu pro založení stožáru včetně vyžínutí otvoru pro chráničky a zemič 1,2*22=26,400 [A] 0,8*2=1,600 [B] 1,0*4=4,000 [C] Celkem: A+B+C=32,000 [D]	M	32,000		
		Technická specifikace:	položky pro zhotovení potrubí platí bez ohledu na sklon zahrnuje: - výrobní dokumentaci (včetně technologického předpisu) - dodání veškerého trubního a pomocného materiálu (trouby, trubky, tvarovky, spojovací a těsnící materiál a pod.), podpěrných, závěsných a upevňovacích prvků, včetně potřebných úprav - úprava a příprava podkladu a podpěr, očištění a ošetření podkladu a podpěr - zřízení plně funkčního potrubí, kompletní soustavy, podle příslušného technologického předpisu - zřízení potrubí i jednotlivých částí po etapách, včetně pracovních spar a spojů, pracovního zaslepení konců a pod. - úprava prostupů, průchodů šachtami a komorami, okolí podpěr a vyústění, zaústění, napojení, vyvedení a upevnění odpad. výustí - ochrana potrubí nátěrem (vč. úpravy povrchu), případně izolací, nejsou-li tyto práce předmětem jiné položky - úprava, očištění a ošetření prostoru kolem potrubí včetně případně předepsaného utěsnění konců chrániček - položky platí pro práce prováděné v prostoru zapaženém i nezapaženém a i v kolektorech, chráničkách				
35	899524		OBETNOVÁNÍ POTRUBÍ Z PROSTÉHO BETONU DO C25/30 obetnování chrániček C25/30-XA1 0,5*0,2*(8+8+7,5+17,5+13,5+10+13+12+12+15)=11,650 [A]	M3	11,650		
		Technická specifikace:	- dodání čerstvého betonu (betonové směsi) požadované kvality, jeho uložení do požadovaného tvaru při jakékoliv hustotě výztuže, konzistenci čerstvého betonu a způsobu hutnění, ošetření a ochranu betonu, - zhotovení nepropustného, mrazuvzdorného betonu a betonu požadované trvanlivosti a vlastností, - užití potřebných přísad a technologií výroby betonu, - zřízení pracovních a dilatačních spar, včetně potřebných úprav, výplně, vložek, opracování, očištění a ošetření,				



3.6.1.8

POLOŽKY SOUPISU PRACÍ

Stavba: 1617900 Okružní křižovatka na sil. II/610 v ul. Boleslavská - Stará Boleslav
Objekt: SO 433 Veřejné osvětlení
Rozpočet: SO 433 Veřejné osvětlení

Poř.č.	Položka	Typ	Název	MJ	Počet MJ	J.cena	Celkem
8	Potrubí		<ul style="list-style-type: none"> - bednění požadovaných konstr. (i ztracené) s úpravou dle požadované kvality povrchu betonu, včetně odbedňovacích a odskrúžovacích prostředků, - podpěrné konstr. (skruže) a lešení všech druhů pro bednění, uložení čerstvého betonu, výztuže a doplňkových konstr., vč. požadovaných otvorů, ochranných a bezpečnostních opatření a základů těchto konstrukcí a lešení, - vytvoření kotevních čel, kapes, nálitků, a sedel, - zřízení všech požadovaných otvorů, kapes, výklenků, prostupů, dutin, drážek a pod., vč. ztížení práce a úprav kolem nich, - úpravy pro osazení výztuže, doplňkových konstrukcí a vybavení, - úpravy povrchu pro položení požadované izolace, povlaků a nátěrů, případně vyspravení, - ztížení práce u kabelových a injektážních trubek a ostatních zařízení osazovaných do betonu, - konstrukce betonových kloubů, upevnění kotevních prvků a doplňkových konstrukcí, - nátěry zabraňující soudržnost betonu a bednění, - výplň, těsnění a tmelení spar a spojů, - opatření povrchů betonu izolací proti zemní vlhkosti v částech, kde přijdou do styku se zeminou nebo kamenivem, - případné zřízení spojovací vrstvy u základů, - úpravy pro osazení zařízení ochrany konstrukce proti vlivu bludných proudů 				

Celkem:

SOUPIS PRACÍ

Stavba: 1617900 Okružní křižovatka na sil. II/610 v ul. Boleslavská - Stará Boleslav

Objekt: SO 501 Přeložka STL plynovodu

Rozpočet: SO 501 Přeložka STL plynovodu

Objednavatel:

Zhotovitel dokumentace:

Zhotovitel: EUROVIA CS, a. s.

Základní cena: Kč

Cena celková: Kč

DPH: Kč

Cena s daní: Kč

Měrné jednotky:

Počet měrných jednotek: 1,00

Náklad na měrnou jednotku: Kč

Vypracoval zadání:

Vypracoval nabídku:

Datum zadání:

Datum vypracování nabídky:

3.6.1.8

POLOŽKY SOUPISU PRACÍ

Stavba: 1617900 Okružní křižovatka na sil. II/610 v ul. Boleslavská - Stará Boleslav
Objekt: SO 501 Přeložka STL plynovodu
Rozpočet: SO 501 Přeložka STL plynovodu

Poř.č.	Položka	Typ	Název	MJ	Počet MJ	J.cena	Celkem
1			Zemní práce				
1	115101201		Čerpání vody na dopravní výšku do 10 m s uvažovaným průměrným přítokem do 500 l/min Čerpání vody na dopravní výšku do 10 m s uvažovaným průměrným přítokem do 500 l/min	HOD	40,000		
			Technická specifikace: 1. Ceny nelze použít pro čerpání vody při snižování hladiny podzemní vody soustavou čerpacích jehel; toto snižování hladiny vody se oceňuje cenami souborů cen: a) 115 20-12 Čerpací jehla, b) 115 20-13 Montáž a demontáž zařízení čerpací a odsávací stanice, c) 115 20-14 Montáž, opotřebení a demontáž sběrného potrubí, d) 115 20-15 Montáž a demontáž odpadního potrubí, e) 115 20-16 Odsávání a čerpání vody sběrným potrubím. 2. V cenách jsou započteny i náklady montáž a demontáž potrubí nebo hadice v délce do 20 m. Pro převedení vody na vzdálenost větší než 20 m se použijí položky souboru cen 115 00-11 Převedení vody potrubím tohoto katalogu. 3. V cenách nejsou započteny náklady na zřízení čerpacích jímek nebo projektovaných studní: a) kopaných; tyto se oceňují příslušnými cenami části A03 Hloubené vykopávky. b) vrtaných; tyto se oceňují příslušnými cenami katalogu 800-2 Zvláštní zakládání objektů. 4. Doba, po kterou nejsou čerpadla v činnosti, se neoceňuje. Výjimkou je přerušení čerpání vody na dobu do 15 minut jednotlivě; toto přerušení se od doby čerpání neodečítá. 5. Dopravní výškou vody se rozumí svislá vzdálenost mezi hladinou vody v jínce sníženou čerpáním a vodorovnou rovinou proloženou osou nejvyššího bodu výtlačného potrubí. 6. Množství jednotek se určuje v hodinách doby, po kterou je jednotlivé čerpadlo, popř. celý soubor čerpadel v činnosti. 7. Počet měrných jednotek se určí samostatně za každé čerpací místo (jámu, studnu, šachtu).				
2	115101301		Pohotovost záložní čerpací soupravy pro dopravní výšku do 10 m s uvažovaným průměrným přítokem do 500 l/min Pohotovost záložní čerpací soupravy pro dopravní výšku do 10 m s uvažovaným průměrným přítokem do 500 l/min	DEN	5,000		
			Technická specifikace: 1. V ceně nejsou započteny náklady na sací a výtlačné potrubí, příp. na odpadní žlaby a náklady na lešení pod čerpadlo a pod potrubí nebo pod odpadní žlaby, na energii a na záložní zdroje energie. 2. Oceňují se všechny kalendářní dny od skončení montáže do započetí demontáže čerpací soupravy s odečtením kalendářních dnů, ve kterých je tato souprava v činnosti.				

3.6.1.8

POLOŽKY SOUPISU PRACÍ

Stavba: 1617900 Okružní křižovatka na sil. II/610 v ul. Boleslavská - Stará Boleslav
Objekt: SO 501 Přeložka STL plynovodu
Rozpočet: SO 501 Přeložka STL plynovodu

Poř.č.	Položka	Typ	Název	MJ	Počet MJ	J.cena	Celkem
			3. Pohotovost záložní čerpací soupravy se oceňuje jen se souhlasem investora a to tehdy, mohla-li by porucha včerpání ohrozit bezpečnost pracujících nebo budované dílo, příp. termín výstavby. 4. Dopravní výškou vody se rozumí svislá vzdálenost mezi hladinou vody v jímce sníženou čerpáním a vodorovnou rovinou, proloženou osou nejvyššího bodu výtlačného potrubí. 5. Počet měrných jednotek se určí samostatně za každé čerpací místo (jámu, studnu, šachtu) 6. Pokud projekt předepíše zřízení samostatného sacího nebo výtlačného potrubí, oceňují se tyto náklady cenami souboru cen 115 00-11 Převedení vody potrubím.				
3	119003131		Pomocné konstrukce při zabezpečení výkopu svislé výstražná páska zřízení Pomocné konstrukce při zabezpečení výkopu svislé výstražná páska zřízení Technická specifikace: 1. V ceně zřízení -2121, -2131, -2411, -3211, -3212, -3213, -3215, -3217, -3121, -3223, -3227 jsou započteny i náklady na opotřebení. 2. V ceně zřízení mobilního oplocení -3211, -3213, -3217, -3223, -3227 je zahrnuto i opotřebení betonové patky, vzpěry, spojky. 3. Položku -2411 lze použít pouze pro šířku výkopu do 1,0 m. 4. V položce -3131 jsou započteny i náklady na dřevěný sloupek. 5. U položek -2311, -4111, -4121 je uvažováno se 100% opotřebením. Bezpečný vlez nebo výlez se zpravidla umísťuje po 20 m délky výkopu. 6. Položky tohoto souboru cen jsou určeny k ocenění pomocných konstrukcí sloužících k zabezpečení výkopů (BOZP) na veřejných prostranstvích (v obcích, na komunikacích apod.). Položky nelze užít k ocenění zařízení stavenišť, pokud se toto oceňuje pomocí VRN.	M	140,000		
4	119003132		Pomocné konstrukce při zabezpečení výkopu svislé výstražná páska odstranění Pomocné konstrukce při zabezpečení výkopu svislé výstražná páska odstranění Technická specifikace: 1. V ceně zřízení -2121, -2131, -2411, -3211, -3212, -3213, -3215, -3217, -3121, -3223, -3227 jsou započteny i náklady na opotřebení. 2. V ceně zřízení mobilního oplocení -3211, -3213, -3217, -3223, -3227 je zahrnuto i opotřebení betonové patky, vzpěry, spojky. 3. Položku -2411 lze použít pouze pro šířku výkopu do 1,0 m. 4. V položce -3131 jsou započteny i náklady na dřevěný sloupek. 5. U položek -2311, -4111, -4121 je uvažováno se 100% opotřebením. Bezpečný vlez nebo výlez se zpravidla umísťuje po 20 m délky výkopu. 6. Položky tohoto souboru cen jsou určeny k ocenění pomocných konstrukcí sloužících k zabezpečení výkopů (BOZP) na veřejných prostranstvích (v obcích, na komunikacích apod.). Položky nelze užít k ocenění zařízení stavenišť, pokud se toto oceňuje pomocí VRN.	M	140,000		
5	119003215		Pomocné konstrukce při zabezpečení výkopu svislé ocelové mobilní oplocení, výšky do 1,5 m panely ze svařovaných trubek zřízení	M	140,000		

3.6.1.8

POLOŽKY SOUPISU PRACÍ

Stavba: 1617900 Okružní křižovatka na sil. II/610 v ul. Boleslavská - Stará Boleslav
Objekt: SO 501 Přeložka STL plynovodu
Rozpočet: SO 501 Přeložka STL plynovodu

Poř.č.	Položka	Typ	Název	MJ	Počet MJ	J.cena	Celkem
			Pomocné konstrukce při zabezpečení výkopu svislé ocelové mobilní oplocení, výšky do 1,5 m panely ze svařovaných trubek zřízení Technická specifikace: 1. V ceně zřízení -2121, -2131, -2411, -3211, -3212, -3213, -3215, -3217, -3121, -3223, -3227 jsou započteny i náklady na opotřebení. 2. V ceně zřízení mobilního oplocení -3211, -3213, -3217, -3223, -3227 je zahrnuto i opotřebení betonové patky, vzpěry, spojky. 3. Položku -2411 lze použít pouze pro šířku výkopu do 1,0 m. 4. V položce -3131 jsou započteny i náklady na dřevěný sloupek. 5. U položek -2311, -4111, -4121 je uvažováno se 100% opotřebením. Bezpečný vlez nebo výlez se zpravidla umísťuje po 20 m délky výkopu. 6. Položky tohoto souboru cen jsou určeny k ocenění pomocných konstrukcí sloužících k zabezpečení výkopů (BOZP) na veřejných prostranstvích (v obcích, na komunikacích apod.). Položky nelze užít k ocenění zařízení stavenišť, pokud se toto oceňuje pomocí VRN.				
6	119003216		Pomocné konstrukce při zabezpečení výkopu svislé ocelové mobilní oplocení, výšky do 1,5 m panely ze svařovaných trubek odstranění Pomocné konstrukce při zabezpečení výkopu svislé ocelové mobilní oplocení, výšky do 1,5 m panely ze svařovaných trubek odstranění Technická specifikace: 1. V ceně zřízení -2121, -2131, -2411, -3211, -3212, -3213, -3215, -3217, -3121, -3223, -3227 jsou započteny i náklady na opotřebení. 2. V ceně zřízení mobilního oplocení -3211, -3213, -3217, -3223, -3227 je zahrnuto i opotřebení betonové patky, vzpěry, spojky. 3. Položku -2411 lze použít pouze pro šířku výkopu do 1,0 m. 4. V položce -3131 jsou započteny i náklady na dřevěný sloupek. 5. U položek -2311, -4111, -4121 je uvažováno se 100% opotřebením. Bezpečný vlez nebo výlez se zpravidla umísťuje po 20 m délky výkopu. 6. Položky tohoto souboru cen jsou určeny k ocenění pomocných konstrukcí sloužících k zabezpečení výkopů (BOZP) na veřejných prostranstvích (v obcích, na komunikacích apod.). Položky nelze užít k ocenění zařízení stavenišť, pokud se toto oceňuje pomocí VRN.	M	140,000		
7	131213101		Hloubení jam ručně zapažených i nezapažených s urovnáním dna do předepsaného profilu a spádu v hornině třídy těžitelnosti I skupiny 3 soudržných Hloubení jam ručně zapažených i nezapažených s urovnáním dna do předepsaného profilu a spádu v hornině třídy těžitelnosti I skupiny 3 soudržných propojovací jámy $3*2*2=24,000$ [A] $24*0.3$ Přepočtené koeficientem množství= $7,200$ [B] Technická specifikace: 1. V cenách jsou započteny i náklady na přehození výkopku na přilehlém terénu na vzdálenost do 3 m od okraje jámy nebo naložení na dopravní prostředek.	M3	7,200		

3.6.1.8

POLOŽKY SOUPISU PRACÍ

Stavba: 1617900 Okružní křižovatka na sil. II/610 v ul. Boleslavská - Stará Boleslav
Objekt: SO 501 Přeložka STL plynovodu
Rozpočet: SO 501 Přeložka STL plynovodu

Poř.č.	Položka	Typ	Název	MJ	Počet MJ	J.cena	Celkem
8	131251201		<p>Hloubení zapažených jam a zářezů strojně s urovnáním dna do předepsaného profilu a spádu v hornině třídy těžitelnosti I skupiny 3 do 20 m3</p> <p>Hloubení zapažených jam a zářezů strojně s urovnáním dna do předepsaného profilu a spádu v hornině třídy těžitelnosti I skupiny 3 do 20 m3</p> <p>propojovací jámy$3*2*2=24,000$ [A] $24*0.7$ Přepočtené koeficientem množství=$16,800$ [B]</p> <p>Technická specifikace: 1. V cenách jsou započteny i náklady na případné nutné přemístění výkopku ve výkopišti a na přehození výkopku na přilehlém terénu na vzdálenost do 3 m od okraje jámy nebo naložení na dopravní prostředek. 2. Hloubení zapažených jam hloubky přes 16 m se oceňuje individuálně. 3. Výpočet objemu vykopávky v pažených prostorách se stanovuje dle přílohy č. 3 tohoto katalogu.</p>	M3	16,800		
9	132212111		<p>Hloubení rýh šířky do 800 mm ručně zapažených i nezapažených, s urovnáním dna do předepsaného profilu a spádu v hornině třídy těžitelnosti I skupiny 3 soudržných</p> <p>Hloubení rýh šířky do 800 mm ručně zapažených i nezapažených, s urovnáním dna do předepsaného profilu a spádu v hornině třídy těžitelnosti I skupiny 3 soudržných</p> <p>demontáž rušeného potrubí$30*0.8*1.1=26,400$ [A] trasa nového potrubí$30*0.8*1.5=36,000$ [B] Celkem: $A+B=62,400$ [C] $62.4*0.3$ Přepočtené koeficientem množství=$18,720$ [D]</p> <p>Technická specifikace: 1. V cenách jsou započteny i náklady na přehození výkopku na přilehlém terénu na vzdálenost do 3 m od podélné osy rýhy nebo naložení výkopku na dopravní prostředek.</p>	M3	18,720		
10	132251102		<p>Hloubení nezapažených rýh šířky do 800 mm strojně s urovnáním dna do předepsaného profilu a spádu v hornině třídy těžitelnosti I skupiny 3 přes 20 do 50 m3</p> <p>Hloubení nezapažených rýh šířky do 800 mm strojně s urovnáním dna do předepsaného profilu a spádu v hornině třídy těžitelnosti I skupiny 3 přes 20 do 50 m3</p>	M3	43,680		

3.6.1.8

POLOŽKY SOUPISU PRACÍ

Stavba: 1617900 Okružní křižovatka na sil. II/610 v ul. Boleslavská - Stará Boleslav
Objekt: SO 501 Přeložka STL plynovodu
Rozpočet: SO 501 Přeložka STL plynovodu

Poř.č.	Položka	Typ	Název	MJ	Počet MJ	J.cena	Celkem
			demontáž rušeného potrubí30*0.8*1.1=26,400 [A] trasa nového potrubí30*0.8*1.5=36,000 [B] Celkem: A+B=62,400 [C] 62.4*0.7 Přepočtené koeficientem množství=43,680 [D]				
			Technická specifikace: 1. V cenách jsou započteny i náklady na přehození výkopku na přilehlém terénu na vzdálenost do 3 m od podélné osy rýhy nebo naložení na dopravní prostředek.				
11	139001101		Příplatek k cenám hloubených vykopávek za ztížení vykopávky v blízkosti podzemního vedení nebo výbušnin pro jakoukoliv třídu horniny Příplatek k cenám hloubených vykopávek za ztížení vykopávky v blízkosti podzemního vedení nebo výbušnin pro jakoukoliv třídu horniny propojovací jámy3*2*2=24,000 [A] demontáž rušeného potrubí30*0.8*1.1=26,400 [B] trasa nového potrubí30*0.8*1.5=36,000 [C] Celkem: A+B+C=86,400 [D] 86.4*0.3 Přepočtené koeficientem množství=25,920 [E]	M3	25,920		
			Technická specifikace: 1. Cena je určena: a) pro podzemní vedení procházející hloubenou vykopávkou nebo uložené ve stěně výkopu při jakémkoliv hloubce vedení pod původním terénem nebo jeho výšce nade dnem výkopu a jakémkoliv směru vedení ke stranám výkopu; b) pro výbušniny nezaložené dodavatelem. 2. Cenu lze použít i tehdy, narazí-li se na vedení nebo výbušninu až při vykopávce a to pro zbývající objem výkopu, který je projektantem nebo investorem označen, v němž by toto nebo jiné nepředvídané vedení nebo výbušnina mohlo být uloženo. 3. Množství ztížení vykopávky v blízkosti a) podzemního vedení, jehož půdorysná a výšková poloha - je v projektu uvedena, se určí jako objem myšleného hranolu, jehož průřez je pravidelný čtyřúhelník jehož horní vodorovná a obě svislé strany jsou ve vzdálenosti 0,5 m a dolní vodorovná hrana ve vzdálenosti 1 m od přilehlého vnějšího líce vedení, příp. jeho obalu a délka se rovná osové délce vedení ve výkopišti nebo délce vedení ve stěně výkopu. Vymezí-li projekt větší prostor, v němž je nutno při vykopávce postupovat opatrně, lze použít cenu pro celý objem výkopu v tomto prostoru. Od takto zjištěného množství se odečítá objem vedení i s příp. se vyskytujícími obalem; - není v projektu uvedena, avšak která podle projektu nebo sdělení investora jsou pravděpodobně ve výkopišti uložena, se rovná objemu výkopu, který je projektantem nebo investorem označen. b) výbušniny, určí vždy projektant nebo investor, ať je v projektu uvedeno či neuvedeno. 4. Je-li vedení uloženo ve výkopišti tak, že se vykopávka v celém výše popsaném objemu nevykopává, např. blízko stěn nebo dna výkopu, oceňuje se ztížení vykopávky jen pro tu část objemu, v níž se ztížená vykopávka provádí. 5. Jsou-li ve výkopišti dvě vedení položena tak blízko sebe, že se výše uvedené objemy pro obě vedení pronikají, určí se množství ztížení vykopávky tak,				

3.6.1.8

POLOŽKY SOUPISU PRACÍ

Stavba: 1617900 Okružní křižovatka na sil. II/610 v ul. Boleslavská - Stará Boleslav
Objekt: SO 501 Přeložka STL plynovodu
Rozpočet: SO 501 Přeložka STL plynovodu

Poř.č.	Položka	Typ	Název	MJ	Počet MJ	J.cena	Celkem
			aby se pronik započítal jen jednou. 6. Objem ztížení vykopávky se od celkového objemu výkopu neodečítá. 7. Dočasné zajištění různých podzemních vedení ve výkopišti se oceňuje cenami souboru cen 119 00-14 Dočasné zajištění podzemního potrubí nebo vedení ve výkopišti.				
12	151101101		Zřízení pažení a rozepření stěn rýh pro podzemní vedení příložené pro jakoukoliv mezerovitost, hloubky do 2 m Zřízení pažení a rozepření stěn rýh pro podzemní vedení příložené pro jakoukoliv mezerovitost, hloubky do 2 m propojovací jámy(3+2)*2*2*2=40,000 [A]	M2	40,000		
		Technická specifikace:	1. Ceny jsou určeny pro roubení a rozepření stěn i jiných výkopů se svislými stěnami, pokud jsou tyto výkopy pro podzemní vedení rozměru do 1 250 mm. 2. Plocha mezer mezi pažinami příloženého pažení se od plochy příloženého pažení neodečítá; nezapažené plochy u pažení zátěžného nebo hnaného se od plochy pažení odečítají. 3. Předepisuje-li projekt: a) ponechat pažení ve výkopu, oceňuje se toto pažení cenami souboru cen 151 . 0-19 Pažení stěn sponecháním a rozepření stěn cenami souboru cen 151 . 0-13 Zřízení rozepření zapažených stěn výkopů, b) vzepření stěn, oceňuje se toto odstranění pažení stěn výkopu cenami souboru cen 151 . 0-12 Pažení stěn a vzepření stěn cenami souboru cen 151 . 0-14 odstranění vzepření stěn, c) kotvení stěn, toto se oceňuje příslušnými cenami katalogu 800-2 Zvláštní zakládání objektů.				
13	151101111		Odstranění pažení a rozepření stěn rýh pro podzemní vedení s uložením materiálu na vzdálenost do 3 m od kraje výkopu příložené, hloubky do 2 m Odstranění pažení a rozepření stěn rýh pro podzemní vedení s uložením materiálu na vzdálenost do 3 m od kraje výkopu příložené, hloubky do 2 m	M2	40,000		
14	162651112		Vodorovné přemístění výkopku nebo sypaniny po suchu na obvyklém dopravním prostředku, bez naložení výkopku, avšak se složením bez rozhrnutí z horniny třídy těži Vodorovné přemístění výkopku nebo sypaniny po suchu na obvyklém dopravním prostředku, bez naložení výkopku, avšak se složením bez rozhrnutí z horniny třídy těžitelnosti I skupiny 1 až 3 na vzdálenost přes 4 000 do 5 000 m	M3	16,717		



3.6.1.8

POLOŽKY SOUPISU PRACÍ

Stavba: 1617900 Okružní křižovatka na sil. II/610 v ul. Boleslavská - Stará Boleslav
Objekt: SO 501 Přeložka STL plynovodu
Rozpočet: SO 501 Přeložka STL plynovodu

Poř.č.	Položka	Typ	Název	MJ	Počet MJ	J.cena	Celkem
			38*0.8*0.1=3,040 [A] (23*0.45+15*0.5)*0.8=14,280 [B] minus objem demontovaného potrubí-0.08*0.08*3.14*30=-0,603 [C] Celkem: A+B+C=16,717 [D]				
			Technická specifikace: 1. Přemístuje-li se výkopek z dočasných skládek vzdálených do 50 m, neoceňuje se nakládání výkopku, i když se provádí. Toto ustanovení neplatí, vylučuje-li projekt použití dozeru. 2. Ceny nelze použít, předepisuje-li projekt přemístit výkopek na místo nepřístupné obvyklým dopravním prostředkům; toto přemístění se oceňuje individuálně.				
15	171201221		Poplatek za uložení stavebního odpadu na skládce (skládkovné) zeminy a kamení zařazeného do Katalogu odpadů pod kódem 17 05 04 Poplatek za uložení stavebního odpadu na skládce (skládkovné) zeminy a kamení zařazeného do Katalogu odpadů pod kódem 17 05 04 16.717*2 Přepočtené koeficientem množství=33,434 [A]	T	33,434		
			Technická specifikace: 1. Ceny uvedené v souboru cen je doporučeno opravit podle aktuálních cen místně příslušné skládky. 2. V cenách je započítán poplatek za ukládání odpadu dle zákona 185/2001 Sb.				
16	171251201		Uložení sypaniny na skládky nebo meziskládky bez hutnění s upravením uložené sypaniny do předepsaného tvaru Uložení sypaniny na skládky nebo meziskládky bez hutnění s upravením uložené sypaniny do předepsaného tvaru	M3	16,717		
			Technická specifikace: 1. Cena je určena i pro: a) zasypání koryt vodotečí a prohlubní v terénu bez předepsaného zhutnění sypaniny, b) uložení výkopku pod vodou do prohlubní ve dně vodotečí nebo nádrží. 2. Cenu nelze použít pro uložení výkopku nebo ornice na trvalé skládky s předepsaným zhutněním; toto uložení výkopku se oceňuje cenami souboru cen 171 . . Uložení sypaniny do násypů. 3. Vceně jsou započteny i náklady na rozproštění sypaniny ve vrstvách s hrubým urovnáním na skládce. 4. Vceně nejsou započteny náklady na získání skládek ani na poplatky za skládku. 5. Množství jednotek uložení výkopku (sypaniny) se určí v m3 uloženého výkopku (sypaniny), v rostlém stavu zpravidla ve výkopišti.				
17	174151101		Zásyp sypaninou z jakékoliv horniny strojně s uložení výkopku ve vrstvách se zhutněním jam, šachet, rýh nebo kolem objektů v těchto vykopávkách	M3	69,683		

3.6.1.8

POLOŽKY SOUPISU PRACÍ

Stavba: 1617900 Okružní křižovatka na sil. II/610 v ul. Boleslavská - Stará Boleslav
 Objekt: SO 501 Přeložka STL plynovodu
 Rozpočet: SO 501 Přeložka STL plynovodu

Poř.č.	Položka	Typ	Název	MJ	Počet MJ	J.cena	Celkem
			<p>Zásyp sypaninou z jakékoliv horniny strojně s uložením výkopku ve vrstvách se zhutněním jam, šachet, rýh nebo kolem objektů v těchto vykopávkách</p> <p>propojovací jámy$3*2*2=24,000$ [A] demontáž rušeného potrubí$30*0.8*1.1=26,400$ [B] trasa nového potrubí$30*0.8*1.5=36,000$ [C] plus objem demontovaného potrubí$0.08*0.08*3.14*30=0,603$ [D] $-38*0.8*0.1=-3,040$ [E] $-(23*0.45+15*0.5)*0.8=-14,280$ [F] Celkem: $A+B+C+D+E+F=69,683$ [G]</p> <p>Technická specifikace: 1. Ceny nelze použít pro zásyp rýh pro drenážní trativody pro lesnicko-technické meliorace a zemědělské. Zásyp těchto rýh se oceňuje cenami souboru cen 174 Zásyp rýh pro drény. 2. V cenách je započteno přemístění sypaniny ze vzdálenosti 10 m od kraje výkopu nebo zasypávaného prostoru, měřeno k těžišti skládky. 3. Objem zásypu je rozdíl objemu výkopu a objemu do něho vestavěných konstrukcí nebo uložených vedení i sjejich obklady a podklady. Objem potrubí do DN 180, příp. i s obalem, se od objemu zásypu odečítá. Pro stanovení objemu zásypu se od objemu výkopu odečítá i objem obsypu potrubí oceňovaný cenami souboru cen 175 Obsyp potrubí, přichází-li v úvahu . 4. Odklizení zbylého výkopku po provedení zásypu zářezů se šikmými stěnami pro podzemní vedení nebo zásypu jam a rýh pro podzemní vedení se oceňuje cenami souboru cen 167 Nakládání výkopku nebo sypaniny a 162 Vodorovné přemístění výkopku. 5. Rozprostření zbylého výkopku podél výkopu a nad výkopem po provedení zásypů zářezů se šikmými stěnami pro podzemní vedení nebo zásypu jam a rýh pro podzemní vedení se oceňuje cenami souborů cen 171 Uložení sypaniny do násypů. 6. V cenách nejsou zahrnuty náklady na prohození sypaniny, tyto náklady se oceňují cenou 17411-1109 Příplatek za prohození sypaniny.</p>				
18	175151101		<p>Obsypání potrubí strojně sypaninou z vhodných třídy těžitelnosti I a II, skupiny 1 až 4 nebo materiálem připraveným podél výkopu ve vzdálenosti do 3 m od jeho k</p> <p>Obsypání potrubí strojně sypaninou z vhodných třídy těžitelnosti I a II, skupiny 1 až 4 nebo materiálem připraveným podél výkopu ve vzdálenosti do 3 m od jeho kraje, pro jakoukoliv hloubku výkopu a míru zhutnění bez prohození sypaniny</p> <p>$(23*0.45+15*0.5)*0.8-17.6*0.08*0.08*3.14-15*0.1*0.1*3.14=13,455$ [A]</p> <p>Technická specifikace: 1. Objem obsypu na 1 m délky potrubí se rovná šířce dna výkopu násobené součtem vnějšího průměru potrubí příp. i s obalem a projektované tloušťky obsypu nad, případně i pod potrubím. Pro odečítání objemu potrubí se započítávají všechny vestavěné konstrukce nebo uložené vedení i s jejich obklady a podklady (tento objem se nazývá objemem horniny vytlačené konstrukcí). 2. Míru zhutnění předepisuje projekt. 3. V cenách nejsou zahrnuty náklady na nakupovanou sypaninu. Tato se oceňuje ve specifikaci.</p>	M3	13,455		



3.6.1.8

POLOŽKY SOUPISU PRACÍ

Stavba: 1617900 Okružní křižovatka na sil. II/610 v ul. Boleslavská - Stará Boleslav
 Objekt: SO 501 Přeložka STL plynovodu
 Rozpočet: SO 501 Přeložka STL plynovodu

Poř.č.	Položka	Typ	Název	MJ	Počet MJ	J.cena	Celkem
4. V cenách nejsou zahrnuty náklady na prohození sypaniny, tyto náklady se oceňují položkou 17511-1109 Příplatek za prohození sypaniny.							
19	181951112		Úprava pláně vyrovnáním výškových rozdílů strojně v hornině třídy těžitelnosti I, skupiny 1 až 3 se zhutněním Úprava pláně vyrovnáním výškových rozdílů strojně v hornině třídy těžitelnosti I, skupiny 1 až 3 se zhutněním 3*2*2+32.6*0.8=38,080 [A]	M2	38,080		
Technická specifikace: 1. Ceny jsou určeny pro urovnání všech nově zřizovaných ploch (v zářezech i na násypch) vodorovných nebo ve sklonu do 1:5 pod zpevnění ploch jakéhokoliv druhu, pod humusování, (ne však pro plochy záspy rýh pro podzemní vedení), drnování apod. a dále, předepíše-li projekt urovnání pláně z jiného důvodu. 2. Ceny nelze použít pro urovnání lavic šířky do 3 m přerušujících svahy, pro urovnání dna silničních a železničních příkopů pro jakoukoliv šířku dna; toto urovnání se oceňuje cenami souboru cen 182 Svahování. 3. Urovnání ploch ve sklonu přes 1 : 5 se oceňuje cenami souboru cen 182 Svahování trvalých svahů do projektovaných profilů strojně. 4. Ceny se zhutněním jsou určeny pro jakoukoliv míru zhutnění.							
47	58337331		šterkopísek frakce 0/22 šterkopísek frakce 0/22 13.455*2 Přepočtené koeficientem množství=26,910 [A]	T	26,910		
1	Zemní práce						
21-M	Elektromontáže						
20	210100171		Ukončení kabelů smršťovací záklopkou nebo páskou se zapojením bez letování počtu a průřezu žil do 2 x 1,5 až 4 mm ² Ukončení kabelů smršťovací záklopkou nebo páskou se zapojením bez letování počtu a průřezu žil do 2 x 1,5 až 4 mm ²	KUS	2,000		
41	34382001		páska elektroizolační PVC š 19mm páska elektroizolační PVC š 19mm 2*1.8 Přepočtené koeficientem množství=3,600 [A]	M	3,600		



3.6.1.8

POLOŽKY SOUPISU PRACÍ

Stavba: 1617900 Okružní křižovatka na sil. II/610 v ul. Boleslavská - Stará Boleslav
Objekt: SO 501 Přeložka STL plynovodu
Rozpočet: SO 501 Přeložka STL plynovodu

Poř.č.	Položka	Typ	Název	MJ	Počet MJ	J.cena	Celkem
21-M			Elektromontáže				
23-M			Montáže potrubí				
21	230086143		Demontáž plastového potrubí dn přes 110 do 225 mm Demontáž plastového potrubí dn přes 110 do 225 mm	M	30,000		
			Technická specifikace: 1. V cenách jsou započteny i náklady na: a) rozřezání potrubí na odvozní délky, b) vyjmutí potrubí z výkopu, složení do vzdálenosti 100 m od hrany výkopu a naložení na dopravní prostředek. 2. V případě demontáže armatur se použijí položky souborů cen 230 08-1...- Demontáž potrubí do šrotu.				
22	230120048		Čištění potrubí profukováním nebo proplachováním DN 150 Čištění potrubí profukováním nebo proplachováním DN 150	M	30,000		
23	230170004		Příprava pro zkoušku těsnosti potrubí DN přes 125 do 200 Příprava pro zkoušku těsnosti potrubí DN přes 125 do 200	SADA	1,000		
24	230170014		Zkouška těsnosti potrubí DN přes 125 do 200 Zkouška těsnosti potrubí DN přes 125 do 200	M	32,600		
25	230200322		Přerušení průtoku plynu balony vloženými pomocí zaváděcích komor jednostranné v plastovém potrubí dn do 225 mm Přerušení průtoku plynu balony vloženými pomocí zaváděcích komor jednostranné v plastovém potrubí dn do 225 mm	KUS	2,000		
			Technická specifikace: 1. V cenách jsou započteny i náklady na: a) osazení a navaření balonovacích hrdel a finální zavaření zátek, b) navrtání potrubí komorovou navrtávací soupravou bez úniku plynu přes navrtávací hrdla, c) nasunutí dvou balonů pomocí zaváděcích komor a naplnění balonů inertním plynem nebo kapalinou, d) odplynění pracovního úseku plynovodu a měření koncentrace plynu, e) vyjmutí balonů po vypuštění inertního plynu nebo kapaliny. 2. V cenách nejsou započteny náklady na dodání balonovacích hrdel se zátkami toto se oceňuje ve specifikaci.				

3.6.1.8

POLOŽKY SOUPISU PRACÍ

Stavba: 1617900 Okružní křižovatka na sil. II/610 v ul. Boleslavská - Stará Boleslav
Objekt: SO 501 Přeložka STL plynovodu
Rozpočet: SO 501 Přeložka STL plynovodu

Poř.č.	Položka	Typ	Název	MJ	Počet MJ	J.cena	Celkem
26	230200342		Přerušení průtoku plynu balony vloženými pomocí zaváděcích komor - opětovné vložení jednostranné v plastovém potrubí dn do 225 mm Přerušení průtoku plynu balony vloženými pomocí zaváděcích komor - opětovné vložení jednostranné v plastovém potrubí dn do 225 mm Technická specifikace: 1. V cenách jsou započteny i náklady na: a) nasunutí dvou balonů pomocí balonovací soupravy a naplnění balonů inertním plynem nebo kapalinou, b) odplynění pracovního úseku plynovodu a měření koncentrace plynu, c) vyjmutí balonů po vypuštění inertního plynu nebo kapaliny, d) otevření a zavaření zátek balonovacích hrdel. 2. V cenách nejsou započteny náklady dodání balonovacích hrdel se zátkami toto se oceňuje ve specifikaci.	KUS	2,000		
27	230205125		Montáž potrubí PE průměru přes 110 mm O 160, tl. stěny 9,1 mm Montáž potrubí PE průměru přes 110 mm O 160, tl. stěny 9,1 mm Technická specifikace: 1. V cenách jsou započteny náklady na práce při svařování na tupo nebo elektrospojkou. 2. Ceny platí pro: a) řád i přípojky včetně prací na svislé části, b) všechny délky trub, c) montáž chráničky a ochranného potrubí. 3. Ceny lze použít i pro montáž opláštěného potrubí.	M	32,600		
28	230205141		Montáž potrubí PE průměru přes 110 mm O 225, tl. stěny 8,6 mm Montáž potrubí PE průměru přes 110 mm O 225, tl. stěny 8,6 mm chránička15=15,000 [A] Technická specifikace: 1. V cenách jsou započteny náklady na práce při svařování na tupo nebo elektrospojkou. 2. Ceny platí pro: a) řád i přípojky včetně prací na svislé části, b) všechny délky trub, c) montáž chráničky a ochranného potrubí. 3. Ceny lze použít i pro montáž opláštěného potrubí.	M	15,000		

3.6.1.8

POLOŽKY SOUPISU PRACÍ

Stavba: 1617900 Okružní křižovatka na sil. II/610 v ul. Boleslavská - Stará Boleslav
Objekt: SO 501 Přeložka STL plynovodu
Rozpočet: SO 501 Přeložka STL plynovodu

Poř.č.	Položka	Typ	Název	MJ	Počet MJ	J.cena	Celkem
29	230205411		Montáž trubních dílů PE průměru přes 110 mm svařované na tupo nebo elektrospojkou O 160, tl. stěny 9,1 mm Montáž trubních dílů PE průměru přes 110 mm svařované na tupo nebo elektrospojkou O 160, tl. stěny 9,1 mm Technická specifikace: 1. V cenách jsou započteny náklady na práce při svařování na tupo nebo elektrospojkou. 2. V cenách montáže trubního dílu jsou započteny vždy dva svary. 3. Ceny platí pro řád i přípojky včetně prací na svislé části.	KUS	4,000		
30	230220006		Montáž příslušenství plynovodů poklopu litinového Montáž příslušenství plynovodů poklopu litinového Technická specifikace: 1. Vceně -0006 jsou započteny i náklady na podkladní betonovou desku. 2. Vceně -0011 nejsou započteny náklady na osazení štítku snápisem a nátěr.	KUS	2,000		
31	230220031		Montáž příslušenství plynovodů číchačky na chráničku plynovodu Montáž příslušenství plynovodů číchačky na chráničku plynovodu Technická specifikace: 1. Vceně -0006 jsou započteny i náklady na podkladní betonovou desku. 2. Vceně -0011 nejsou započteny náklady na osazení štítku snápisem a nátěr.	KUS	2,000		
32	230230020		Tlakové zkoušky hlavní vzduchem 0,6 MPa DN 150 Tlakové zkoušky hlavní vzduchem 0,6 MPa DN 150 Technická specifikace: 1. V cenách jsou započteny i náklady na: a) přípravu potrubí k tlakové zkoušce, b) napojení kompresorů, c) zhotovení a montáž přepouštěcích obtoků, d) tlakování potrubí spřepouštěním, e) demontáž přepouštěcích obtoků a tlakových komor, f) provizorní uzavření odzkoušeného úseku. 2. V cenách nejsou započteny náklady na: a) propojení jednotlivých úseků po provedené zkoušce, toto se oceňuje cenami části A20 Montáž plynovodů a plynovodních přípoje 3. Uvedený tlak v popisech cen -0016 až -0073 je projektovaný tlak plynovodu.	M	32,600		
33	230230076		Čištění potrubí DN 200	M	32,600		

3.6.1.8

POLOŽKY SOUPISU PRACÍ

Stavba: 1617900 Okružní křižovatka na sil. II/610 v ul. Boleslavská - Stará Boleslav
Objekt: SO 501 Přeložka STL plynovodu
Rozpočet: SO 501 Přeložka STL plynovodu

Poř.č.	Položka	Typ	Název	MJ	Počet MJ	J.cena	Celkem
			Čištění potrubí DN 200				
			Technická specifikace: 1. Ceny jsou stanoveny za provedení jednoho čištění. Při vyžádaném vícenásobném čištění se cena stanoví násobkem počtu provedení čištění. 2. V cenách jsou započteny náklady na: a) přípravu potrubí k čištění, b) napojení kompresorů, c) zhotovení a montáž prepouštěcích obtoků, d) demontáž prepouštěcích obtoků, e) provizorní uzavření vyčištěného úseku, f) prepouštění tlaku ze sousedního zásobního úseku.				
34	28600R01		tvarovka sedlová balonovací d160 tvarovka sedlová balonovací d160	KUS	4,000		
36	28600R10		číhačka na chráničku v zemním provedení číhačka na chráničku v zemním provedení	KUS	2,000		
37	28613904		potrubí plynovodní PE 100RC SDR 17,6 PN 0,1MPa tyče 12m 160x9,1mm potrubí plynovodní PE 100RC SDR 17,6 PN 0,1MPa tyče 12m 160x9,1mm 32.6*1.015 Přepočtené koeficientem množství=33,089 [A]	M	33,089		
38	28613972		trubka ochranná pro plyn PEHD 225x8,6mm trubka ochranná pro plyn PEHD 225x8,6mm 15*1.015 Přepočtené koeficientem množství=15,225 [A]	M	15,225		
39	28614939		elektrokoleno 90° PE 100 PN16 D 160mm elektrokoleno 90° PE 100 PN16 D 160mm	KUS	4,000		
40	28615978		elektrospojka SDR11 PE 100 PN16 D 160mm elektrospojka SDR11 PE 100 PN16 D 160mm	KUS	3,000		



3.6.1.8

POLOŽKY SOUPISU PRACÍ

Stavba: 1617900 Okružní křižovatka na sil. II/610 v ul. Boleslavská - Stará Boleslav
Objekt: SO 501 Přeložka STL plynovodu
Rozpočet: SO 501 Přeložka STL plynovodu

Poř.č.	Položka	Typ	Název	MJ	Počet MJ	J.cena	Celkem
43	42291352		poklop litinový šoupátkový pro zemní soupravy osazení do terénu a do vozovky poklop litinový šoupátkový pro zemní soupravy osazení do terénu a do vozovky	KUS	2,000		
23-M			Montáže potrubí				
3			Svislé a kompletní konstrukce				
42	360365131		Svařované nosné spoje výztuže pro železobetonové konstrukce tupé aluminotermické, pruty průměru do 22 mm Svařované nosné spoje výztuže pro železobetonové konstrukce tupé aluminotermické, pruty průměru do 22 mm	KUS	2,000		
3			Svislé a kompletní konstrukce				
4			Vodorovné konstrukce				
44	451573111		Lože pod potrubí, stoky a drobné objekty v otevřeném výkopu z písku a štěrkopísku do 63 mm Lože pod potrubí, stoky a drobné objekty v otevřeném výkopu z písku a štěrkopísku do 63 mm 38*0.8*0.1=3,040 [A]	M3	3,040		
			Technická specifikace: 1. Ceny -1111 a -1192 lze použít i pro zřízení sběrných vrstev nad drenážními trubkami. 2. V cenách -5111 a -1192 jsou započteny i náklady na prohození výkopku získaného při zemních pracích.				
45	452112111		Osazení betonových dílců prstenců nebo ráků pod poklapy a mříže, výšky do 100 mm Osazení betonových dílců prstenců nebo ráků pod poklapy a mříže, výšky do 100 mm	KUS	2,000		
			Technická specifikace: 1. V cenách nejsou započteny náklady na dodávku betonových výrobků; tyto se oceňují ve specifikaci.				



3.6.1.8

POLOŽKY SOUPISU PRACÍ

Stavba: 1617900 Okružní křižovatka na sil. II/610 v ul. Boleslavská - Stará Boleslav
Objekt: SO 501 Přeložka STL plynovodu
Rozpočet: SO 501 Přeložka STL plynovodu

Poř.č.	Položka	Typ	Název	MJ	Počet MJ	J.cena	Celkem
46	56230636		deska podkladová uličního poklopu plastového ventilkového a šoupatového deska podkladová uličního poklopu plastového ventilkového a šoupatového	KUS	2,000		
4			Vodorovné konstrukce				
8			Trubní vedení				
48	899721111		Signalizační vodič na potrubí DN do 150 mm Signalizační vodič na potrubí DN do 150 mm	M	33,000		
49	899722114		Krytí potrubí z plastů výstražnou fólií z PVC šířky 40 cm Krytí potrubí z plastů výstražnou fólií z PVC šířky 40 cm	M	33,000		
50	899911101		Kluzné objímky (pojízdná sedla) pro zasunutí potrubí do chráničky výšky 25 mm většího průměru potrubí do 183 mm Kluzné objímky (pojízdná sedla) pro zasunutí potrubí do chráničky výšky 25 mm většího průměru potrubí do 183 mm 15/1.5+2=12,000 [A]	KUS	12,000		
51	899913151		Koncové uzavírací manžety chrániček DN potrubí x DN chráničky DN 150 x 200 Koncové uzavírací manžety chrániček DN potrubí x DN chráničky DN 150 x 200	KUS	2,000		
			Technická specifikace: 1. Vcenách jsou započteny i náklady na nerezové upínací pásy daných průměrů.				
8			Trubní vedení				
HZS			Hodinové zúčtovací sazby				
35	28600R02		bypass - materiál bypass - materiál	KPL	1,000		

3.6.1.8

POLOŽKY SOUPISU PRACÍ

Stavba: 1617900 Okružní křižovatka na sil. II/610 v ul. Boleslavská - Stará Boleslav
 Objekt: SO 501 Přeložka STL plynovodu
 Rozpočet: SO 501 Přeložka STL plynovodu

Poř.č.	Položka	Typ	Název	MJ	Počet MJ	J.cena	Celkem
52	HZS3112		Hodinové zúčtovací sazby montáží technologických zařízení při externích montážích montér potrubí odborný Hodinové zúčtovací sazby montáží technologických zařízení při externích montážích montér potrubí odborný požární dozor při propojování STL plynovodu $8*2=16,000$ [A] montáž a demontáž bypassu $8*2*2=32,000$ [B] Celkem: A+B=48,000 [C]	HOD	48,000		
53	HZS4212		Hodinové zúčtovací sazby ostatních profesí revizní a kontrolní činnost revizní technik specialista Hodinové zúčtovací sazby ostatních profesí revizní a kontrolní činnost revizní technik specialista revize $8*3=24,000$ [A]	HOD	24,000		
54	HZS4232		Hodinové zúčtovací sazby ostatních profesí revizní a kontrolní činnost technik odborný Hodinové zúčtovací sazby ostatních profesí revizní a kontrolní činnost technik odborný vypracování technologického postupu propojování STL plynovodu $8*3=24,000$ [A] dozor při propojování STL plynovodu $8*2=16,000$ [B] Celkem: A+B=40,000 [C]	HOD	40,000		
HZS			Hodinové zúčtovací sazby				

Celkem:

SOUPIS PRACÍ**Stavba:** 1617900 Okružní křižovatka na sil. II/610 v ul. Boleslavská - Stará Boleslav**Objekt:** SO 701 Úprava pomníku**Rozpočet:** SO 701 Úprava pomníku**Objednavatel:****Zhotovitel dokumentace:****Zhotovitel:** EUROVIA CS, a. s.**Základní cena:**

Kč

Cena celková:

Kč

DPH:

Kč

Cena s daní:

Kč

Měrné jednotky:**Počet měrných jednotek:**

1,00

Náklad na měrnou jednotku:

Kč

Vypracoval zadání:**Vypracoval nabídku:****Datum zadání:****Datum vypracování nabídky:**



3.6.1.8

POLOŽKY SOUPISU PRACÍ

Stavba: 1617900 Okružní křižovatka na sil. II/610 v ul. Boleslavská - Stará Boleslav
Objekt: SO 701 Úprava pomníku
Rozpočet: SO 701 Úprava pomníku

Poř.č.	Položka	Typ	Název	MJ	Počet MJ	J.cena	Celkem
0	Všeobecné konstrukce a práce						
1	015111		POPLATKY ZA LIKVIDACÍ ODPADŮ NEKONTAMINOVANÝCH - 17 05 04 VYTĚŽENÉ ZEMINY A HORNINY - I. TŘÍDA TĚŽITELNOSTI zemina pol.131738 11,972*2,0=23,944 [A]	T	23,944		
			Technická specifikace: 1. Položka obsahuje: – veškeré poplatky provozovateli skládky, recyklační linky nebo jiného zařízení na zpracování nebo likvidaci odpadů související s převzetím, uložením, zpracováním nebo likvidací odpadu 2. Položka neobsahuje: – náklady spojené s dopravou odpadu z místa stavby na místo převzetí provozovatelem skládky, recyklační linky nebo jiného zařízení na zpracování nebo likvidaci odpadů 3. Způsob měření: Tunou se rozumí hmotnost odpadu vytríděného v souladu se zákonem č. 185/2001 Sb., o nakládání s odpady, v platném znění.				
2	029113		OSTATNÍ POŽADAVKY - GEODETICKÉ ZAMĚŘENÍ - CELKY Ověření roztečí kotvení a změření stávajících rozměrů kotev.připravků	KUS	1,000		
			Technická specifikace: zahrnuje veškeré náklady spojené s objednatelem požadovanými pracemi				
3	03620		DOPRAVNÍ ZAŘÍZENÍ - JEŘÁBY STAVEBNÍ pronájem k manipulaci odmontování, zvednutí a přesunutí na plochu záboru, zpětné přenesení a osazení do nového kotvení 1+1=2,000 [A]	KPL	2,000		
			Technická specifikace: zahrnuje objednatelem povolené náklady na dopravní zařízení zhotovitele				
4	03999R		PŘÍPLATEK ZA PRÁCE MALÉHO ROZSAHU Odhad Zahrnuje zvýšené náklady spojené s provedením prací, u nichž vlivem malého rozsahu náklady na dopravu, zajištění stroj.vybavení a pod. neobvykle navyšují jednotkovou cenu	KPL	1,000		



3.6.1.8

POLOŽKY SOUPISU PRACÍ

Stavba:	1617900 Okružní křižovatka na sil. II/610 v ul. Boleslavská - Stará Boleslav
Objekt:	SO 701 Úprava pomníku
Rozpočet:	SO 701 Úprava pomníku

Poř.č.	Položka	Typ	Název	MJ	Počet MJ	J.cena	Celkem
0	Všeobecné konstrukce a práce						
1	Zemní práce						
5	125731		VYKOPÁVKY ZE ZEMNÍKŮ A SKLÁDEK TŘ. I, ODVOZ DO 1KM pro zásyp 7,712=7,712 [A] Technická specifikace: položka zahrnuje: - vodorovná a svislá doprava, přemístění, přeložení, manipulace s výkopkem - kompletní provedení vykopávky nezapažené i zapažené - ošetření výkopiště po celou dobu práce v něm vč. klimatických opatření - ztížení vykopávek v blízkosti podzemního vedení, konstrukcí a objektů vč. jejich dočasného zajištění - ztížení pod vodou, v okolí výbušnin, ve stíněných prostorech a pod. - příplatek za lepivost - těžení po vrstvách, pásech a po jiných nutných částech (figurách) - čerpání vody vč. čerpacích jímek, potrubí a pohotovostní čerpací soupravy (viz ustanovení k pol. 1151,2) - potřebné snížení hladiny podzemní vody - těžení a rozpojování jednotlivých balvanů - vytahování a nošení výkopku - ruční vykopávky, odstranění kořenů a napadávek - pažení, vzepření a rozepření vč. přepažování (vyjma štetových stěn) - úpravu, ochranu a očištění dna, základové spáry, stěn a svahů - udržování výkopiště a jeho ochrana proti vodě - odvedení nebo obvedení vody v okolí výkopiště a ve výkopišti - třídění výkopku - veškeré pomocné konstrukce umožňující provedení vykopávky (příjezdy, sjezdy, nájezdy, lešení, podpěr. konstr., přemostění, zpevněné plochy, zakrytí a pod.) položka nezahrnuje: - práce spojené s otvirkou zemníku	M3	7,712		
6	131731		HLOUBENÍ JAM ZAPAŽ I NEPAŽ TŘ. I, ODVOZ DO 1KM	M3	7,712		

3.6.1.8

POLOŽKY SOUPISU PRACÍ

Stavba: 1617900 Okružní křižovatka na sil. II/610 v ul. Boleslavská - Stará Boleslav
Objekt: SO 701 Úprava pomníku
Rozpočet: SO 701 Úprava pomníku

Poř.č.	Položka	Typ	Název	MJ	Počet MJ	J.cena	Celkem
			vč.odvozu na meziskládku - zemina pro zpětný zásyp $1,0*0,8*3,7*2+0,4*0,8*5,6=7,712$ [A] Technická specifikace: položka zahrnuje: - vodorovná a svislá doprava, přemístění, přeložení, manipulace s výkopkem - kompletní provedení vykopávky nezapažené i zapažené - ošetření výkopiště po celou dobu práce v něm vč. klimatických opatření - ztížení vykopávek v blízkosti podzemního vedení, konstrukcí a objektů vč. jejich dočasného zajištění - ztížení pod vodou, v okolí výbušnin, ve stísněných prostorech a pod. - příplatek za lepivost - těžení po vrstvách, pásech a po jiných nutných částech (figurách) - čerpání vody vč. čerpacích jímek, potrubí a pohotovostní čerpací soupravy (viz ustanovení k pol. 1151,2) - potřebné snížení hladiny podzemní vody - těžení a rozpojování jednotlivých balvanů - vytahování a nošení výkopku - svahování a přesvah. svahů do konečného tvaru, výměna hornin v podloží a v pláni znehodnocené klimatickými vlivy - ruční vykopávky, odstranění kořenů a napadávek - pažení, vzepření a rozepření vč. přepažování (vyjma štetových stěn) - úpravu, ochranu a očištění dna, základové spáry, stěn a svahů - odvedení nebo obvedení vody v okolí výkopiště a ve výkopišti - třídění výkopku - veškeré pomocné konstrukce umožňující provedení vykopávky (příjezdy, sjezdy, nájezdy, lešení, podpěr. konstr., přemostění, zpevněné plochy, zakrytí a pod.) - nezahrnuje uložení zeminy (na skládku, do násypu) ani poplatky za skládku, vykazují se v položce č.0141**				
7	131738		HLOUBENÍ JAM ZAPAŽ I NEPAŽ TŘ. I, ODVOZ DO 20KM $5,6*3,7*0,95=19,684$ [A] odpočet na zásyp $-7,712=-7,712$ [B] Celkem: $A+B=11,972$ [C] Technická specifikace: položka zahrnuje: - vodorovná a svislá doprava, přemístění, přeložení, manipulace s výkopkem - kompletní provedení vykopávky nezapažené i zapažené - ošetření výkopiště po celou dobu práce v něm vč. klimatických opatření	M3	11,972		

3.6.1.8

POLOŽKY SOUPISU PRACÍ

Stavba: 1617900 Okružní křižovatka na sil. II/610 v ul. Boleslavská - Stará Boleslav
 Objekt: SO 701 Úprava pomníku
 Rozpočet: SO 701 Úprava pomníku

Poř.č.	Položka	Typ	Název	MJ	Počet MJ	J.cena	Celkem
			<ul style="list-style-type: none"> - ztížení vykopávek v blízkosti podzemního vedení, konstrukcí a objektů vč. jejich dočasného zajištění - ztížení pod vodou, v okolí výbušnin, ve stísněných prostorech a pod. - příplatek za lepidlo - těžení po vrstvách, pásech a po jiných nutných částech (figurách) - čerpání vody vč. čerpacích jímek, potrubí a pohotovostní čerpací soupravy (viz ustanovení k pol. 1151,2) - potřebné snížení hladiny podzemní vody - těžení a rozpojování jednotlivých balvanů - vytahování a nošení výkopku - svahování a přesvah. svahů do konečného tvaru, výměna hornin v podloží a v pláni znehodnocené klimatickými vlivy - ruční vykopávky, odstranění kořenů a napadávek - pažení, vzepření a rozepření vč. přepažování (vyjma štetových stěn) - úpravu, ochranu a očištění dna, základové spáry, stěn a svahů - odvedení nebo obvedení vody v okolí výkopiště a ve výkopišti - třídění výkopku - veškeré pomocné konstrukce umožňující provedení vykopávky (příjezdy, sjezdy, nájezdy, lešení, podpěr. konstr., přemostění, zpevněné plochy, zakrytí a pod.) - nezahrnuje uložení zeminy (na skládku, do násypu) ani poplatky za skládku, vykazují se v položce č.0141** 				
8	17120		ULOŽENÍ SYPANINY DO NÁSYPŮ A NA SKLÁDKY BEZ ZHUTNĚNÍ 19,684=19,684 [A]	M3	19,684		
		Technická specifikace:	položka zahrnuje: <ul style="list-style-type: none"> - kompletní provedení zemní konstrukce do předepsaného tvaru - ošetření úložiště po celou dobu práce v něm vč. klimatických opatření - ztížení v okolí vedení, konstrukcí a objektů a jejich dočasné zajištění - ztížení provádění ve ztížených podmínkách a stísněných prostorech - ztížené ukládání sypaniny pod vodu - ukládání po vrstvách a po jiných nutných částech (figurách) vč. dosypávek - spouštění a nošení materiálu - úprava, očištění a ochrana podloží a svahů - svahování, uzavírání povrchů svahů - udržování úložiště a jeho ochrana proti vodě - odvedení nebo obvedení vody v okolí úložiště a v úložišti - veškeré pomocné konstrukce umožňující provedení zemní konstrukce (příjezdy, sjezdy, nájezdy, lešení, podpěrné konstrukce, přemostění, zpevněné 				

3.6.1.8

POLOŽKY SOUPISU PRACÍ

Stavba: 1617900 Okružní křižovatka na sil. II/610 v ul. Boleslavská - Stará Boleslav
Objekt: SO 701 Úprava pomníku
Rozpočet: SO 701 Úprava pomníku

Poř.č.	Položka	Typ	Název	MJ	Počet MJ	J.cena	Celkem
			plochy, zakrytí a pod.)				
9	17411		ZÁSYP JAM A RÝH ZEMINOU SE ZHUTNĚNÍM z meziskládky 7,712=7,712 [A] Technická specifikace: položka zahrnuje: - kompletní provedení zemní konstrukce vč. výběru vhodného materiálu - úprava ukládaného materiálu vlhčením, tříděním, promícháním nebo vysoušením, příp. jiné úpravy za účelem zlepšení jeho mech. vlastností - hutnění i různé míry hutnění - ošetření úložiště po celou dobu práce v něm vč. klimatických opatření - ztížení v okolí vedení, konstrukcí a objektů a jejich dočasné zajištění - ztížení provádění vč. hutnění ve ztížených podmínkách a stísněných prostorech - ztížené ukládání sypaniny pod vodu - ukládání po vrstvách a po jiných nutných částech (figurách) vč. dosypávek - spouštění a nošení materiálu - výměna částí zemní konstrukce znehodnocené klimatickými vlivy - ruční hutnění - udržování úložiště a jeho ochrana proti vodě - odvedení nebo obvedení vody v okolí úložiště a v úložišti - veškeré pomocné konstrukce umožňující provedení zemní konstrukce (příjezdy, sjezdy, nájezdy, lešení, podpěrné konstrukce, přemostění, zpevněné plochy, zakrytí a pod.)	M3	7,712		
10	18243		ZALOŽENÍ TRÁVNÍKU HYDROOSEVEM NA HLUŠINU 1,5*(4,5*2+3,6)=18,900 [A] Technická specifikace: Zahrnuje dodání předepsané travní směsi, hydroosev na hlušinu, zalévání, první pokosení, to vše bez ohledu na sklon terénu	M2	18,900		
1			Zemní práce				
2			Základy				
11	272213	A	OBKLAD ZÁKLADŮ Z LOM KAMENE Nový kamenný obklad vč.cementové malty	M3	3,276		

3.6.1.8

POLOŽKY SOUPISU PRACÍ

Stavba: 1617900 Okružní křižovatka na sil. II/610 v ul. Boleslavská - Stará Boleslav
Objekt: SO 701 Úprava pomníku
Rozpočet: SO 701 Úprava pomníku

Poř.č.	Položka	Typ	Název	MJ	Počet MJ	J.cena	Celkem
			Kámen co nejvíce podobný stávajícímu 2,1*2,6*0,3*2=3,276 [A]				
			Technická specifikace: Položka zahrnuje veškerý materiál, výrobky a polotovary, včetně mimostaveništní a vnitrostaveništní dopravy (rovněž přesuny), včetně naložení a složení, případně s uložením.				
12	272213	B	OBKLAD ZÁKLADŮ Z LOM KAMENE Oprava poškozeného obkladu vč.cementové malty Kámen co nejvíce podobný stávajícímu 2,1*2,6*0,3*2*0,1=0,328 [A]	M3	0,328		
			Technická specifikace: Položka zahrnuje veškerý materiál, výrobky a polotovary, včetně mimostaveništní a vnitrostaveništní dopravy (rovněž přesuny), včetně naložení a složení, případně s uložením.				
13	272325		ZÁKLADY ZE ŽELEZOBETONU DO C30/37 C30/37 XF2 vč.bednění, nátěru zasypaných ploch proti zemní vlhkosti 2,6*2,32*3,0=18,096 [A] kapsa pro kotvení předního kola 0,6*0,5*0,2=0,060 [B] Celkem: A+B=18,156 [C]	M3	18,156		
			Technická specifikace: <ul style="list-style-type: none"> - dodání čerstvého betonu (betonové směsi) požadované kvality, jeho uložení do požadovaného tvaru při jakékoliv hustotě výztuže, konzistenci čerstvého betonu a způsobu hutnění, ošetření a ochranu betonu, - zhotovení nepropustného, mrazuvzdorného betonu a betonu požadované trvanlivosti a vlastností, - užití potřebných přísad a technologií výroby betonu, - zřízení pracovních a dilatačních spar, včetně potřebných úprav, výplně, vložek, opracování, očištění a ošetření, - bednění požadovaných konstr. (i ztracené) s úpravou dle požadované kvality povrchu betonu, včetně odbedňovacích a odskrúzovacích prostředků, - podpěrné konstr. (skruže) a lešení všech druhů pro bednění, uložení čerstvého betonu, výztuže a doplňkových konstr., vč. požadovaných otvorů, ochranných a bezpečnostních opatření a základů těchto konstrukcí a lešení, - vytvoření kotevních čel, kapes, nálitků, a sedel, - zřízení všech požadovaných otvorů, kapes, výklenků, prostupů, dutin, drážek a pod., vč. ztížení práce a úprav kolem nich, - úpravy pro osazení výztuže, doplňkových konstrukcí a vybavení, - úpravy povrchu pro položení požadované izolace, povlaků a nátěrů, případně vyspravení, - ztížení práce u kabelových a injektážních trubek a ostatních zařízení osazovaných do betonu, - konstrukce betonových kloubů, upevnění kotevních prvků a doplňkových konstrukcí, - nátěry zabraňující soudržnost betonu a bednění, 				

3.6.1.8

POLOŽKY SOUPISU PRACÍ

Stavba: 1617900 Okružní křižovatka na sil. II/610 v ul. Boleslavská - Stará Boleslav
Objekt: SO 701 Úprava pomníku
Rozpočet: SO 701 Úprava pomníku

Poř.č.	Položka	Typ	Název	MJ	Počet MJ	J.cena	Celkem
			<ul style="list-style-type: none"> - výplň, těsnění a tmelení spar a spojů, - opatření povrchů betonu izolací proti zemní vlhkosti v částech, kde přijdou do styku se zeminou nebo kamenivem, - případné zřízení spojovací vrstvy u základů, - úpravy pro osazení zařízení ochrany konstrukce proti vlivu bludných proudů, 				
14	272365		<p>VÝZTUŽ ZÁKLADŮ Z OCELI 10505, B500B</p> <p>Odhad 100 kg/m3 vč.kotvení obkladu</p> <p>18,156*0,100=1,816 [A]</p> <p>Technická specifikace: Položka zahrnuje veškerý materiál, výrobky a polotovary, včetně mimostaveništní a vnitrostaveništní dopravy (rovněž přesuny), včetně naložení a složení, případně s uložením</p> <ul style="list-style-type: none"> - dodání betonářské výztuže v požadované kvalitě, stříhání, řezání, ohýbání a spojování do všech požadovaných tvarů (vč. armakošů) a uložení s požadovaným zajištěním polohy a krytí výztuže betonem, - veškeré svary nebo jiné spoje výztuže, - pomocné konstrukce a práce pro osazení a upevnění výztuže, - zednické výpomoci pro montáž betonářské výztuže, - úpravy výztuže pro osazení doplňkových konstrukcí, - ochranu výztuže do doby jejího zabetonování, - úpravy výztuže pro zřízení železobetonových kloubů, kotevních prvků, závěsných ok a doplňkových konstrukcí, - veškerá opatření pro zajištění soudržnosti výztuže a betonu, - vodivé propojení výztuže, které je součástí ochrany konstrukce proti vlivům bludných proudů, vyvedení do měřících skříní nebo míst pro měření bludných proudů (vlastní měřící skříně se uvádějí položkami SD 74), - povrchovou antikorozi úpravu výztuže, - separaci výztuže, - osazení měřících zařízení a úpravy pro ně, - osazení měřících skříní nebo míst pro měření bludných proudů. 	T	1,816		
15	285392		<p>DODATEČNÉ KOTVENÍ VLEPENÍM BETONÁŘSKÉ VÝZTUŽE D DO 16MM DO VRTŮ</p> <p>dodání výztuže, provedení vrtu, vsunutí výztuže do vyvrtaného profilu a její zalepení předepsaným pojivem</p> <p>zadní plocha, rastr 300x300 11*8=88,000 [B]</p> <p>Technická specifikace: Položka zahrnuje:</p>	KUS	88,000		



3.6.1.8

POLOŽKY SOUPISU PRACÍ

Stavba:	1617900 Okružní křižovatka na sil. II/610 v ul. Boleslavská - Stará Boleslav
Objekt:	SO 701 Úprava pomníku
Rozpočet:	SO 701 Úprava pomníku

Poř.č.	Položka	Typ	Název	MJ	Počet MJ	J.cena	Celkem
			dodání výztuže předepsaného profilu a předepsané délky (do 600mm) provedení vrtu předepsaného profilu a předepsané délky (do 300mm) vsunutí výztuže do vyvrtaného profilu a její zalepení předepsaným pojivem případně nutné lešení				
2		Základy					
4		Vodorovné konstrukce					
16	451311		PODKL A VÝPLŇ VRSTVY Z PROST BET DO C8/10 C8/10 X0 - podkladní beton 2,7*4,57*0,15=1,851 [A] Technická specifikace: - dodání čerstvého betonu (betonové směsi) požadované kvality, jeho uložení do požadovaného tvaru při jakékoliv hustotě výztuže, konzistenci čerstvého betonu a způsobu hutnění, ošetření a ochranu betonu, - zhotovení nepropustného, mrazuvzdorného betonu a betonu požadované trvanlivosti a vlastností, - užití potřebných přísad a technologií výroby betonu, - zřízení pracovních a dilatačních spar, včetně potřebných úprav, výplně, vložek, opracování, očištění a ošetření, - bednění požadovaných konstr. (i ztracené) s úpravou dle požadované kvality povrchu betonu, včetně odbedňovacích a odskrůzovacích prostředků, - podpěrné konstr. (skruže) a lešení všech druhů pro bednění, uložení čerstvého betonu, výztuže a doplňkových konstr., vč. požadovaných otvorů, ochranných a bezpečnostních opatření a základů těchto konstrukcí a lešení, - vytvoření kotevních čel, kapes, nálitků, a sedel, - zřízení všech požadovaných otvorů, kapes, výklenků, prostupů, dutin, drážek a pod., vč. ztížení práce a úprav kolem nich, - úpravy pro osazení výztuže, doplňkových konstrukcí a vybavení, - úpravy povrchu pro položení požadované izolace, povlaků a nátěrů, případně vyspravení, - ztížení práce u kabelových a injektážních trubek a ostatních zařízení osazovaných do betonu, - konstrukce betonových kloubů, upevnění kotevních prvků a doplňkových konstrukcí, - nátěry zabraňující soudržnost betonu a bednění, - výplň, těsnění a tmelení spar a spojů, - opatření povrchů betonu izolací proti zemní vlhkosti v částech, kde přijdou do styku se zeminou nebo kamenivem, - případně zřízení spojovací vrstvy u základů, - úpravy pro osazení zařízení ochrany konstrukce proti vlivu bludných proudů	M3	1,851		
4		Vodorovné konstrukce					



3.6.1.8

POLOŽKY SOUPISU PRACÍ

Stavba: 1617900 Okružní křižovatka na sil. II/610 v ul. Boleslavská - Stará Boleslav
Objekt: SO 701 Úprava pomníku
Rozpočet: SO 701 Úprava pomníku

Poř.č.	Položka	Typ	Název	MJ	Počet MJ	J.cena	Celkem
6	Úpravy povrchů, podlahy, výplně otvorů						
17	626211		REPROFILACE VODOROVNÝCH PLOCH SHORA SANAČNÍ MALTOU JEDNOVRST TL 10MM sanace horního povrchu bloku odhad 4,0=4,000 [A]	M2	4,000		
			Technická specifikace: položka zahrnuje: dodávku veškerého materiálu potřebného pro předepsanou úpravu v předepsané kvalitě nutné vyspravení podkladu, případně zatření spar zdiva položení vrstvy v předepsané tloušťce potřebná lešení a podpěrné konstrukce				
18	626212		REPROFILACE VODOROVNÝCH PLOCH SHORA SANAČNÍ MALTOU JEDNOVRST TL 20MM sanace horního povrchu bloku odhad 2,0=2,000 [A]	M2	2,000		
			Technická specifikace: položka zahrnuje: dodávku veškerého materiálu potřebného pro předepsanou úpravu v předepsané kvalitě nutné vyspravení podkladu, případně zatření spar zdiva položení vrstvy v předepsané tloušťce potřebná lešení a podpěrné konstrukce				
19	626213		REPROFILACE VODOROVNÝCH PLOCH SHORA SANAČNÍ MALTOU JEDNOVRST TL 30MM sanace po kotevních deskách 0,8*0,8*3=1,920 [A]	M2	1,920		
			Technická specifikace: položka zahrnuje: dodávku veškerého materiálu potřebného pro předepsanou úpravu v předepsané kvalitě nutné vyspravení podkladu, případně zatření spar zdiva položení vrstvy v předepsané tloušťce potřebná lešení a podpěrné konstrukce				



3.6.1.8

POLOŽKY SOUPISU PRACÍ

Stavba: 1617900 Okružní křižovatka na sil. II/610 v ul. Boleslavská - Stará Boleslav
Objekt: SO 701 Úprava pomníku
Rozpočet: SO 701 Úprava pomníku

Poř.č.	Položka	Typ	Název	MJ	Počet MJ	J.cena	Celkem
6	Úpravy povrchů, podlahy, výplně otvorů						
7	Přidružená stavební výroba						
20	78272	A	OBKLADY STĚN Z PŘÍROD KAMENE TVRDÉHO Nový obklad - dlažba horního povrchu obložených stěn Kámen co nejvíce podobný stávajícímu 2,6*0,3*2=1,560 [A]	M2	1,560		
Technická specifikace: - položky podlah a obkladů zahrnují kompletní podlahy a obklad, včetně úpravy podkladu, spojovací, spárové malty nebo tmely, dilatace, úpravy rohů, koutů, kolem otvorů, okrajů a pod.							
21	78272	B	OBKLADY STĚN Z PŘÍROD KAMENE TVRDÉHO Oprava poškozeného obkladu - dlažba horního povrchu obložených stěn Kámen co nejvíce podobný stávajícímu 2,6*0,3*2*0,3=0,468 [A]	M2	0,468		
Technická specifikace: - položky podlah a obkladů zahrnují kompletní podlahy a obklad, včetně úpravy podkladu, spojovací, spárové malty nebo tmely, dilatace, úpravy rohů, koutů, kolem otvorů, okrajů a pod.							
22	78381		NÁTĚRY BETON KONSTR TYP S1 (OS-A) sjednocující nátěr 8,9*3,0+8,9*0,23*2+3,6*2,2=38,714 [A]	M2	38,714		
Technická specifikace: - položka zahrnuje kompletní povlaky (i různobarevné), včetně úpravy podkladu (odmaštění, odstranění starých nátěrů a nečistot) a jeho vyspravení, provedení nátěru předepsaným postupem a splnění všech požadavků daných technologickým předpisem.							
7	Přidružená stavební výroba						
9	Ostatní konstrukce a práce						
23	919173		ŘEZÁNÍ OCELOVÝCH KONSTRUKCÍ TL. DO 20MM odříznutí stávajícího kotvení, vč.odvozu	M	1,500		

3.6.1.8

POLOŽKY SOUPISU PRACÍ

Stavba: 1617900 Okružní křižovatka na sil. II/610 v ul. Boleslavská - Stará Boleslav
Objekt: SO 701 Úprava pomníku
Rozpočet: SO 701 Úprava pomníku

Poř.č.	Položka	Typ	Název	MJ	Počet MJ	J.cena	Celkem
			odříznutí stávajícího kotvení přední (0,15+0,15)*2=0,600 [A] zadní (0,25+0,2)*2=0,900 [B] Celkem: A+B=1,500 [C]				
			Technická specifikace: položka zahrnuje řezání ocelových konstrukcí v předepsané tloušťce bez ohledu na způsob provedení				
24	93650		DROBNÉ DOPLŇK KONSTR KOVOVÉ kompletní vč.osazení, dodání a PKO a zpracování potřebné dokumentace kotvení kol 296,0=296,000 [A]	KG	296,000		
			Technická specifikace: - dílenská dokumentace, včetně technologického předpisu spojování, - dodání materiálu v požadované kvalitě a výroba konstrukce i dílenská (včetně pomůcek, přípravků a prostředků pro výrobu) bez ohledu na náročnost a její hmotnost, dílenská montáž, - dodání spojovacího materiálu, - zřízení montážních a dilatačních spojů, spar, včetně potřebných úprav, vložek, opracování, očištění a ošetření, - podpěr. konstr. a lešení všech druhů pro montáž konstrukcí i doplňkových, včetně požadovaných otvorů, ochranných a bezpečnostních opatření a základů pro tyto konstrukce a lešení, - jakákoliv doprava a manipulace dílců a montážních sestav, včetně dopravy konstrukce z výroby na stavbu, - montáž konstrukce na staveništi, včetně montážních prostředků a pomůcek a zednických výpomocí, - montážní dokumentace včetně technologického předpisu montáže, - výplň, těsnění a tmelení spar a spojů, - čištění konstrukce a odstranění všech vrubů (vrypy, otláčeniny a pod.), - veškeré druhy opracování povrchů, včetně úprav pod nátěry a pod izolaci, - veškeré druhy dílenských základů a základních nátěrů a povlaků, - všechny druhy ocelového kotvení, - dílenskou přejímku a montážní prohlídku, včetně požadovaných dokladů, - zřízení kotevních otvorů nebo jam, nejsou-li částí jiné konstrukce, jejich úpravy, očištění a ošetření, - osazení kotvení nebo přímo částí konstrukce do podpůrné konstrukce nebo do zeminy, - výplň kotevních otvorů (příp. podlití patních desek) maltou, betonem nebo jinou speciální hmotou, vyplnění jam zeminou, - ošetření kotevní oblasti proti vzniku trhlin, vlivu povětrnosti a pod., - osazení nivelačních značek, včetně jejich zaměření, označení znakem výrobce a vyznačení letopočtu. Dokumentace pro zadání stavby může dále předepsat že cena položky ještě obsahuje například: - veškeré druhy protikorozi ochrany a nátěry konstrukcí, - žárové zinkování ponorem nebo žárové stříkání (metalizace) kovem,				



3.6.1.8

POLOŽKY SOUPISU PRACÍ

Stavba: 1617900 Okružní křižovatka na sil. II/610 v ul. Boleslavská - Stará Boleslav
Objekt: SO 701 Úprava pomníku
Rozpočet: SO 701 Úprava pomníku

Poř.č.	Položka	Typ	Název	MJ	Počet MJ	J.cena	Celkem
			- zvláštní spojovací prostředky, rozebíratelnost konstrukce, - osazení měřících zařízení a úpravy pro ně - ochranná opatření před účinky bludných proudů - ochranu před přepětím.				
25	938441		OČIŠTĚNÍ ZDIVA OTRYSKÁNÍM TLAKOVOU VODOU DO 200 BARŮ stávající obklad $2,46*6,3*2+3,0*3,6+(0,6+0,5)*2*0,3*2=43,116$ [A] Technická specifikace: položka zahrnuje očištění předepsaným způsobem včetně odklizení vzniklého odpadu	M2	43,116		
26	938543		OČIŠTĚNÍ BETON KONSTR OTRYSKÁNÍM TLAK VODOU DO 1000 BARŮ horní povrch a boky $2,9*6,3+0,23*(2,9+6,3)*2=22,502$ [A] zadní plocha $2,42*3,0=7,260$ [B] Celkem: A+B=29,762 [C] Technická specifikace: položka zahrnuje očištění předepsaným způsobem včetně odklizení vzniklého odpadu	M2	29,762		
27	96815		VYSEKÁNÍ OTVORŮ, KAPES, RÝH V ŽELEZOBETONOVÉ KONSTRUKCI vč.odvozu na skládku a poplatku za uložení kapsa pro kotvení předního kola $0,6*0,5*0,2=0,060$ [A] Technická specifikace: - položka zahrnuje veškerou manipulaci s vybouranou sutí a hmotami včetně uložení na skládku. Nezahrnuje poplatek za skládku, který se vykazuje v položce 0141** (s výjimkou malého množství bouraného materiálu, kde je možné poplatek zahrnout do jednotkové ceny bourání – tento fakt musí být uveden v doplňujícím textu k položce) - položka zahrnuje veškeré další práce plynoucí z technologického předpisu a z platných předpisů	M3	0,060		
28	97617		VYBOURÁNÍ DROBNÝCH PŘEDMĚTŮ KOVOVÝCH vč.odvozu kotevní desky $3=3,000$ [A] Technická specifikace: - položka zahrnuje veškerou manipulaci s vybouranou sutí a hmotami včetně uložení na skládku. Nezahrnuje poplatek za skládku, který se vykazuje v položce 0141** (s výjimkou malého množství bouraného materiálu, kde je možné poplatek zahrnout do jednotkové ceny bourání – tento fakt musí být uveden v doplňujícím textu k položce)	KUS	3,000		

3.6.1.8

POLOŽKY SOUPISU PRACÍ

Stavba: 1617900 Okružní křižovatka na sil. II/610 v ul. Boleslavská - Stará Boleslav
Objekt: SO 701 Úprava pomníku
Rozpočet: SO 701 Úprava pomníku

Poř.č.	Položka	Typ	Název	MJ	Počet MJ	J.cena	Celkem
			- položka zahrnuje veškeré další práce plynoucí z technologického předpisu a z platných předpisů				
9			Ostatní konstrukce a práce				

Celkem:

SOUPIS PRACÍ

Stavba: 1617900 Okružní křižovatka na sil. II/610 v ul. Boleslavská - Stará Boleslav

Objekt: SO 801.1 Sadové úpravy

Rozpočet: SO 801.1 Sadové úpravy

Objednavatel: Krajská správa a údržba silnic Středočeského kraje, příspěvková organizace

Zhotovitel dokumentace: Pontex, spol. s r.o. (Pontex Consulting Engineers, Ltd.)

Zhotovitel: EUROVIA CS, a. s.

Základní cena: Kč

Cena celková: Kč

DPH: Kč

Cena s daní: Kč

Měrné jednotky:

Počet měrných jednotek: 1,00

Náklad na měrnou jednotku: Kč

Vypracoval zadání:

Vypracoval nabídku:

Datum zadání:

Datum vypracování nabídky:

3.6.1.8

POLOŽKY SOUPISU PRACÍ

Stavba: 1617900 Okružní křižovatka na sil. II/610 v ul. Boleslavská - Stará Boleslav
Objekt: SO 801.1 Sadové úpravy
Rozpočet: SO 801.1 Sadové úpravy

Poř.č.	Položka	Typ	Název	MJ	Počet MJ	J.cena	Celkem
1			Zemní práce				
1	18311		ZALOŽENÍ ZÁHONU PRO VÝSADBU	M2	120,000		
			Keře v záhonech – živý plot 42=42,000 [A] Keře v záhonech – půdopokryvný porost 23=23,000 [B] Stromy – výsadbové mísy 55=55,000 [C] Celkem: A+B+C=120,000 [D]				
			Technická specifikace: položka zahrnuje založení záhonu, urovnání, naložení a odvoz odpadu, to vše bez ohledu na sklon terénu				
2	18331		SADOVNICKÉ OBDEĽÁNÍ PŮDY	M2	120,000		
			rovina				
			Záhony – keře 65=65,000 [A] Stromy – výsadbové mísy 55=55,000 [B] Celkem: A+B=120,000 [C]				
			Technická specifikace: položka zahrnuje strojové obdělání nejsvrchnější vrstvy půdy původního horizontu nebo nově rozprostřené vrchní vrstvy půdy, dále zahrnuje urovnání pozemku, zejména základní výškové úpravy terénu tak, aby povrch podkladu byl bez prohlubní a výstupků				
3	18351		CHEMICKÉ ODPLEVENÍ	M2	180,000		
			V záhonech 1,5x				
			120,0*1,5=180,000 [A]				
			Technická specifikace: položka zahrnuje celoplošný postřik a chemickou likvidaci nežádoucích rostlin nebo jejich částí a zabránění jejich dalšímu růstu na urovnaném volném terénu				
4	18461		MULČOVÁNÍ	M2	120,000		
			rovina				
			Mulčování výsadeb mulčovací kůrou v tl. 20Cm 120,0=120,000 [A]				
			Technická specifikace: položka zahrnuje dodání a rozprostření mulčovací kůry nebo štěrky v předepsané tloušťce nebo mulčovací textilie bez ohledu na sklon terénu, stabilizaci mulče proti erozi, přísady proti vznícení mulče, naložení a odvoz odpadu				
5	18471		OŠETŘENÍ DŘEVIN VE SKUPINÁCH	M2	360,000		



3.6.1.8

POLOŽKY SOUPISU PRACÍ

Stavba: 1617900 Okružní křižovatka na sil. II/610 v ul. Boleslavská - Stará Boleslav
Objekt: SO 801.1 Sadové úpravy
Rozpočet: SO 801.1 Sadové úpravy

Poř.č.	Položka	Typ	Název	MJ	Počet MJ	J.cena	Celkem
			rovina 3X – keře v záhonech 3*120=360,000 [A] Technická specifikace: položka zahrnuje odplevelení s nakypřením, vypletí, ošetření řezem, hnojením, odstranění poškozených částí dřevin s případným složením odpadu na hromady, naložením na dopravní prostředek, odvozem a složením				
6	18472		OŠETŘENÍ DŘEVIN SOLITERNÍCH rovina 3X – samostatné stromy a keře 3*55=165,000 [A] Technická specifikace: odplevelení s nakypřením, vypletí, řezem, hnojením, odstranění poškozených částí dřevin s případným složením odpadu na hromady, naložením na dopravní prostředek, odvozem a složením	KUS	165,000		
7	184A1		VYSAZOVÁNÍ KEŘŮ LISTNATÝCH S BALEM VČETNĚ VÝKOPU JAMKY rovina 30*30*30cm, vč.hnojení komp. 2Kg/ks a 2ks tab. Silvamixu, zalití 220=220,000 [A] Technická specifikace: Položka vysazování keřů zahrnuje dodávku projektem předepsaných keřů, hloubení jamek (min. rozměry pro keře 30/30/30cm) s event. výměnou půdy, s hnojením anorganickým hnojivem a přídavkem organického hnojiva dle PD, zálivku, a pod. položka zahrnuje veškerý materiál, výrobky a polotovary, včetně mimostaveništní a vnitrostaveništní dopravy (rovněž přesuny), včetně naložení a složení, případně s uložením	KUS	220,000		
8	184B15		VYSAZOVÁNÍ STROMŮ LISTNATÝCH S BALEM OBVOD KMENE DO 16CM, PODCHOŽÍ VÝŠ MIN 2,4M rovina 50*50*50cm, vč.hnojení komp. 5Kg/ks a 5ks tab. Silvamixu, zalití, kůly, chráničky 55=55,000 [A] Technická specifikace: Položka vysazování stromů dodávku projektem předepsaných stromů, hloubení jamek (min. rozměry pro stromy min. 1,5 násobek balu výpěstku) s event. výměnou půdy, s hnojením anorganickým hnojivem a přídavkem organického hnojiva min. 5kg pro stromy, zálivku, kůly, chráničky ke stromům nebo ochrana stromů nátěrem a pod.	KUS	55,000		



3.6.1.8

POLOŽKY SOUPISU PRACÍ

Stavba: 1617900 Okružní křižovatka na sil. II/610 v ul. Boleslavská - Stará Boleslav
Objekt: SO 801.1 Sadové úpravy
Rozpočet: SO 801.1 Sadové úpravy

Poř.č.	Položka	Typ	Název	MJ	Počet MJ	J.cena	Celkem
			Obvod kmene se měří ve výšce 1,00m nad zemí. položka zahrnuje veškerý materiál, výrobky a polotovary, včetně mimostaveništní a vnitrostaveništní dopravy (rovněž přesuny), včetně naložení a složení, případně s uložením				
9	18600		ZALÉVÁNÍ VODOU 3X,100l/alejovýstrom, 5l/keř 20=20,000 [A] Technická specifikace: položka zahrnuje veškerý materiál, výrobky a polotovary, včetně mimostaveništní a vnitrostaveništní dopravy (rovněž přesuny), včetně naložení a složení, případně s uložením	M3	20,000		
1			Zemní práce				

Celkem:

SOUPIS PRACÍ**Stavba:** 1617900 Okružní křižovatka na sil. II/610 v ul. Boleslavská - Stará Boleslav**Objekt:** SO 901.1 Dopravně-inženýrská opatření**Rozpočet:** SO 901.1 Dopravně-inženýrská opatření**Objednavatel:** Ředitelství silnic a dálnic ČR**Zhotovitel dokumentace:** Pontex, spol. s r.o. (Pontex Consulting Engineers, Ltd.)**Zhotovitel:** EUROVIA CS, a. s.**Základní cena:** Kč**Cena celková:** Kč**DPH:** Kč**Cena s daní:** Kč**Měrné jednotky:****Počet měrných jednotek:** 1,00**Náklad na měrnou jednotku:** Kč**Vypracoval zadání:** Ing. Neudert**Vypracoval nabídku:****Datum zadání:****Datum vypracování nabídky:**

3.6.1.8

POLOŽKY SOUPISU PRACÍ

Stavba: 1617900 Okružní křižovatka na sil. II/610 v ul. Boleslavská - Stará Boleslav
Objekt: SO 901.1 Dopravně-inženýrská opatření
Rozpočet: SO 901.1 Dopravně-inženýrská opatření

Poř.č.	Položka	Typ	Název	MJ	Počet MJ	J.cena	Celkem
0			Všeobecné konstrukce a práce				
1	02720		POMOC PRÁCE ZŘÍZ NEBO ZAJIŠŤ REGULACI A OCHRANU DOPRAVY dopravní značení kompletní - SDZ montáž s přesunem, nájem, demontáž, VDZ pokládka, odstranění Technická specifikace: zahrnuje veškeré náklady spojené s objednatelem požadovanými zařízeními	KPL	1,000		
0			Všeobecné konstrukce a práce				

Celkem:

Příloha č. 2 – Ceník nepotřebných zásob

 <p>Krajská správa a údržba silnic Středočeského kraje, příspěvková organizace</p>	<p>Ceník</p>	<p>Strana 1 (celkem 2) Rozdělovník: B Verze: 2.4</p>
	<p>R-Sm-16-02</p>	

C e n í k

nepotřebných zásob

Tento ceník slouží k ocenění následujících nepotřebných zásob pro prodej:

odpad vznikající při štěpkování, tzv. štěpky **40,-- Kč/m³**

odpad vznikající při prořezávání a porážení stromů a keřů

(kmeny, silné části větví): Jasan **130,-- Kč/m³**

Dub **140,-- Kč/m³**

Buk **140,-- Kč/m³**

Ovocné stromy **140,-- Kč/m³**

Habr **140,-- Kč/m³**

Bříza **113,-- Kč/m³**

Ostatní listnaté **70,-- Kč/m³**

vyfrézovaná obalená drť 30,-- Kč/t

struska ze zásob cestmistrovství Králův Dvůr 60,-- Kč/t

dlažební kostky použité, strojově odtěžené:

Dlažební kostky se budou odprodávat na základě jednotlivých znaleckých posudků dle lokality (silnice, znečištění).

patníky a obrubníky kamenné nevytažené 30,-- Kč/ ks
patníky a obrubníky kamenné vytažené 50,-- Kč/ks

ocelová svodidla (použitá, demontovaná) 400,-- Kč/ks

K uvedeným cenám se připočítává daň z přidané hodnoty ve výši podle platných právních předpisů.

Poznámka:

U červeně označené položky je snížená sazba DPH (15% pro rok 2015). U ostatních položek je základní sazba DPH (21% pro rok 2015).

Říčany 15.4.2015

Schválil:

Bc. Zdeněk Dvořák
ředitel Krajské správy a údržby silnic Středočeského kraje,
příspěvkové organizace

Příloha č. 3 – Zápis o odevzdání a převzetí dokončené budovy nebo stavby nebo její dokončené části

ZÁPIS O ODEVZDÁNÍ A PŘEVZETÍ budovy nebo stavby nebo její dokončené části	
Přejímací organizace (Objednatel) název a sídlo (razítko) Krajská správa údržby silnic Středočeského kraje, p.o. Zborovská 11 150 21 Praha 5	č. zápisu:
Datum zahájení přejímacího řízení	Název budovy nebo stavby (nebo její dokončené části) „název akce“
Místo realizace akce: Popis:	
Odpovědný stavbyvedoucí	Generální projektant
Stavební dozor Objednatele	Zhotovitel:
Stavební povolení:	vydal:
Smlouva o dílo č. ze dne _____ včetně _____	
Datum zahájení prací podle smlouvy o dílo	Datum dokončení prací podle smlouvy o dílo
Skutečný termín zahájení:	Skutečný termín dokončení prací:

Odchytky od schváleného projektu a jejich důvody

Viz změnové listy a důvodová zpráva, posunutí půdorysné kanalizace z důvodu existence podzemních vedení inženýrských sítí v místech nepředpokládaných v projektové dokumentaci.

Soupis ojedinělých drobných nedodělků a vad zřejmých při odevzdání převzetí

ne

Dohoda o opatřeních a lhůtách k odstranění nedodělků a vad

ne

Dohoda o zajištění přístupu zhotovitele do objektu za účelem odstranění nedodělků a vad

ne

Dodatečně požadované práce a dodávky a způsob jejich zajištění

ne

Termín úplného vyklizení staveniště:

Další ujednání, např. dohoda o vypořádání vzájemných práv a nároků

administrativní převjíмка dokladů bude dokončena do

Údaje o převzetí dokumentace skutečného provedení stavby:

Listinné doklady vydané v průběhu realizace výstavby

Samostatná příloha

Cena podle smlouvy o dílo a dodatků na stavbu **Kč**

Cena podle smlouvy o dílo a dodatků na SD **Kč**

Celková cena s DPH

Záruční doba (konečné datum):		
Soupis příloh, které tvoří nedílnou součást tohoto zápisu		
Samostatná příloha		
Vyjádření účastníků řízení: ne		
Datum skončení přejímacího řízení:		
Dnem skončení přejímacího řízení zástupci zhotovitele odevzdávají dokončenou stavbu: „název akce“ a zástupci objednatele ji přejímají. Zároveň zástupci budoucího uživatele přejímají toto dílo do své správy a užívání.		
	Jméno a příjmení	podpisy
Zástupci zhotovitele		
Zástupci přejímací organizace		
Zástupci budoucího uživatele		
Ostatní účastníci řízení		

Příloha č. 4 – Směrnice upřesňující provádění změn závazků dle zákona č. 134/2016 Sb., o zadávání veřejných zakázek

Stručný obsah

Směrnice určuje závazné postupy při provádění změn závazků dle zákona č 134/2016 Sb. o zadávání veřejných zakázek v organizaci Krajské správy a údržby silnic Středočeského kraje, příspěvková organizace.

Tento dokument včetně všech svých příloh je výhradním duševním vlastnictvím organizace Krajské správy a údržby silnic Středočeského kraje, příspěvková organizace.

Požívatelní kopii tohoto dokumentu nebo jeho částí, popřípadě jeho předávání jiným osobám, bez písemného souhlasu vedení organizace není povoleno.

ZPRACOVATEL

Investiční náměstek

Jméno a příjmení

Ing. Lukáš Svoboda

GARANT

Ředitel organizace

Jméno a příjmení

Mgr. Zdeněk Dvořák. MPA

SPRÁVCE DOKUMENTACE

Interní auditor

Jméno a příjmení

Ing. Miloslav Štrobach

SCHVÁLIL A VYDAL

BC. ZDENĚK DVOŘÁK, ŘEDITEL

Krajské správy a údržby silnic Středočeského kraje, příspěvková organizace

Datum

Podpis

4.11.2020

.....

Platnost od: 4.11.2020

Účinnost od 4.11.2020

Údaje o změnách:

Změna			
číslo	Datum	Jméno	změna článku
1	6.3.2017	Štrobach	Verze 1.0 a 2.0 byly vloženy do směrnice R-Sm-08
2	22.5.2017	Štrobach	Provedena úprava v paragrafovém znění – verze 3.0
3	08.01.2018	Štrobach	Vložena revize přílohy č.5

Obsah:

Článek 1	Základní ustanovení	
§ 1	Působnost Směrnice.....	5
§ 2	Definice pojmů.....	6
Článek 2	Změny během výstavby	
§ 3	Důvody pro vznik Změn a jejich zpracování do dokumentace stavby.....	7
§ 4	Základní hodnocení Změn.....	7
§ 5	Nepodstatné Změny.....	8
§ 6	Řetězení Změn.....	9
§ 7	Vyhrazené změny – Skupina 1.....	9
§ 8	Preliminářové položky	10
§ 9	Záměna položek – Skupina 2.....	10
§ 10	Změny z nepředvídaných důvodů – Skupina 3.....	11
§ 11	Změny nezbytné k dokončení – Skupina 4.....	12
§ 12	Změny de minimis – Skupina 5.....	13

§ 13 Způsob započítávání a výpočtů limitů.....	14
§ 14 Změny záporné.....	15
§ 15 Změny zadávané v Jednacím řízení bez uveřejnění (JŘBU).....	17
§ 16 Základní postup pro určení Skupiny.....	17
§ 17 Zásady oceňování Změn a tvorba nových položek.....	18
§ 18 Obsah dokumentace Změny.....	19
§ 19 Změnový list.....	19
§ 20 Procesní postup při vzniku Změn.....	20
§ 21 Společné zásady.....	20
§ 22 Přejícná a zrušující ustanovení.....	21
§ 23 Účinnost.....	21
§24 Seznam příloh.....	22

Článek 1 **Základní ustanovení**

§ 1 **Působnost Směrnice**

- (1) Tato Směrnice obsahuje závaznou úpravu postupu Krajské správy a údržby silnic Středočeského kraje (dále jen „KSÚS“) při provádění změn závazků dle zákona č. 134/2016 Sb., o zadávání veřejných zakázek (dále jen „Změna“) u veřejných zakázek na stavební práce. Směrnice současně definuje rozsah odpovědnosti a pravomocí zaměstnanců KSÚS při procesu navrhování a schvalování Změn a způsob jejich dokumentace.
- (2) Tato směrnice se vztahuje rovněž na Změny v případě smluv na plnění veřejných zakázek malého rozsahu dle § 31 zákona č. 134/2016 Sb., o zadávání veřejných zakázek (dále jen „ZZVZ“ nebo „Zákon“), které nebyly zadány v zadávacím řízení dle ZZVZ. Bez ohledu na další ustanovení této Směrnice platí, že celková cena díla v součtu s cenou všech kladných změn (po odečtení změn záporných) nesmí u takové smlouvy překročit finanční limit pro veřejné zakázky malého rozsahu na stavební práce (tj. 6 mil. Kč bez DPH).
- (3) Za Změnu jsou pro účely této Směrnice považovány jakékoli odchylky od obsahu smlouvy sjednaného na základě původního zadávacího řízení veřejné zakázky. Postup dle této Směrnice je závazný pro všechny Změny, které jsou touto Směrníci definovány. V případě Změn, které nejsou touto Směrníci definovány a není tak upraven jejich závazný postup, musí být vždy postupováno v souladu se ZZVZ a uzavřenou Smlouvou na realizaci veřejné zakázky.
- (4) Z hlediska ZZVZ a postupu dle této Směrnice jsou relevantní jak Změny kladné, tedy změny spočívající v rozšíření původně sjednaného rozsahu stavebních prací, tak Změny záporné, způsobené vypuštěním nebo zúžením původně sjednaného rozsahu stavebních prací. Postup dle této Směrnice a hodnocení Změny dle § 4 této Směrnice bude prováděno jak v případech Změn kladných, tak v případech Změn záporných.
- (5) Tato směrnice bude uplatněna současně na stavby, jejichž investorem (objednatelem) je Středočeský kraj a byly Příkazem ředitele Krajského úřadu Středočeského kraje č. 5/2017 procesně převedeny na KSÚS.
- (6) Pro všechny stavby, jejichž investorem (objednatelem) je Středočeský kraj a jsou financovány z integrovaného regionálního operačního programu (dále jen „IROP“) nebo z integrované územní investice Pražské metropolitní oblasti (dále jen „ITI“) budou vždy jakákoliv Změny během výstavby konzultovány a odsouhlasovány Regionální dotační kanceláří (dále také jen „RDK“) a to v návaznosti na plnění podmínek dotačního titulu IROP/ITI. Komunikaci s RDK zajistí vždy Osoba oprávněná.

§ 2 **Definice pojmů**

Pro účely této Směrnice a jejích příloh se nad rámec termínů definovaných Zákonem rozumí:

- (1) „Doměrky“ změny v množství jednotlivých položek v důsledku upřesnění PDPS v RDS (pokud se zpracovává) nebo porovnáním skutečného stavu na staveništi oproti předpokladu PDPS, které však neznamenají změnu technického řešení díla ani provedení nové položky anebo nejsou důsledkem chyby v projektové dokumentaci.

- (2) „JŘBU“ jednací řízení bez uveřejnění dle § 63 a násl. Zákona.
- (3) „Oprávněnou osobou“ osoba definovaná v příslušné smlouvě na plnění veřejné zakázky, určená Objednatelům a oznámená Zhotoviteli, která je oprávněna za KSÚS právně jednat.
- (4) „Registr smluv“ informační systém zřízený podle zákona č. 340/2015 Sb., o zvláštních podmínkách účinnosti některých smluv, uveřejňování těchto smluv a o registru smluv (zákon o registru smluv), který je veřejně dostupný na webových stránkách <https://smlouvy.gov.cz/>.
- (5) „Ředitelem KSÚS“ Ředitel KSÚS jakožto osoba bez dalšího oprávněná jednat za KSÚS.
- (6) „Skupinou“ konkrétní druh nepodstatné Změny dle § 5 odst. 1 Směrnice.
- (7) „Směrnici pro dokumentaci staveb pozemních komunikací“ se rozumí Směrnice pro dokumentaci staveb pozemních komunikací schválená MD-OI, č. j. 101/07-910-IPK/1 ze dne 29. 1. 2007, s účinností od 1. 2. 2007, včetně dodatku č. 1 schváleného MD-OSI, č. j. 998/09-910-IPK/1 ze dne 17.12. 2009, s účinností od 1. 1. 2010
- (8) „Smlouvou“ soubor ujednání a dokumentů, které tvoří smluvní dokumentaci na realizaci stavebních prací.
- (9) „PDPS“ se rozumí projektová dokumentace pro provedení stavby
- (10) „RDS“ se rozumí realizační dokumentace stavby
- (11) „Supervizi“ činnost fyzické nebo právnické osoby provádějící pro KSÚS na základě příslušné smlouvy a v souladu s požadavky příslušného programu financování kontrolu plnění podmínek pro realizaci Stavby.
- (12) „TDI“ fyzická nebo právnická osoba určená Objednatelům k tomu, aby pro Objednatelům vykonávala stavební dozor v průběhu realizace stavby.
- (13) „ZBV“/„Změnou během výstavby“/„dokumentací Změny“ úplná dokumentace Změny podle této Směrnice.
- (14) „Změny kladné“ nové stavební práce, které jsou v souvislosti s provedenou Změnou realizovány.
- (15) „Změny záporné“ stavební práce uvedené ve Smlouvě, u kterých vyjde dodatečně v průběhu realizace veřejné zakázky najevo, že je není třeba provést, nebo že sice mají být provedeny, ale v menším rozsahu, než bylo sjednáno ve Smlouvě ke dni podpisu Smlouvy.
- (16) „RDK“ se rozumí Regionální dotační kancelář.
- (17) „ITI“ se rozumí dotační program EU - integrované územní investice Pražské metropolitní oblasti.
- (18) „IROP“ se rozumí dotační program EU - integrovaný regionální operační program.

Článek 2 **Změny během výstavby**

§ 3

Důvody pro vznik Změn a jejich zpracování do dokumentace stavby

- (1) Změny jsou zpracovány do RDS, pokud je RDS realizována, dle Směrnice pro dokumentaci staveb pozemních komunikací, přičemž dochází k zpřesnění PDPS a tím i výkazu výměr. Další změny mohou vznikat v průběhu realizace stavby jako změna RDS.

- (2) U každého stavebního objektu/provozního souboru (dále též „SO/PS“), kde se vyskytnou rozdíly mezi RDS a PDPS, jsou tyto rozdíly dokladovány, popsány a zdůvodněny se všemi náležitostmi dle této Směrnice v samostatném Změnovém listu a dalších přílohách v tomto Změnovém listu uvedených.
- (3) Pravidla pro zpracování, předkládání a schvalování RDS jsou uvedena v Technické specifikaci a ve Směrnici pro dokumentaci staveb pozemních komunikací.

§ 4

Základní hodnocení Změn

- (1) Z hlediska rozsahu, významu, důvodu vzniku Změn a způsobu jejich administrace se Změny hodnotí jako:
 - a) Změny podstatné,
 - b) Změny nepodstatné.
- (2) Za Změnu podstatnou se v souladu s § 222 odst. 3 ZZVZ považuje taková Změna, která by:
 - a) umožnila účast jiných dodavatelů nebo by mohla ovlivnit výběr dodavatele v původním zadávacím řízení, pokud by zadávací podmínky původního zadávacího řízení odpovídaly této změně,
 - b) měnila ekonomickou rovnováhu závazku ze smlouvy ve prospěch vybraného dodavatele, nebo
 - c) vedla k významnému rozšíření rozsahu plnění veřejné zakázky.
- (3) Provedení podstatné Změny není přípustné. V případě podstatné Změny musí být provedeno nové zadávací řízení za splnění podmínek ZZVZ.
- (4) Veškeré Změny musí být vždy řádně odůvodněny a musí být provedeny a dokladovány způsobem stanoveným v této Směrnici.
- (5) Hodnocení Změny podle § 4 odst. 1 této Směrnice jako Změny nepodstatné a její zařazení do Skupiny provádí v okamžiku jejího vzniku Oprávněná osoba a schvaluje a podepisuje Ředitel KSÚS.
- (6) Hodnocení a schválení Změny podle § 4 odst. 5 této Směrnice a uveřejnění dodatku ke Smlouvě ve formě změnového listu (dále rovněž jen „dodatek“) v Registru smluv musí být provedeno vždy před samotným zahájením realizace činností, které jsou předmětem Změny, s výjimkou vyhrazených změn dle § 7.
- (7) Do doby uveřejnění dodatku v Registru smluv nemohou být práce obsažené v tomto dodatku (změnovém listu) zahrnuty do vyúčtování (fakturace). Pokud vyúčtování (fakturace) bude takové práce obsahovat, nebude TDI ani Oprávněná osoba v takovém případě k vyúčtování (fakturaci) přihlížet. Pokud nebude mít Objednatel dostatek prostředků k financování Změn znamenajících navýšení ceny Stavby, nelze Změnu schválit. Přijetí prozatímních cen ve smyslu příslušného ustanovení Smlouvy (existuje-li) je možné pouze s předchozím souhlasem Ředitele KSÚS.
- (8) Změnu závazku ze smlouvy může zadavatel uplatnit pouze po dobu trvání závazku, nikoliv po jeho ukončení.

§ 5

Nepodstatné Změny

- (1) Za nepodstatné Změny se pro účely této Směrnice považují následující Skupiny:
- a) Skupina 1 - Vyhrazené změny závazku dle § 7 této Směrnice;
 - b) Skupina 2 - Záměna položek dle § 9 této Směrnice;
 - c) Skupina 3 - Změny z nepředvídaných důvodů dle § 10 této Směrnice;
 - d) Skupina 4 – Dodatečné stavební práce nezbytné k dokončení dle § 11 této Směrnice;
 - e) Skupina 5 - Změny de minimis dle § 12 této Směrnice.
- (2) Oprávněná osoba a stavební dozor jsou povinni posoudit, zda navrhované Změny dle § 5 odst. 1 písm. a) až e) nebo g) této Směrnice mohou objektivně zapříčinit potřebu provedení dalších Změn na stavbě. Pokud ano, jsou Oprávněná osoba a stavební dozor povinni zajistit jejich ocenění a zhodnotit celkové finanční dopady zamýšlených Změn včetně všech souvisejících nároků. Zařazení Změn do Skupin dle § 5 odst. 1 provádí Oprávněná osoba, přičemž při zařazování postupuje podle pravidel stanovených v § 16 této Směrnice.

§ 6 Řetězení Změn

- (1) Při posuzování konkrétní Změny je vždy nutné komplexně posoudit, jaké veškeré Změny (kladné či záporné) budou či byly předmětnou Změnou vyvolány, ať již přímo či nepřímo a to včetně posouzení toho, zda určitá Změna nevyvolá potřebu jiné Změny, čímž by došlo k tzv. „řetězení Změn“. Všechny takové Změny je nutné posuzovat jako Změny navzájem propojené. Při tomto komplexním posuzování se však vždy musí zvážit a odůvodnit, že existuje příčinná souvislost mezi všemi položkami Změny a skutečností, která Změnu (přímo či nepřímo) vyvolala, tj. že provedení Změny je nezbytné v důsledku dané skutečnosti.
- (2) Při zařazování položek Změny do jednotlivých Skupin platí, že se musí posoudit a odůvodnit, z jakého důvodu určitá položka (práce, náklad) vznikla, což zahrnuje i posouzení, zda nedošlo k „řetězení Změn“. Pokud určitá skutečnost vyvolá nutnost provedení vícero položek (prací, nákladů), je nutné tuto skutečnost posuzovat ve vztahu ke všem takto vyvolaným položkám bez ohledu na to, zda jsou zahrnuty v jedné Změně nebo více samostatných Změnách.

§ 7 Vyhrazené změny – Skupina 1

- (1) Vyhrazené změny jsou Změny, které si podle § 100 odst. 1 ZZVZ zadavatel může v zadávací dokumentaci vyhradit jako změnu závazku ze smlouvy na veřejnou zakázku nebo rámcové dohody za splnění následujících podmínek:
- a) podmínky pro tuto Změnu a její obsah jsou jednoznačně vymezeny a
 - b) Změna nemění celkovou povahu veřejné zakázky.
- (2) Vyhrazenou Změnou se v případě Změn během výstavby dle této Směrnice rozumí zejména měření (Doměrky) skutečně provedeného množství plnění u měřených smluv (dále jen „Měření“), tedy měření jako způsob určení ceny, kdy jsou hrazeny skutečně provedené práce uvedené v soupisu prací. Potřeba provedení těchto prací v průběhu realizace zakázky vzniká z důvodu:
- a) upřesnění provedených v rámci zpracování realizační dokumentace stavby nebo
 - b) upřesnění objemu skutečně provedených prací na stavbě v průběhu realizace.
- (3) Měření není:

- a) využití položkové ceny obsažené ve výkazu výměr pro ocenění nových prací neobsažených v původní veřejné zakázce;
 - b) oprava zjevně vadně uvedeného množství položky (řádové odchylky např. 100 místo 1000 apod.);
 - c) neprovedení položky či její podstatné části.
- (4) Nově stanovené množství v položce se měří (jde-li o měřenou položku) a eviduje. Měření a případné další vyhrazené změny dle § 100 odst. 1 ZZVZ nejsou omezeny Zákonem povolené změny. Měřením může docházet ke zvýšení i snížení množství v jednotlivých položkách. Jestliže dochází k významné odchylce, která indikuje jinou Změnu závazku ze smlouvy, která není vyhrazenou změnou, bude postupováno podle ustanovení §10 - §12 této Směrnice.
- (5) V případě vyhrazené změny se tato Změna pouze eviduje (neuzavírá se dodatek ke smlouvě) ve Změnovém listu. Změnový list se neuveřejňuje v Registru smluv, uveřejní se však do 15 dnů na profilu zadavatele.
- (6) Pro evidenci Změn ve Skupině 1 se použijí přílohy uvedené v § 18, bod (1) a), b).

§ 8

Preliminářové položky

- (1) Preliminářové položky jsou položky uvedené a takto označené v zadávací dokumentaci, u kterých nebylo možné přesně definovat, jaké konkrétní práce a jejich množství bude v rámci veřejné zakázky ve skutečnosti nutné provést, avšak z povahy prací je zřejmé, že v rámci Stavby budou muset být provedeny. Proto je Objednatel pro srovnatelnost hodnocených nabídek uvádí v zadávací dokumentaci jejich celkovou předpokládanou cenou, doplněnou podrobným popisem těchto prací (v odůvodněných případech i zjednodušenou výkresovou dokumentací) a pokud je to možné i uvedením předpokládaných jednotkových cen v Kč/měrnou jednotku, které budou aplikovány na skutečně vyžádané práce Oprávněnou osobou, potvrzené stavebním dozorem z hlediska jejich množství a provedení.
- (2) Pokud bude preliminářová položka čerpána podle ustanovení § 8, odst. (1) této Směrnice až do výše stanovené v zadávací dokumentaci, jedná se o vyhrazené změny a jejich administrace proběhne podle § 7 této Směrnice. Změny, které budou v součtu přesahovat hodnotu preliminářové položky předpokládané v původní dokumentaci, budou představovat Změny, které se administrují podle ustanovení §10 - §12 této Směrnice.

§ 9

Záměna položek - Skupina 2

- (1) Záměna položek položkového rozpočtu (dále rovněž jen „Záměna položek“) představuje stavební práce, u kterých lze za dodržení níže uvedených podmínek provést započtení, tedy záměnu jedné nebo více položek soupisu stavebních prací jednou nebo více novými položkami, a to v případě, že:
 - a) nové položky soupisu stavebních prací představují srovnatelný druh materiálu nebo prací ve vztahu k nahrazovaným položkám,
 - b) cena materiálu nebo prací podle nových položek soupisu stavebních prací je ve vztahu k nahrazovaným položkám stejná nebo nižší,

- c) materiál nebo práce podle nových položek soupisu stavebních prací jsou ve vztahu k nahrazovaným položkám kvalitativně stejné nebo vyšší a
 - d) zadavatel vyhotoví o každé jednotlivé záměně přehled obsahující nové položky soupisu stavebních prací s vymezením položek v původním soupisu stavebních prací, které jsou takto nahrazovány, spolu s podrobným a srozumitelným odůvodněním srovnatelnosti materiálu nebo prací podle § 9 odst. 1 písm. a) a stejné nebo vyšší kvality podle § 9 odst. 1 písm. c).
- (2) Oprávněná osoba musí dbát zejména toho, aby skutečně byly splněny stanovené podmínky, zejména srovnatelnost materiálu nebo plnění podle § 9 odst. 1 písm. a) této Směrnice. Není nezbytné, aby vždy byla zaměněna jedna položka za jednu položku, avšak zaměňované položky spolu musí úzce souviset. Dodržením podmínek dle § 9 odst. 1 písm. b) a c) této Směrnice, tedy shodné či vyšší kvality a stejné či nižší ceny, Oprávněná osoba zajistí, aby nedošlo k nedovolené změně ekonomické rovnováhy v neprospěch Objednatele. Záměna se musí týkat konkrétních položek a nelze takto paušálně zaměnit agregované části plnění, aniž by bylo provedeno detailní srovnání jednotlivých položek. Oprávněná osoba zajistí, aby, nedošlo k záměně některé z cenové či jinak významných položek (např. určité technologické části plnění představující podstatnou část plnění veřejné zakázky).
 - (3) Množství prací, u nichž je provedeno započtení položek podle tohoto § 9 Směrnice, není omezeno Zákonem limitem a nezapočítává se tak do limitu pro Zákonem povolené změny.
 - (4) Záměnou položek dochází k vypuštění, resp. nahrazení původních položek soupisu prací položkami novými. Vypuštění původních položek soupisu prací není považováno za Změnu zápornou ve smyslu § 14 této Směrnice.
 - (5) Za záměnu se pro účely postupu dle této Směrnice rozumí rovněž administrativní změny položek vycházející z případné změny nebo aktualizace cenové soustavy, ve které byl sestaven soupis prací, přiložený ke Smlouvě o dílo, bez věcného dopadu na předmět zakázky. I tyto případy budou administrovány postupem dle § 9 této Směrnice.
 - (6) Pokud dojde v průběhu realizace stavby k odchylkám v množství jednotlivých položek stavebních prací, které jsou předmětem Záměny položek, musí být tyto Změny administrovány buď jako Nepředvídaná změna dle § 10 této Směrnice nebo Nezbytná změna dle § 11 této Směrnice nebo Změna de minimis dle § 12 této Směrnice.
 - (7) Změna musí být zasmluvněna dodatkem ke smlouvě ve formě Změnového listu. Změnový list musí být uveřejněn v Registru smluv, a to ve lhůtě 30 dnů od jeho **elektronickém podpisu** oběma smluvními stranami.
 - (8) Pro administraci Změn ve Skupině 2 se použijí přílohy uvedené v § 18, bod (1) a) až g).

§ 10

Změny z nepředvídaných důvodů – Skupina 3

- (1) Změny z nepředvídaných důvodů (dále jen „Nepředvídané změny“) jsou Změny, které splňují podmínky stanovené v § 222 odst. 6 ZZVZ, tedy se jedná o Změnu:
 - a) jejíž potřeba vznikla v důsledku okolností, které zadavatel jednající s náležitou péčí nemohl předvídat,
 - b) nemění celkovou povahu veřejné zakázky a
 - c) hodnota Změny nepřekročí limit 50 % původní hodnoty závazku; pokud bude provedeno více změn, je rozhodný součet hodnoty všech změn v rámci této Skupiny,

- d) hodnota Změny ve spojení s dalšími Změnami ve smyslu § 13 odst. 5 této Směrnice nepřekročí limit 30 % původní hodnoty závazku.
- (2) V případě Změny z nepředvídaných důvodů se jedná o Změny, které vznikají v průběhu realizace zakázky z důvodu
- a) upřesnění provedených v rámci zpracování realizační dokumentace stavby, přičemž za upřesnění se nepovažuje Měření dle § 7 této Směrnice,
 - b) nepředvídaných fyzických podmínek vzniklých na stavbě v průběhu realizace, nebo
 - c) požadavků třetích osob, pokud tyto požadavky vzniknou v průběhu realizace a jsou uplatněny subjekty, které jsou k tomu oprávněny.
- Důvody uvedené v § 10 odst. 2 písm. a) - c) této Směrnice se považují za nepředvídané, pokud je prokázáno, že Změně nebylo možné v zadávací dokumentaci předejít ani při vynaložení náležité péče ze strany věcně příslušných útvarů odpovědných za zpracování zadávací dokumentace.
- (3) Hodnota Změny, jejíž potřeba vznikla z důvodů podle tohoto paragrafu, se započítává do limitu pro Zákonem povolené změny – viz § 13 této Směrnice.
- (4) Pokud dojde v průběhu realizace stavby k odchylkám v množství jednotlivých položek stavebních prací, které jsou předmětem Nepředvídané změny, musí být tyto Změny administrovány buď jako Nepředvídaná změna dle § 10 této Směrnice nebo Nezbytná změna dle § 11 této Směrnice nebo Změna de minimis dle § 12 této Směrnice.
- (5) Změna musí být zasmluvněna dodatkem ke smlouvě ve formě Změnového listu. Změnový list musí být uveřejněn v Registru smluv, a to ve lhůtě 30 dnů od jeho **elektronickém podpisu** oběma smluvními stranami. Oznámení o Změně musí být odesláno na příslušném formuláři k uveřejnění ve Věstníku veřejných zakázek. V případě, že původní veřejná zakázka byla uveřejněná v Úředním věstníku Evropské unie (TEDu), musí být Oznámení o Změně odesláno prostřednictvím Věstníku veřejných zakázek k uveřejnění rovněž do TEDu. Odeslání Oznámení o Změně k uveřejnění musí být provedeno do 30 dnů od schválení Změny. Uveřejnění ve Věstníku veřejných zakázek se netýká zakázek malého rozsahu. Zakázky malého rozsahu se uveřejňují pouze v registru smluv a profilu zadavatele.
- (6) Pro administraci Změn ve Skupině 3 se použijí přílohy uvedené v § 18, bod (1) a) až g).

§ 11

Změny nezbytné k dokončení – Skupina 4

- (1) Změny nezbytné k dokončení (dále rovněž jen „Nezbytné změny“) jsou dodatečné stavební práce, které splňují podmínky stanovené v § 222 odst. 5 ZZVZ, u nichž změna v osobě dodavatele:
- a) není možná z ekonomických anebo technických důvodů spočívajících zejména v požadavcích na slučitelnost nebo interoperabilitu se stávajícím zařízením, službami nebo instalacemi pořízenými zadavatelem v původním zadávacím řízení,
 - b) by způsobila zadavateli značné obtíže nebo výrazné zvýšení nákladů a
 - c) hodnota dodatečných stavebních prací nepřekročí limit 50 % původní hodnoty závazku; pokud bude provedeno více změn, je rozhodný součet hodnoty všech změn v rámci této Skupiny.
- (2) V případě Změn nezbytných k dokončení se jedná o dodatečné stavební práce, které vznikají v průběhu realizace zakázky, u nichž zadání jinému dodavateli není možné

z technických či ekonomických důvodů a způsobilo by Objednateli značné obtíže zejména:

- a) značné obtíže plynoucí z narušení postupů výstavby,
 - b) nedodržení technických a technologických postupů, nebo
 - c) rozdělení odpovědnosti za vady, apod.
- (3) Hodnota dodatečných prací, jejichž potřeba vznikla z důvodů podle tohoto paragrafu, se započítává do limitu pro Zákonem povolené změny - viz § 13 této Směrnice.
- (4) Pokud dojde v průběhu realizace stavby k odchylkám v množství jednotlivých položek stavebních prací, které jsou předmětem Nezbytné změny, musí být tyto Změny administrovány buď jako Nepředvídaná změna dle § 10 této Směrnice nebo Nezbytná změna dle § 11 této Směrnice nebo Změna de minimis dle § 12 této Směrnice.
- (5) V případě nezbytných dodatečných prací musí být Změna zasmluvněna dodatkem ke smlouvě ve formě Změnového listu. Změnový list musí být uveřejněn v Registru smluv, a to ve lhůtě 30 dnů od jeho **elektronického podpisu** oběma smluvními stranami. Oznámení o Změně musí být odesláno na příslušném formuláři k uveřejnění ve Věstníku veřejných zakázek. V případě, že původní veřejná zakázka byla uveřejněná v Úředním věstníku Evropské unie (TEDu), musí být Oznámení o Změně odesláno prostřednictvím Věstníku veřejných zakázek k uveřejnění rovněž do TEDu. Odeslání Oznámení o Změně k uveřejnění musí být provedeno do 30 dnů od schválení Změny. Uveřejnění ve Věstníku veřejných zakázek se netýká zakázek malého rozsahu. Zakázky malého rozsahu se uveřejňují pouze v registru smluv a profilu zadavatele.
- (6) Pro administraci Změn ve Skupině 4 se použijí přílohy uvedené v § 19, bod (1) a) až g).

§ 12

Změny de minimis - Skupina 5

- (1) Změny de minimis jsou Změny, které splňují podmínky stanovené v § 222 odst. 4 ZZVZ, tedy jde o změnu:
- a) která nemění celkovou povahu veřejné zakázky,
 - b) jejíž hodnota je nižší než limit 15 % původní hodnoty závazku a současně
 - c) jejíž hodnota je nižší než finanční limit pro nadlimitní veřejnou zakázku, tj. nižší než 137.366,00 Kč bez DPH (tento limit je stanoven nařízením vlády č. 172/2016 Sb., o stanovení finančních limitů a částek pro účely zákona o zadávání veřejných zakázek, a je vždy k 1. lednu každého sudého roku aktualizován).
- (2) Hodnota Změny podle tohoto § 12 Směrnice se započítává do limitu pro Změny de minimis stanoveného Zákonem – viz § 13 této Směrnice.
- (3) Pokud dojde v průběhu realizace stavby k odchylkám v množství jednotlivých položek stavebních prací, které jsou předmětem Změny de minimis, musí být tyto Změny administrovány buď jako Nepředvídaná změna dle § 10 této Směrnice nebo Nezbytná změna dle § 11 této Směrnice nebo Změna de minimis dle § 12 této Směrnice.
- (4) V případě Změny de minimis musí být Změna zasmluvněna dodatkem ke smlouvě ve formě Změnového listu. Změnový list musí být uveřejněn v Registru smluv, a to ve lhůtě 30 dnů od jeho **elektronickém podpisu** oběma smluvními stranami.

(5) Pro administraci Změn ve Skupině 5 se použijí přílohy uvedené v § 18, bod (1) a) až g).

§ 13

Způsob započítávání a výpočtu limitů

(1) Změny, jejichž hodnota se nezapočítává do limitu pro Zákonem povolené změny, jsou:

- a) Skupina 1 - Vyhrazené změny závazku podle § 7 této Směrnice a
- b) Skupina 2 - Záměna položek podle § 9 této Směrnice.

(2) Změny dle § 13 odst. 1 písm. a) této Směrnice představují zejména „Doměrky“, tj. změny v množství jednotlivých položek (kladné i záporné) v důsledku upřesnění PDPS v RDS (pokud se zpracovává) nebo porovnáním skutečného stavu na staveništi oproti předpokladu PDPS, které však neznamenají změnu technického řešení díla ani provedení nové položky anebo nejsou důsledkem chyby v projektové dokumentaci. Způsob měření je stanoven ve Smlouvě.

(3) Změny dle § 13 odst. 1 písm. b) této Směrnice představují vzájemné záměny položek provedené postupem dle § 9 této Směrnice, přičemž zaměnit položky lze pouze do výše objemu prací původně uvedeného v soupisu prací v zadávací dokumentaci. Záměny položek je možné provést pouze v rámci jednoho SO/PS a v rámci jednoho Změnového listu záměny položek.

(4) Změny, jejichž hodnota se započítává do limitu pro Zákonem povolené změny, jsou:

- a) Skupina 3 - Změny z nepředvídaných důvodů podle § 10 této Směrnice
- b) Skupina 4 - Změny nezbytné k dokončení podle § 11 této Směrnice.
- c) Skupina 5 - Změny de minimis podle § 12 této Směrnice.

(5) Pro Změny dle § 13 odst. 4 písm. a) a b) této Směrnice platí:

- a) hodnota Změny nepřekročí limit 50 % původní hodnoty závazku; pokud bude provedeno více Změn, je rozhodný součet absolutní hodnoty všech Změn v rámci příslušné Skupiny;
- b) limit 50% původní hodnoty závazku je stanoven pro každou jednotlivou Skupinu samostatně. Do limitu se zahrnuje jak absolutní hodnota Změn kladných, tak i absolutní hodnota Změn záporných¹. Hodnotu stavebních prací, které nebyly s ohledem na provedené Změny realizovány (Změny záporné), tedy při výpočtu tohoto limitu nelze odečítat;
- c) **přípustný cenový nárůst podle obou těchto skupin Změn (Skupina 3 + Skupina 4) nesmí v součtu překročit limit 30 % původní hodnoty závazku. Při výpočtu tohoto limitu se však odečítá hodnota stavebních prací, které nebyly s ohledem na provedené Změny realizovány (Změny záporné);**
- d) za účelem dodržení přípustného cenového nárůstu podle § 13 odst. 5 písm. c) této Směrnice nelze rozšířit připuštěný cenový nárůst Změn o část položek prací, které budou vypuštěny bez náhrady.

(6) Pro Změny dle § 13 odst. 4 písm. c) této Směrnice platí:

- a) hodnota Změny nepřekročí limit 15 % původní hodnoty závazku; pokud bude provedeno více Změn, je rozhodný součet absolutní hodnoty všech Změn v rámci této Skupiny;
- b) Změna samostatně nebo v součtu všech Změn nepřekračuje hodnotu příslušného finančního limitu pro nadlimitní veřejné zakázky, tj. 137.366.000,00 Kč bez DPH (viz § 12 odst. 1 písm. c);

¹ Např. Změna kladná v hodnotě 40.000,- Kč a Změna záporná v hodnotě -30.000,- Kč činí v součtu absolutních hodnot celkem 70.000,- Kč.

- c) do limitu se zahrnuje jak absolutní hodnota Změn kladných, tak i absolutní hodnota Změn záporných², tak i absolutní hodnota zaměněných prací za práce jiné, ledaže se jedná o záměnu položek podle § 9 této Směrnice. Hodnotu stavebních prací, které nebyly s ohledem na provedené Změny realizovány (Změny záporné), tedy při výpočtu tohoto limitu nelze odečítat;
- (7) Základem pro výpočet všech limitů je vždy 100 % původní hodnoty závazku. Pro účely výpočtu není původní hodnota závazku navýšena o vyhrazené změny, tj. nezahrnuje Doměrky. V případě neprovedených prací se tento základ pro účely výpočtu jednotlivých limitů nesnižuje. Pro účely této Směrnice se za původní hodnotu závazku považuje cena díla (bez DPH). V případě, že nabídková cena obsahuje rezervu, její hodnota rovněž není pro účely výpočtu limitů zahrnuta do původní hodnoty závazku.

§ 14 Změny záporné

- (1) Pro účely této Směrnice se za Změny záporné považují:
- a) Změny, které jsou Vyhrazenou změnou, a jejich hodnota je zjištěna Měřením podle § 7 této Směrnice
 - b) Změny, jejichž hodnota odpovídá hodnotě prací, které nebyly realizovány s ohledem na Změny provedené podle § 9 - § 12 této Směrnice (Změny záporné související se Změnami kladnými).
 - c) Změny, jejichž předmětem je vypuštění části plnění bez náhrady (Změny záporné nesouvisející se Změnami kladnými).
- (2) Změny záporné (§ 14 odst. 1 písm. a) - b) této Směrnice) se administrují společně se Změnami kladnými, tj. postupem dle § 10 - § 13 této Směrnice.
- (3) Vznik Změny záporné musí být vždy odůvodněn věcnými a objektivními skutečnostmi. K provedení Změny může dojít pouze na základě zpracování RDS, Měření, písemného návrhu Zhotovitele nebo v návaznosti na požadavek Objednatele.
- (4) Změny záporné nesmí vést k podstatné Změně ve smyslu § 4 odst. 2 této Směrnice.
- (5) Ve vztahu ke konkrétní Stavbě lze za Změny záporné, u kterých existuje riziko, že by mohly vést k podstatné Změně ve smyslu § 4 odst. 2 této Směrnice, považovat zejména Změny záporné:
- a) vedoucí k zásadní změně technického řešení nebo konstrukčních prvků u stavebních objektů Stavby řady 100, 200 a 600, spočívající ve vypuštění původních stěžejních položek rozhodujících pro realizaci objektu Stavby nebo
 - b) jejichž součet ve finančním vyjádření přesáhne limit 15 % původní hodnoty závazku.
- (6) Oprávněná osoba je povinna posoudit, zda u konkrétních Změn záporných existuje riziko, že by samostatně nebo ve spojení s již vzniklými Změnami zápornými mohly vést k podstatné Změně ve smyslu § 4 odst. 2 této Směrnice. Pokud toto riziko neexistuje, postupuje Oprávněná osoba při hodnocení a schválení Změny záporné dle § 4 odst. 5 této Směrnice. Pokud toto riziko existuje, předloží neprodleně písemný návrh na jejich schválení nebo neschválení se všemi relevantními podklady a svým vyjádřením Řediteli KSÚS, s vyjádřením stavebního dozoru. Ředitel KSÚS bez zbytečného odkladu rozhodne o schválení nebo neschválení takových Změn záporných na podkladě odborného právního a technického vyjádření, které si za tím účelem nechá zpracovat.

² Např. Změna kladná v hodnotě 40.000,- Kč a Změna záporná v hodnotě -30.000,- Kč činí v součtu absolutních hodnot celkem 70.000,- Kč.

- (7) Do okamžiku vydání rozhodnutí Ředitele KSÚS podle § 14 odst. 6 této Směrnice nesmí dojít k vypuštění stavebních prací, které jsou předmětem takového rozhodnutí. Za tímto účelem vydá Oprávněná osoba Zhotoviteli příslušný pokyn. Pokud navrhované Změny záporné nebudou schváleny, provede Zhotovitel stavební práce v původním rozsahu dle Soupisu prací. O schválení či neschválení Změn záporných dle § 14 odst. 6 této Směrnice Oprávněná osoba informuje Zhotovitele bez zbytečného odkladu.
- (8) Oprávněná osoba je povinna posoudit, zda navrhované Změny záporné mohou objektivně vyvolat potřebu provedení dalších Změn na Stavbě, a pokud ano, je nutné je posuzovat vždy společně.
- (9) Ocenění Změn záporných se provede podle § 17 této Směrnice a ustanovení Smlouvy.

§ 15

Změny zadávané v jednacím řízení bez uveřejnění (JŘBU)

- (1) Zadavatel si může v zadávací dokumentaci vyhradit možnost použití JŘBU pro poskytnutí nových stavebních prací vybraným dodavatelem (opční právo) za předpokladu, že
- a) podmínky pro nové stavební práce odpovídají podmínkám pro použití JŘBU dle § 66 ZZVZ,
 - b) předpokládaná hodnota nových stavebních prací nepřevyšuje 30 % předpokládané hodnoty veřejných zakázek a
 - c) v zadávací dokumentaci uvede předpokládanou dobu a rozsah poskytnutí nových služeb nebo nových stavebních prací.
- (2) Zadavatel může za splnění Zákonem stanovených podmínek zadat dodatečné stavební práce rovněž v JŘBU (např. z důvodu ochrany výhradních práv nebo je-li takový postup nezbytný v důsledku krajně naléhavé okolnosti, kterou zadavatel nemohl předvídat a ani ji nezpůsobil, a současně nelze dodržet lhůty pro otevřené řízení, užší řízení nebo jednacím řízení s uveřejněním; v případě podlimitní veřejné zakázky rovněž lhůty ve zjednodušeném podlimitním řízení). Možnosti postupu v JŘBU je nutné vykládat vždy restriktivně.

§ 16

Základní postup pro určení Skupiny

- (1) Při určení Skupiny postupuje Oprávněná osoba následovně, a to v tomto závazném pořadí:
1. ověří, zda práce ve Změně splňují náležitosti Vyhrazené změny podle § 7 této Směrnice a práce splňující podmínky pro Vyhrazené změny administruje způsobem dle § 7 této Směrnice, u zbývajících prací ve Změně (jsou-li takové)
 2. ověří, zda práce ve Změně splňují náležitosti pro Započtení položek podle § 9 této Směrnice a práce splňující podmínky pro Započtení položek administruje způsobem dle § 9 této Směrnice, u zbývajících prací ve Změně (jsou-li takové)
 3. ověří, zda práce ve Změně splňují náležitosti pro Nepředvídané změny podle § 10 této Směrnice včetně dodržení limitů stanovených v § 13 této Směrnice a práce splňující podmínky pro Nepředvídané změny administruje způsobem dle § 10 této Směrnice, u zbývajících prací ve Změně (jsou-li takové)

4. ověří, zda práce ve Změně splňují náležitosti pro Nezbytné změny podle § 11 této Směrnice včetně dodržení limitů stanovených v § 13 této Směrnice a práce splňující podmínky pro Nezbytné změny administruje způsobem dle § 11 této Směrnice, u zbývajících prací ve Změně (jsou-li takové)
5. ověří, zda práce ve Změně splňují náležitosti pro Změny de minimis podle § 12 této Směrnice včetně dodržení limitů stanovených v § 13 této Směrnice a práce splňující podmínky Změny de minimis administruje způsobem dle § 12 této Směrnice, u zbývajících položek ve Změně (jsou-li takové)
6. Postupuje v novém zadávacím řízení dle Zákona.

(2) Oprávněná osoba bude postupovat dle § 16 odst. 1 této Směrnice vždy, bez výjimky.

§ 17

Zásady oceňování Změn a tvorba nových položek

- (1) Hodnota Změn kladných i záporných, v důsledku kterých dochází ke změně rozsahu stavebních prací oproti původnímu rozsahu uvedenému v Soupisu prací nebo k jejich úplnému vypuštění, se určí jako součin množství jednotek, o které se rozsah stavebních prací mění, a jednotkové ceny takových prací.
- (2) Ocenění Změn kladných neuvedených v odst. 1 musí vždy respektovat limity pro Zákonem povolené Změny uvedené v § 13 této Směrnice a v maximální míře i zásadu účelnosti, efektivnosti a hospodárnosti.
- (3) Nové položky stavebních prací se tvoří pro ocenění Změn kladných neuvedených v Soupisu prací, v souladu s příslušnými ustanoveními Smlouvy.
- (4) Není-li ve Smlouvě stanoveno jinak, bude Oprávněná osoba postupovat následovně:
 - a) Jednotková cena nové položky bude přednostně odvozena od některé odpovídající položky uvedené ve Smlouvě (výskyt položek), se zdůvodněním jejího použití nebo provedené úpravy.
 - b) Není-li vhodná položka pro odvození nové jednotkové ceny ve Smlouvě uvedena, bude jednotková cena odvozena:
 - i) individuální kalkulací nákladů na provedení práce spolu s přiměřeným ziskem, přičemž se vezmou v úvahu další relevantní záležitosti, nebo
 - ii) z kalkulací jednotkových cen pro nabídku, pokud jsou Zhotovitelem za tím účelem k nabídce doloženy, nebo
 - iii) z „Expertních cen OTSKP SPK“ (Oborový třídík stavebních konstrukcí a prací staveb pozemních komunikací - schválený MD) s doložením individuální kalkulace nebo z cen dle cenové soustavy, ve které byl sestaven soupis prací přiložený ke Smlouvě, např. dle „Katalogů popisů a směrných cen stavebních prací“, jejímž vydavatelem je ÚRS PRAHA, a.s. Soupis prací jednoho stavebního nebo inženýrského objektu, případně provozního souboru, může odkazovat pouze na jednu cenovou soustavu, nebo
 - iv) z více ověřených nabídek výrobců materiálů, nebo
 - v) od výsledku jednání o ceně navrhovaných Víceprací s doložením individuální kalkulace,s cílem dosáhnout ceny pro Objednatele co nejvýhodnější.
- (5) Jednotková cena nové položky by neměla (pokud je takové srovnání možné) překročit jednotkovou cenu v daném místě a čase obvyklou.

§ 18

Obsah dokumentace Změny

- (1) Dokumentace Změny obsahuje následující dokumenty:
 - a) Krycí list ZBV (příloha č. 1 této Směrnice),
 - b) Změnový list pro Změny Skupiny 1-5 (příloha č. 2 této Směrnice)
 - c) Zápis o projednání ocenění soupisu prací a ceny stavebního objektu/provozního souboru (příloha č. 3 této Směrnice)
 - d) Rozpis ocenění změn položek (příloha č. 4 této Směrnice)
 - e) Přehled zařazení změn do skupin (příloha č. 5 této Směrnice)
 - f) Přehled dalších dokladů (příloha č. 6 této Směrnice)
 - g) Dokladová část Změny (další doklady nezbytné pro řádné zdůvodnění, popis, dokladování a ocenění Změn).

Vzhledem k zařazení Změn do skupin nemusí Dokumentace Změny obsahovat všechny výše uvedené doklady, což vyplývá z dalších ustanovení této Směrnice.

- (2) Oprávněná osoba je povinna zajistit archivaci dokumentace Změny jako nedílnou součást smluvních dokumentů týkajících se veřejné zakázky na realizaci Stavby.
- (3) Změny u jednoho SO/PS, které spolu věcně a časově souvisí, budou administrovány na základě zařazení do Skupiny dle této Směrnice a současně se zařadí do jedné Změny během výstavby (ZBV).

§ 19

Změnový list

- (1) Změna bude administrována ve formě Změnového listu řádně podepsaného osobou oprávněnou jednat jménem nebo v zastoupení Zhotovitele a Oprávněnou osobou Objednatele. Vzor Změnového listu je uveden v příloze č. 2 této Směrnice.
- (2) Změnový list musí obsahovat:
 - a) uvedení iniciátora Změny, tj. osobu, která Změnu požadovala (Zhotovitel nebo Objednatel),
 - b) zdůvodnění a popis Změny v rozsahu nezbytném pro získání dostatečných informací o navrhované Změně,
 - c) uvedení celkové ceny Změny s oddělením hodnoty Změn kladných a Změn záporných a rovněž se součtem jejich absolutních hodnot, pokud je součet rozhodný z hlediska zákonného limitu,
 - d) vyjádření (souhlas se Změnou) Projektanta (autorského dozoru), pokud je na Stavbě využíván,
 - e) vyjádření (souhlas se Změnou) TDI,
 - f) vyjádření (souhlas se Změnou) Supervize (je-li na dané Stavbě využívána),
 - g) vyjádření (souhlas se Změnou) Oprávněné osoby (viz též § 2 odst. 10 této Směrnice),
 - h) **elektronické podpisy** osob jednajících za Objednatele a Zhotovitele, včetně dokumentů, které je k takovým úkonům opravňují.
- (3) Přílohou Změnového listu je Rozpis ocenění Změn položek (příloha č. 4 této Směrnice).
- (4) Oprávněnými osobami Objednatele a Zhotovitele podepsaný Změnový list je podkladem pro vyúčtování (fakturaci) prací obsažených ve Změně.

§ 20

Procesní postup při vzniku Změn

- (1) Jestliže Zhotovitel navrhne Objednateli provedení Změn formou předložení návrhu Změnového listu, potom Oprávněná osoba.
 - a) prověří, zda návrh Zhotovitele splňuje náležitosti příslušných ustanovení Smlouvy, zejména jestli je jeho součástí popis, řádné zdůvodnění a dokladování navrhovaných Změn, návrh Zhotovitele na ocenění Změn ve formě Rozpisu ocenění Změn položek a je-li to nutné, tak i návrh změn programu prací, vyvolaných navrhovanými Změnami, anebo návrh úprav lhůt pro dokončení. Bude-li mít návrh Zhotovitele na provedení Změn nedostatky, vyzve Oprávněná osoba Zhotovitele k jejich odstranění a stanoví mu za tím účelem přiměřenou lhůtu.
- (2) Zjistí-li Oprávněná osoba, že je nezbytné provést Změny, udělí bezodkladně pokyn Zhotoviteli k předložení návrhu Změnového listu s uvedením přiměřené lhůty, ve které má být návrh předložen. Poté, co Zhotovitel Oprávněné osobě předloží návrh Změn formou předložení návrhu Změnového listu, postupuje Oprávněná osoba podle § 20, odst. (1), písm. a) této Směrnice.
- (3) Předložený návrh Oprávněná osoba se Zhotovitelem projedná a výsledky jednání zaznamená do Zápisu o projednání ocenění soupisu prací a ceny stavebního objektu/provozního souboru, kterého se Změny týkají. Po projednání Objednatel a Zhotovitel návrh Změnového listu a další vyhotovované dokumenty **elektronicky podepíší**.
- (4) Rozhodnutí o provedení Změn je přijato okamžikem **elektronického podpisu** Změnového listu ředitelem KSÚS nebo jím určenou Oprávněnou osobou.
- (5) Zveřejňování Změnových listů a dodatků ke smlouvám zajišťuje oddělení veřejných zakázek KSÚS v Registru smluv a na profilu zadavatele v souladu s požadavky příslušných obecně závazných právních předpisů. Kompletní složku se Změnovým listem resp. návrhem dodatku předkládají vedoucí provozů a technicko-správního úseku neprodleně na obchodní oddělení včetně předávacího protokolu s vyznačeným termínem předání na oddělení veřejných zakázek. Tento postup bude uplatněn i na veřejné zakázky malého rozsahu.

§ 21

Společné zásady

- (1) Všechny osoby vyjadřující se k návrhu na Změnu jsou povinny vydat své vyjádření bezodkladně po předložení takového návrhu, nejpozději však do 10 pracovních dní po jeho předložení. Pokud příslušná osoba, která se má v návrhu na Změny, zjistí závažné nedostatky zpracování návrhu nebo není-li návrh dostatečně doložen doklady požadovanými touto Směrnicí, vrátí návrh k provedení opravy či doplnění dokladů osobě, která příslušné osobě návrh předložila. Osoba, jíž byl návrh vrácen, bezodkladně odstraní vytykané nedostatky návrhu a opětovně jej předloží příslušné osobě k vyjádření. V takovém případě běží příslušné osobě lhůta pro vyjádření k návrhu po jeho opětovném předložení od počátku.

§ 22

Přechodná a zrušující ustanovení

- (1) Změny vzniklé přede dnem účinnosti této Směrnice, které nebyly do okamžiku účinnosti této Směrnice zadány postupem dle ZVZ, se řídí touto Směrnicí a ZZVZ. Zadáním se rozumí uzavření smlouvy nebo dodatku na předmětnou Změnu. JŘBU zahájená, ale neukončená před účinností této Směrnice, budou zrušena a administrována dle této Směrnice.
- (2) Změny, které se týkají Staveb do 30. 9. 2016 nedokončených, budou administrativně začleněny do některé ze Skupin 3 nebo 4. Administrativní začlenění musí být provedeno za splnění zákonem a touto Směrnicí stanovených podmínek pro využití konkrétní Skupiny. Za správné administrativní

začlenění do Skupiny odpovídá Oprávněná osoba. V souladu s § 273 odst. 6 ZZVZ se do součtu celkového nárůstu Změn závazku ze smlouvy podle § 222 odst. 5 písm. c) a odst. 6 písm. c) ZZVZ započítávají i změny závazků ze smluv na veřejné zakázky provedené přede dnem nabytí účinnosti tohoto zákona.

§ 23

Účinnost

§ 24

Seznam příloh

1. Krycí list ZBV
2. Změnový list pro Změny Skupiny 1-5
3. Zápis o projednání ocenění soupisu prací a ceny stavebního objektu/provozního souboru
4. Rozpis ocenění změn položek
5. Přehled zařazení změn do skupin
6. Přehled dalších dokladů

(1) Tato Směrnice nabývá účinnosti dnem **4.11.2020**

V Praze dne **4.11.2020**

.....
Mgr. Zdeněk Dvořák MPA
ředitel

Krycí list ZBV

Název a evidenční číslo Stavby:	Číslo SO/PS / / číslo Změny SO/PS:	Číslo ZBV:
Název stavebního objektu/provozního souboru (SO/PS):		?

Objednatel: Krajská správa a údržba silnic Středočeského kraje, příspěvková organizace
Zborovská 81/11, 150 00 Praha 5, Smíchov
IČ: 00066001

Zhotovitel:
.....
IČ:

Rekapitulace ZBV č. ? dle Skupin 1, 2, 3, 4, 5

část ZBV č.	Cena navrhovaných Změn záporných	Cena navrhovaných Změn kladných	Cena navrhovaných Změn záporných a Změn kladných
? .1	0,00	0,00	0,00

část ZBV č.	Cena navrhovaných Změn záporných	Cena navrhovaných Změn kladných	Cena navrhovaných Změn záporných a Změn kladných celkem
? .2	0,00	0,00	0,00

část ZBV č.	Cena navrhovaných Změn záporných	Cena navrhovaných Změn kladných	Cena navrhovaných Změn záporných a Změn kladných celkem
? .3	0,00	0,00	0,00

část ZBV č.	Cena navrhovaných Změn záporných	Cena navrhovaných Změn kladných	Cena navrhovaných Změn záporných a Změn kladných celkem
? .4	0,00	0,00	0,00

část ZBV č.	Cena navrhovaných Změn záporných	Cena navrhovaných Změn kladných	Cena navrhovaných Změn záporných a Změn kladných
? .5	0,00	0,00	0,00

Suma ZBV č.	Cena navrhovaných Změn záporných	Cena navrhovaných Změn kladných	Cena navrhovaných Změn záporných a Změn kladných
?	0,00	0,00	0,00

Části ZBV se číslovají číslem ZBV, za kterým je tečka a index udávající číslo Skupiny.
Stejný systém číslování se používá pro jednotlivé Evidenční nebo Změnové listy
a pro Rozpis ocenění změn položek.

ZBV - krycí list

Číslo paré:

Změnový list

Název a evidenční číslo Stavby:	Číslo SO/PS / / číslo Změny SO/PS:	Číslo ZBV: ? 1,2,3,4,5
Název stavebního objektu/provozního souboru (SO/PS):		

Strany smlouvy o dílo č. [doplňte] na realizaci výše uvedené Stavby uzavřené dne [doplňte] (dále jen Smlouva):

Objednatel: Krajská správa a údržba silnic Středočeského kraje, příspěvková organizace se sídlem Zborovská 81/11, 150 00 Praha 5, Smíchov

Zhotovitel: [doplňte]

Přílohy Změnového listu:	Paré č.	Příjemce
1. Krycí list	x	počet listů
2. Změnový list	x	počet listů
3. Zápis o projednání ocenění soupisu prací	x	počet listů
4. Rozpis ocenění Změn položek	x	počet listů
5. Přehled zařazení změn do skupin	x	počet listů
6. Přehled dalších dokladů	x	počet listů

	1	Objednatel
	2	Zhotovitel
	3	Projektant
	4	Stavební dozor
	5	Supervize
	6.	Regionální dotační kancelář
		[doplňte dle potřeby]

Iniciátor změny: [doplňte - buď Zhotovitel nebo Objednatel]

Popis a zdůvodnění Změny:

Údaje v Kč bez DPH:			
Cena navrhovaných Změn záporných	Cena navrhovaných Změn kladných	Cena navrhovaných Změn záporných a Změn kladných celkem	Součet absolutních hodnot Změn kladných a Změn záporných
0,00	0,00	0,00	0,00

Podpis vyjadřuje souhlas se Změnou:

Zhotovitel (stavbyvedoucí)	jméno	datum	podpis
Projektant (autorský dozor)	jméno	datum	podpis
Stavební dozor	jméno	datum	podpis
Supervize (Regionální dotační kancelář)	jméno	datum	podpis
Zástupce Objednatele:	jméno	datum	podpis

Objednatel a Zhotovitel se dohodli, že u výše uvedeného SO/PS, který je součástí výše uvedené Stavby, budou provedeny Změny, jež jsou podrobně popsány, zdůvodněny, dokladovány a oceněny v dokumentaci této Změny. **Smluvní strany shodně prohlašují, že Změny dle tohoto Změnového listu nejsou zlepšením dle čl. 13.2 Smluvních podmínek.** Tento Změnový list představuje dodatek Smlouvy. Smlouva se mění v rozsahu upraveném v tomto Změnovém listu. V ostatním zůstávají práva a povinnosti Objednatele a Zhotovitele sjednané ve Smlouvě nedotčeny. Na důkaz toho připojují příslušné osoby oprávněné jednat jménem nebo v zastoupení Objednatele a Zhotovitele své podpisy.

Objednatel (Oprávněná osoba Objednatele)	jméno	datum	podpis
Zhotovitel	jméno	datum	podpis

Číslo paré:

ZÁPIS

projednání ocenění soupisu prací a ceny stavebního objektu/provozního souboru (SO/PS pro všechny skupiny - pro ZBV číslo: ?

Název Stavby:		
Číslo SO/PS / číslo Změny SO/PS:		
Název stavebního objektu/provozního souboru (SO/PS):		

Údaje v Kč bez DPH

Cena SO/PS dle Smlouvy	<u>Poznámka:</u> Cenu všech Změn záporných v předchozích Změnách na SO/PS a cenu navrhovaných Změn záporných na SO/PS je nutno zadávat se znaménkem mínus (-).
1 - zadat	

Cena SO/PS v předchozích ZBV:

Údaje v Kč bez DPH

	Cena všech Změn záporných v předchozích Změnách na SO/PS	Cena všech Změn kladných v předchozích Změnách na SO/PS	Cena SO/PS po všech předchozích Změnách	Rozdíl ceny SO/PS po všech předchozích Změnách a ve Smlouvě
2	3 - zadat	4 - zadat	5=1+3+4	6=5-1
stavební/montážní práce			0,00	0,00

Cena SO/PS v této ZBV a po této ZBV:

Údaje v Kč bez DPH

	Cena navrhovaných Změn záporných na SO/PS	Cena navrhovaných Změn kladných na SO/PS	Cena všech Změn kladných na SO/PS (předchozích a navrhovaných)	Cena všech Změn kladných na SO/PS k ceně SO/PS dle Smlouvy v %
7	8 - zadat	9 - zadat	10=4+9	11=10/1
stavební/montážní práce			0,00	

Cena SO/PS po této ZBV:

Údaje v Kč bez DPH

	Cena všech Změn záporných na SO/PS (předchozích a navrhovaných)	Cena SO/PS po této Změně	Rozdíl ceny SO/PS po této Změně oproti ceně SO/PS dle Smlouvy	Rozdíl ceny SO/PS po této Změně oproti ceně SO/PS dle Smlouvy v %
12	13=3+8	14=1+13+10	15=14-1	16=15/1
stavební/montážní práce	0,00	0,00	0,00	

Vyjádření (souhlasím x nesouhlasím), jméno, datum, podpis

Zhotovitel (stavbyvedoucí):

Projektant (autorský dozor):

Stavební dozor:

Zástupce Objednatele:

Supervíze (RDK)

Pozn. - pouze pokud bude stavba financována z IROP/ITI

Zaměstnanec KSÚS SK odpovědný za cenové projednání Změny:

PŘEHLED ZAŘAZENÍ ZMĚN DO SKUPIN - VZOR

Název a evidenční číslo Stavby:

1	Přijátá smluvní částka bez rezervy a DPH	1 235 621 452,00	6=32+36	Suma Změn kladných a Změn záporných Skupiny 3 a Skupiny 4	2 526 102,00	9=(32A/1)*100	Sledování limitu 50 % Skupina 3	1,65%	12=(37/1)*100	Sledování limitu 15 %	0,10%
2=1+18+19	Aktuální smluvní částka (cena stavby)	1 240 880 449,00	7=(6/1)*100	Sledování limitu 30 % - součet Skupiny 3 a Skupiny 4	0,20%	10=(36A/1)*100	Sledování limitu 50 % Skupina 4	0,94%	13=37	Sledování limitu 142 668 000 Kč	1 262 344,00
	Aktuální smluvní částka (cena stavby) vč. DPH	1 501 465 343,29	8=1*0,3	Zákonný limit 30 % pro Skupinu 3 a Skupinu 4	#####	10A=32A+36A	Suma absolutních	32 003 572,00			
3=(2/1)*100	Procento změny Přijáté smluvní částky	100,43%				11=1*0,5	Zákonný limit 50 % pro Skupinu 3 a Skupinu 4	617 810 726,00	14=142688000-37		141 405 656,00
4=(25/1)*100	Sledování vyhrazených změn (Skupina 1)	0,07%									
5=(28/1)*100	Sledování záměny položek (Skupina 2)	0,05%									
40=(19/1)*100	Sledování limitu 15 % pro podstatnou změnu pro Změny záporné dle § 16, odst. (5), písm. b)	1,67%									

		- 1 -			- 2 -			- 3 -					- 4 -					- 5 -					
		Vyhrazená změna (Doměrky)			Záměna položek (Započítávání)			Nepředvídanost					Nezbytnost					Změny de minimis					
SO	ZBV č.	Název SO/PS / předmět Změny	Změny záporné (žadávat se znaménkem minus)	Změny kladné	Hodnota ZBV	Změny záporné (žadávat se znaménkem minus)	Změny kladné	Suma Změn záporných a Změn kladných	Změny záporné (žadávat se znaménkem minus)	Změny kladné	Suma Změn záporných a Změn kladných	Změny záporné (žadávat se znaménkem minus)	Změny kladné	Procentní vyjádření Změny kladné	Suma Změn záporných a Změn kladných	Suma absolutních hodnot Změn kladných a Změn záporných	Změny záporné (žadávat se znaménkem minus)	Změny kladné	Procentní vyjádření Změny kladné	Suma Změn záporných a Změn kladných	Suma absolutních hodnot Změn kladných a Změn záporných	Změny de minimis (15% nebo limit 142 668 000 Kč)	limit 15 %
16	17	18	19=23+26+29+33	20=24+27+30+34+37+39	21=19+20	23	24	25=23+24	26	27	28=26+27	29	30	31=(30/1)*100	32=29+30	32A=ABS(29)+30	33	34	35=(34/1)*100	36=33+34	36A=ABS(33)+34	37	38=(37/1)*100
		- 20 745 045,00	26 004 042,00	5 258 997,00	- 1 482 852,00	2 298 863,00	816 011,00	- 4 523 458,00	5 177 998,00	654 540,00	- 9 693 608,00	10 691 434,00	0,87%	997 826,00	20 385 042,00	- 5 045 127,00	6 573 403,00	0,53%	1 528 276,00	11 618 530,00	1 262 344,00	0,10%
		aaa	- 1 443 864,00	5 418 365,00	3 974 501,00			0,00			0,00	- 420 300,00	1 203 000,00	0,10%	782 700,00	1 623 300,00	- 1 023 564,00	4 012 365,00	0,32%	2 988 801,00	5 035 929,00	203 000,00	0,02%
			- 203 145,00	302 500,00	99 355,00	- 203 145,00		- 203 145,00			0,00			0,00%	0,00	0,00			0,00%	0,00	0,00	302 500,00	0,02%
		dddd	- 1 524 799,00	2 040 670,00	515 871,00	- 1 023 564,00		- 1 023 564,00	25 640,00	25 640,00	0,00	- 501 235,00	2 015 030,00	0,16%	1 513 795,00	2 516 265,00			0,00%	0,00	0,00		0,00%
			0,00	2 532 825,00	2 532 825,00		2 031 405,00	2 031 405,00			0,00			0,00%	0,00	0,00			0,00%	0,00	0,00	501 420,00	0,04%
			0,00	205 300,00	205 300,00		205 300,00	205 300,00			0,00			0,00%	0,00	0,00			0,00%	0,00	0,00		0,00%
			- 4 523 458,00	4 614 393,00	90 935,00		12 035,00	12 035,00	- 4 523 458,00	4 602 358,00	78 900,00			0,00%	0,00	0,00			0,00%	0,00	0,00		0,00%
			0,00	230 014,00	230 014,00			0,00			0,00			0,00%	0,00	0,00			0,00%	0,00	0,00	230 014,00	0,02%
			0,00	50 123,00	50 123,00		50 123,00	50 123,00			0,00			0,00%	0,00	0,00			0,00%	0,00	0,00		0,00%
			0,00	1 023 654,00	1 023 654,00			0,00			0,00	1 023 654,00		0,08%	1 023 654,00	1 023 654,00			0,00%	0,00	0,00		0,00%
			0,00	100 000,00	100 000,00			0,00	100 000,00	100 000,00				0,00%	0,00	0,00			0,00%	0,00	0,00		0,00%
			- 256 143,00	25 410,00	- 230 733,00	- 256 143,00		- 256 143,00			0,00			0,00%	0,00	0,00			0,00%	0,00	0,00	25 410,00	0,00%
			- 4 021 563,00	2 561 038,00	- 1 460 525,00			0,00			0,00			0,00%	0,00	0,00	- 4 021 563,00	2 561 038,00	0,21%	- 1 460 525,00	6 582 601,00		0,00%
		xxx	- 8 621 453,00	6 248 300,00	- 2 373 153,00			0,00			0,00	- 8 621 453,00	6 248 300,00	0,51%	- 2 373 153,00	14 869 753,00			0,00%	0,00	0,00		0,00%
			0,00	450 000,00	450 000,00			0,00	450 000,00	450 000,00				0,00%	0,00	0,00			0,00%	0,00	0,00		0,00%
			0,00	0,00	0,00			0,00			0,00			0,00%	0,00	0,00			0,00%	0,00	0,00		0,00%
		www	- 150 620,00	201 450,00	50 830,00			0,00			0,00	- 150 620,00	201 450,00	0,02%	50 830,00	352 070,00			0,00%	0,00	0,00		0,00%
			0,00	0,00	0,00			0,00			0,00			0,00%	0,00	0,00			0,00%	0,00	0,00		0,00%
			0,00	0,00	0,00			0,00			0,00			0,00%	0,00	0,00			0,00%	0,00	0,00		0,00%
			0,00	0,00	0,00			0,00			0,00			0,00%	0,00	0,00			0,00%	0,00	0,00		0,00%
			0,00	0,00	0,00			0,00			0,00			0,00%	0,00	0,00			0,00%	0,00	0,00		0,00%
			0,00	0,00	0,00			0,00			0,00			0,00%	0,00	0,00			0,00%	0,00	0,00		0,00%
			0,00	0,00	0,00			0,00			0,00			0,00%	0,00	0,00			0,00%	0,00	0,00		0,00%
			0,00	0,00	0,00			0,00			0,00			0,00%	0,00	0,00			0,00%	0,00	0,00		0,00%
			0,00	0,00	0,00			0,00			0,00			0,00%	0,00	0,00			0,00%	0,00	0,00		0,00%
			0,00	0,00	0,00			0,00			0,00			0,00%	0,00	0,00			0,00%	0,00	0,00		0,00%
			0,00	0,00	0,00			0,00			0,00			0,00%	0,00	0,00			0,00%	0,00	0,00		0,00%
			0,00	0,00	0,00			0,00			0,00			0,00%	0,00	0,00			0,00%	0,00	0,00		0,00%
			0,00	0,00	0,00			0,00			0,00			0,00%	0,00	0,00			0,00%	0,00	0,00		0,00%
			0,00	0,00	0,00			0,00			0,00			0,00%	0,00	0,00			0,00%	0,00	0,00		0,00%
			0,00	0,00	0,00			0,00			0,00			0,00%	0,00	0,00			0,00%	0,00	0,00		0,00%
			0,00	0,00	0,00			0,00			0,00			0,00%	0,00	0,00			0,00%	0,00	0,00		0,00%
			0,00	0,00	0,00			0,00			0,00			0,00%	0,00	0,00			0,00%	0,00	0,00		0,00%

Poznámka: Formulář má informativní charakter a zobrazuje stav k datu předložení Změnového listu.

Přehled dalších dokladů

Číslo ZBV:		
Název a evidenční číslo stavby:		
Název stavebního objektu / provozního souboru (SO/PS):		
Číslo SO/PS / číslo změny SO/PS:		
Součást dokumentace ZBV		
Doklad	ANO (počet listů)	NE - Uloženo
	doplnit počet listů dokladu	doplnit kde je dokumentace k dispozici k nahlédnutí
Soupis prací		
Další doklady nezbytné pro řádné zdůvodnění, popis, dokladování a ocenění změn: [doplnit název dokladu, příp. další identifikaci, např. zpracovatel, č.j., datum ...]		
počet listů celkem	0	

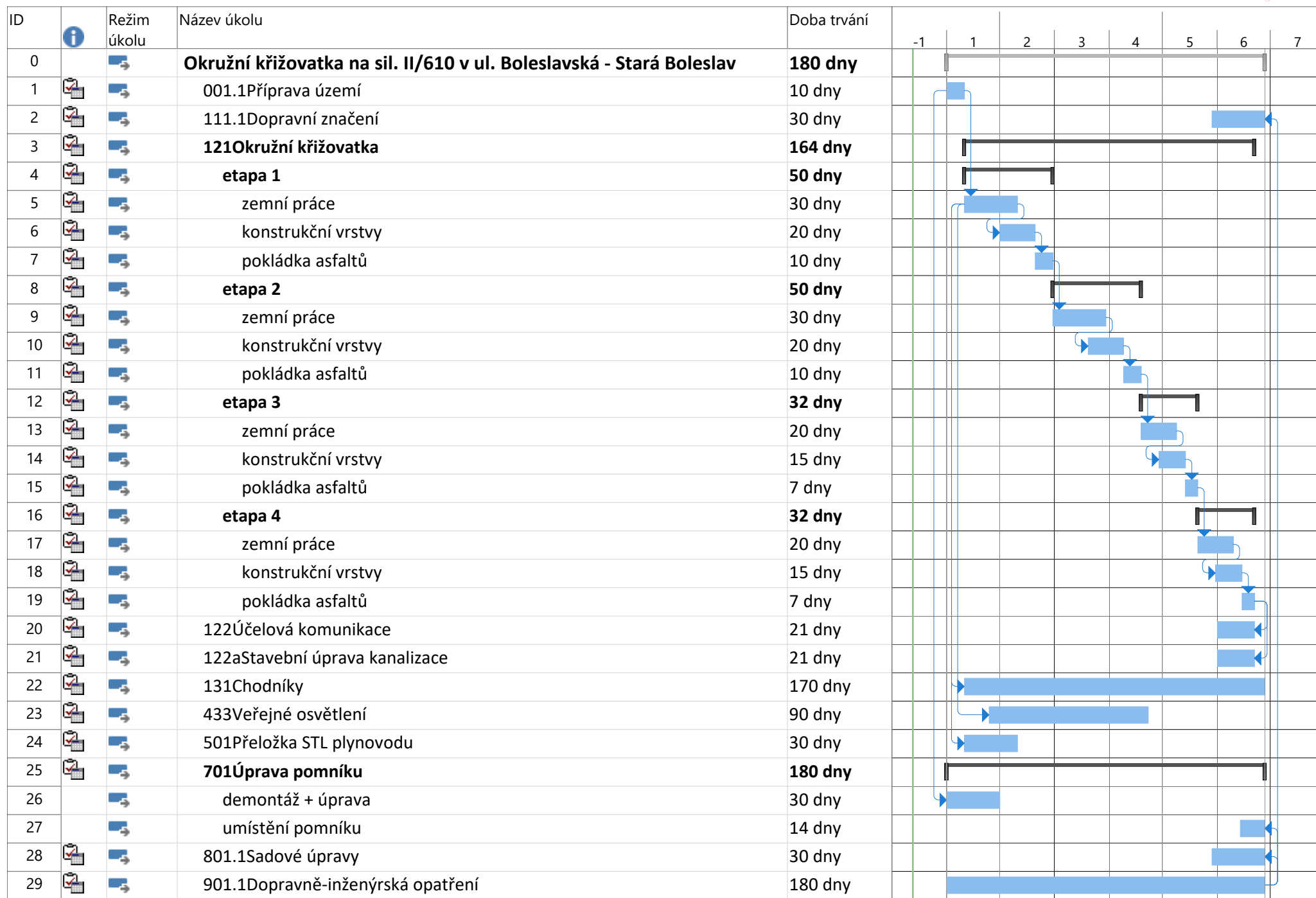

SEZNAM PODDODAVATELŮ A POPIS JEJICH PLNĚNÍ
dle § 105 odst. 1 písm. b) zákona č. 134/2016 Sb., o zadávání veřejných zakázek, ve znění
pozdějších předpisů

Máme v úmyslu zadat část veřejné zakázky těmto poddodavatelům:

	Identifikační údaje poddodavatele <i>(název/obchodní firma, sídlo, IČO)</i>	Identifikace části veřejné zakázky, kterou bude poddodavatel plnit¹ <i>(popis části veřejné zakázky/prací realizovaných poddodavatelem)</i>	Podíl poddodavatele na plnění veřejné zakázky vyjádření v %, příp. finanční hodnotou v Kč bez DPH
1.	V tuto chvíli nám není znám konkrétní poddodavatel.	SO 901.1 Dopravně-inženýrská opatření	cca 1 %

V Praze dne

PODEPSÁNO PROSTŘEDNICTVÍM UZNÁVANÉHO ELEKTRONICKÉHO PODPISU DLE ZÁKONA Č. 297/2016 SB., O SLUŽBÁCH VYTVÁŘEJÍCÍCH DŮVĚRU PRO ELEKTRONICKÉ TRANSAKCE, VE ZNĚNÍ POZDĚJŠÍCH PŘEDPISŮ.

EUROVIA CS, a.s.

Ing. Tomáš Juna

ředitel závodu Praha východ, odštěpný závod oblast Čechy střed, na základě plné moci řádně oprávněn podepisovat jménem a ve prospěch EUROVIA CS, a.s.

¹ Bez ohledu na to, zda se jedná o poddodavatele, prostřednictvím kterého účastník řízení prokazuje část kvalifikace ve smyslu § 83 zákona č. 134/2016 Sb., o zadávání veřejných zakázek, ve znění pozdějších předpisů, nebo poddodavatele, který žádnou část kvalifikace za účastníka řízení neproказuje, avšak bude se podílet na plnění veřejné zakázky.

Příloha č. 7 – Podpisový rámeček realizační dokumentace stavby

Objednatel stavby:	Krajská správa a údržba silnic Středočeského kraje p.o. se sídlem: Zborovská 11, 150 21 Praha 5 IČ: 000 66 001	Razítko, datum, podpis:
--------------------	--	-------------------------

Stavební dozor:	[BUDE DOPLNĚNO] se sídlem: [BUDE DOPLNĚNO] IČ: [BUDE DOPLNĚNO]	Razítko, datum, podpis:
-----------------	---	-------------------------

Autorský dozor:	[BUDE DOPLNĚNO] se sídlem: [BUDE DOPLNĚNO] IČ: [BUDE DOPLNĚNO]	Razítko, datum, podpis:
-----------------	---	-------------------------

Zhotovitel:	EUROVIA CS, a.s. se sídlem: U Michelského lesa 1581/2, Michle, 140 00 Praha 4 IČ: 45274924	Razítko, datum, podpis:
-------------	---	-------------------------

Souřadnicový systém:
Výškový systém:

Číslo zakázky:	Vedoucí projektant:	
Schválil:	Zodp. projektant:	
Tech. kontrola:	Vypracoval:	

Objednatel:	Obec:	Kraj:	Středočeský
Akce:		Datum	Stupeň
			RDS
Objekt:			