

NÁVRH NA ZMĚNU STAVBY

Stavba:

Tramvajová smyčka Zahradní město

Číslo stavby:

č. smlouvy objednatele/zhotovitele 000232 00 21/SS 2020/43 (7-1311A20) 48-09-20

Pořadové číslo změnového listu:

2

Změna:

<input type="checkbox"/>
<input type="checkbox"/>
<input checked="" type="checkbox"/>

D - dokumentace

P - příprava

R - realizace

OBJEKT: Přeložka kanalizace 1	Číslo objektu: SO 331	Název: Nepředvídatelné skutečnosti v rámci realizace
Popis změny: Technologická úprava napojení přeložky kanalizace s ohledem na nepředvídatelné/zastižené skutečnosti oproti projektové dokumentaci DPS z roku 2018-viz. Příloha č.1-zápis z deníku víceprací vč.pořízené fotodokumentace.		
Zdůvodnění změny: V rámci realizace stavby bylo nutné zapracovat dílčí úpravu realizační dokumentace v části napojení nové trasy "SO 331 Přeložka kanalizace 1" na stávající trasu potoka, neboť provedení neodpovídalo předpokladům v projektové dokumentaci DPS z roku 2018 (Příloha č.2). Jedná se o nepředvídatelnou událost kterou nebylo možné předvídat do doby provedení odkopávek v místech napojení na stávající trasu potoka. Odpočty položek původního řešení a nových položek oceněných v souladu s SOD-dle ÚRS řeší Příloha č. 3.		
Posouzení změny - autorský dozor projektanta:  Souhlasím s použitými výměrami, měřítky i výše uvedeným zdůvodněním.		

Stavba: Tramvajová smyčka Zahradní město	Číslo smlouvy:	SO	SO 331	Změnový list č:	2
POSOUZENÍ NÁVRHU ZMĚNY					
DOPADY ZMĚNY:					
Do projektové dokumentace:	ano				
Do časového plánu stavby:	ne				
Do ceny stavby:	ano	zvýšení o:	593 153,50 Kč		
NAVRHOVATEL ZMĚNY:					
PORR a. s.	Podpis: 		Hans Wendel spol s r.o. & Co., k.s.	Podpis: 	
VYJÁDRĚNÍ VE VĚCÍCH TECHNICKÝCH:					
Zhotovitel:	Souhlasím		Příkazník:	Souhlasím	
	Podpis: 			Podpis: 	
PORR a. s.			Inženýring dopravních staveb a.s. technický dozor objednatele		
VYJÁDRĚNÍ VE VĚCÍCH FINANČNÍCH:					
Zhotovitel:	Souhlasím		Příkazník:	Souhlasím	
	Podpis: 			Podpis: 	
PORR a. s.			Inženýring dopravních staveb a.s. technický dozor objednatele		
Zhotovitel:	Souhlasím				
	Podpis: 				
Hans Wendel spol s r.o. & Co., k.s.					
CELKOVÝ NÁVRH ZHOTOVITELE PŘEDKLÁDÁ:					
	Podpis: 				
PORR a. s. ředitel oblasti Čechy-Střed					
	Podpis: 				
Hans Wendel spol s r.o. & Co., k.s.					
CELKOVÉ DOPORUČENÍ: Doporučuji ke schválení					
Za Příkazníka:			Za Objednatele:		
			Dopravní podnik hl. m. Prahy, a.s. vedoucí odboru Investice		
Inženýring dopravních staveb technický dozor objednatele					
Za Objednatele:			Za Objednatele:		
			Dopravní podnik hl. m. Prahy, akciová společnost technický ředitel - POVRCH		
Dopravní podnik hl. m. Prahy, akciová společnost projektový manažer					

Seznam příloh k návrhu na změnu stavby:

Číslo přílohy	Název	Počet listů
Příloha č. 1	Zápis z deníku víceprací vč.fotodokumentace	2x A4
Příloha č. 2	Výkresová část DPS z roku 2018	2x A4
Příloha č. 3	Položkový soupis méně/víceprací	5x A4
	Celkem počet stran návrhu změny stavby	9x A4

Datum

Denní záznamy stavby

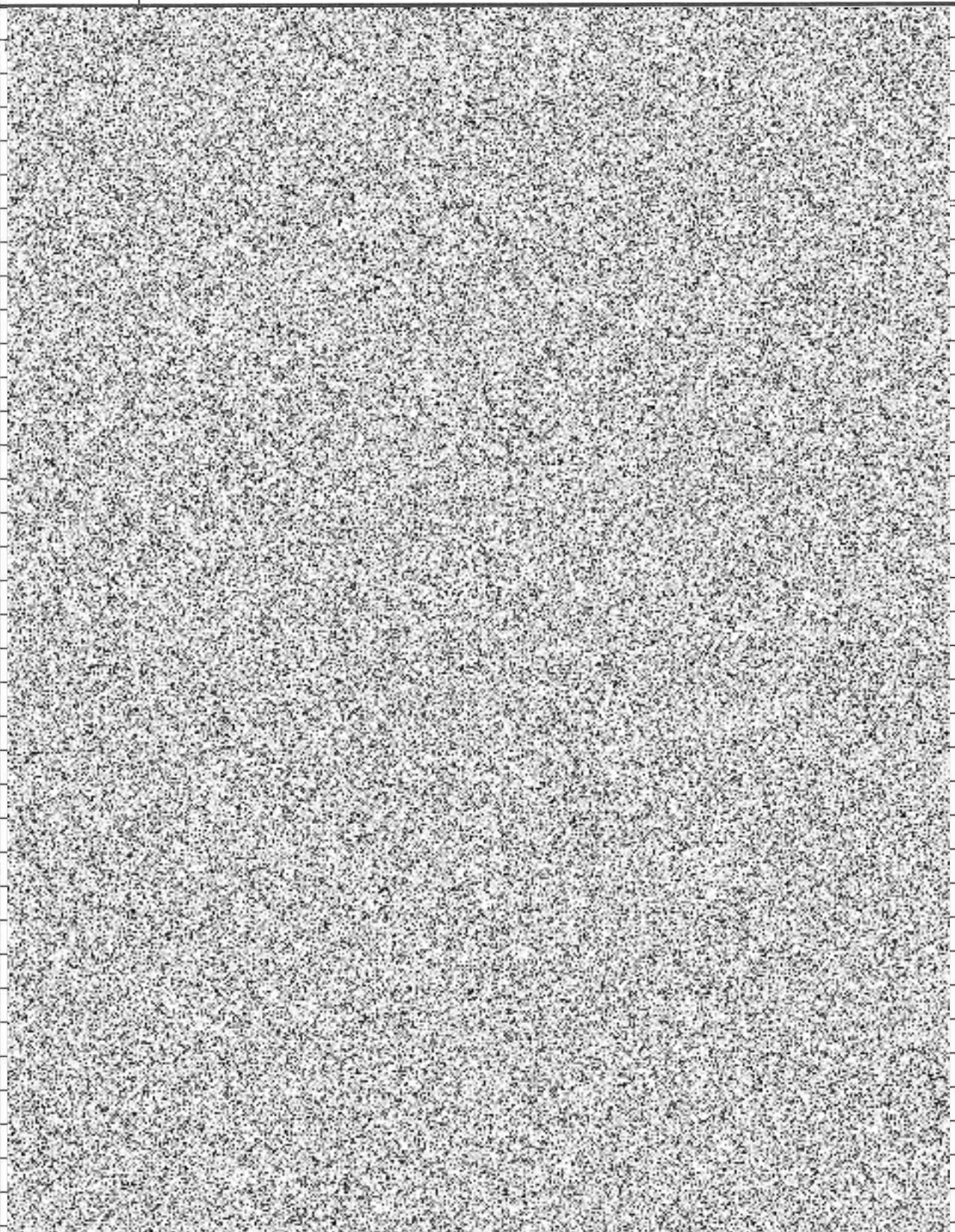

A

ZDE ODTRHNĚTE

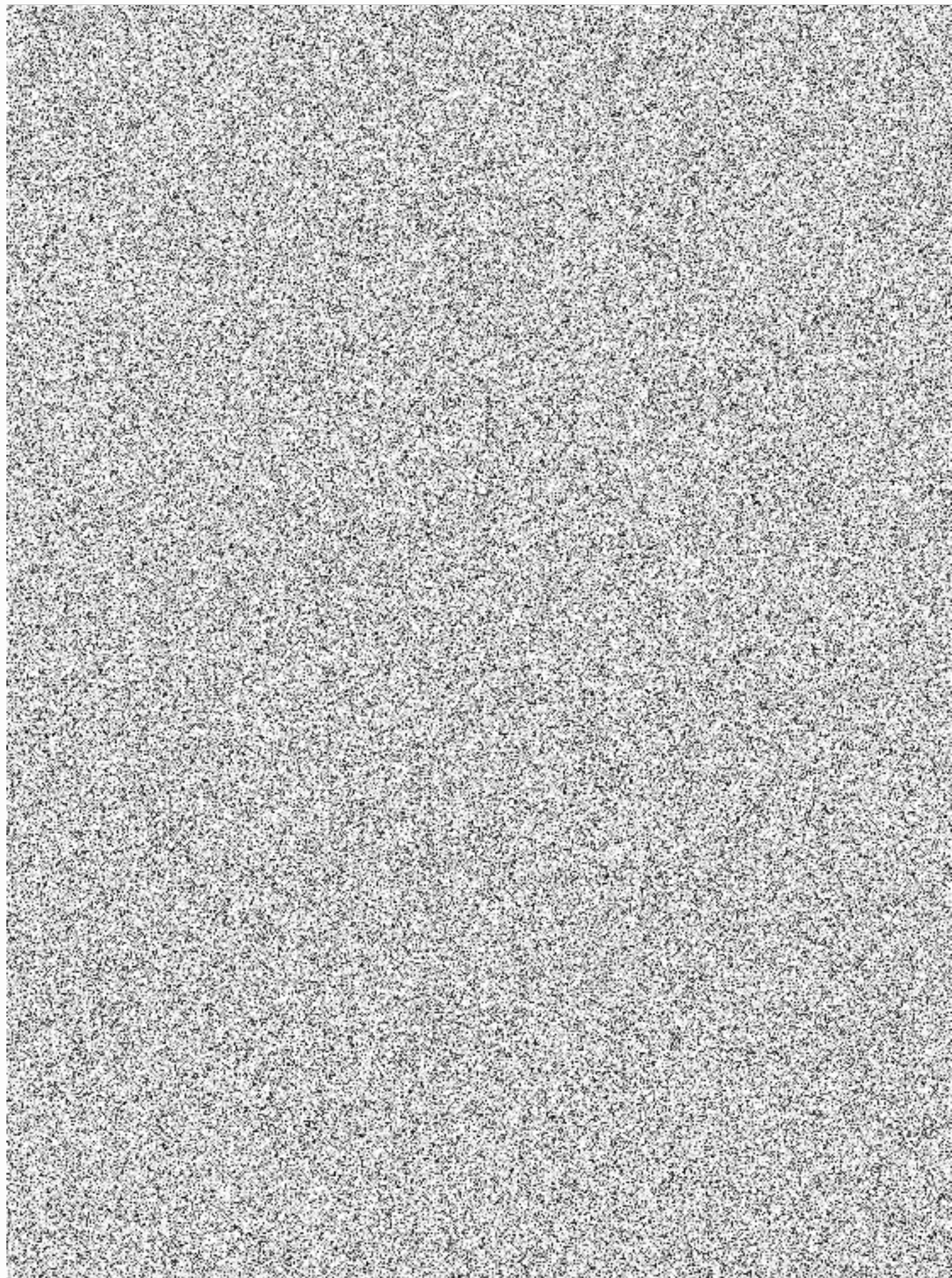

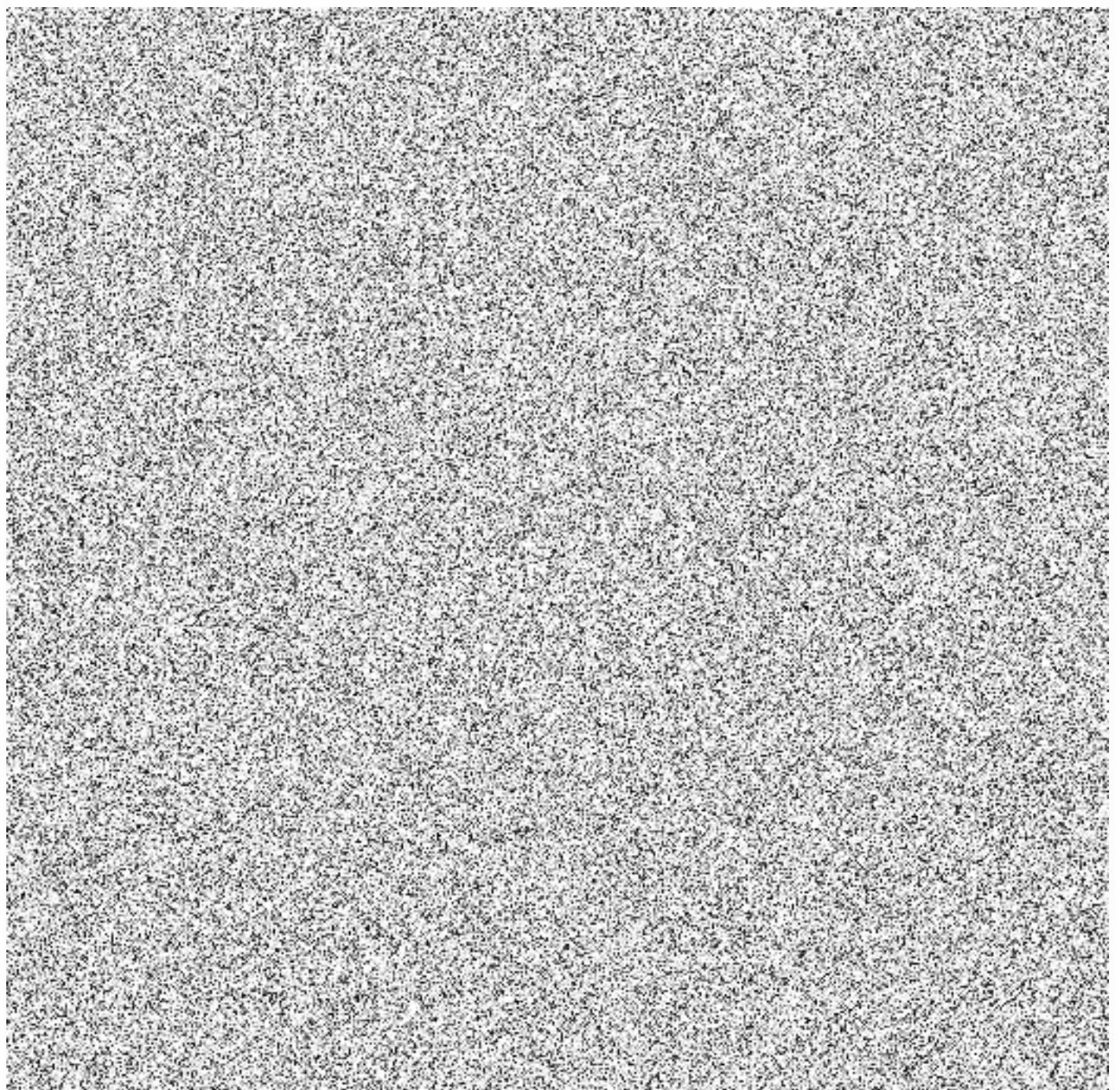

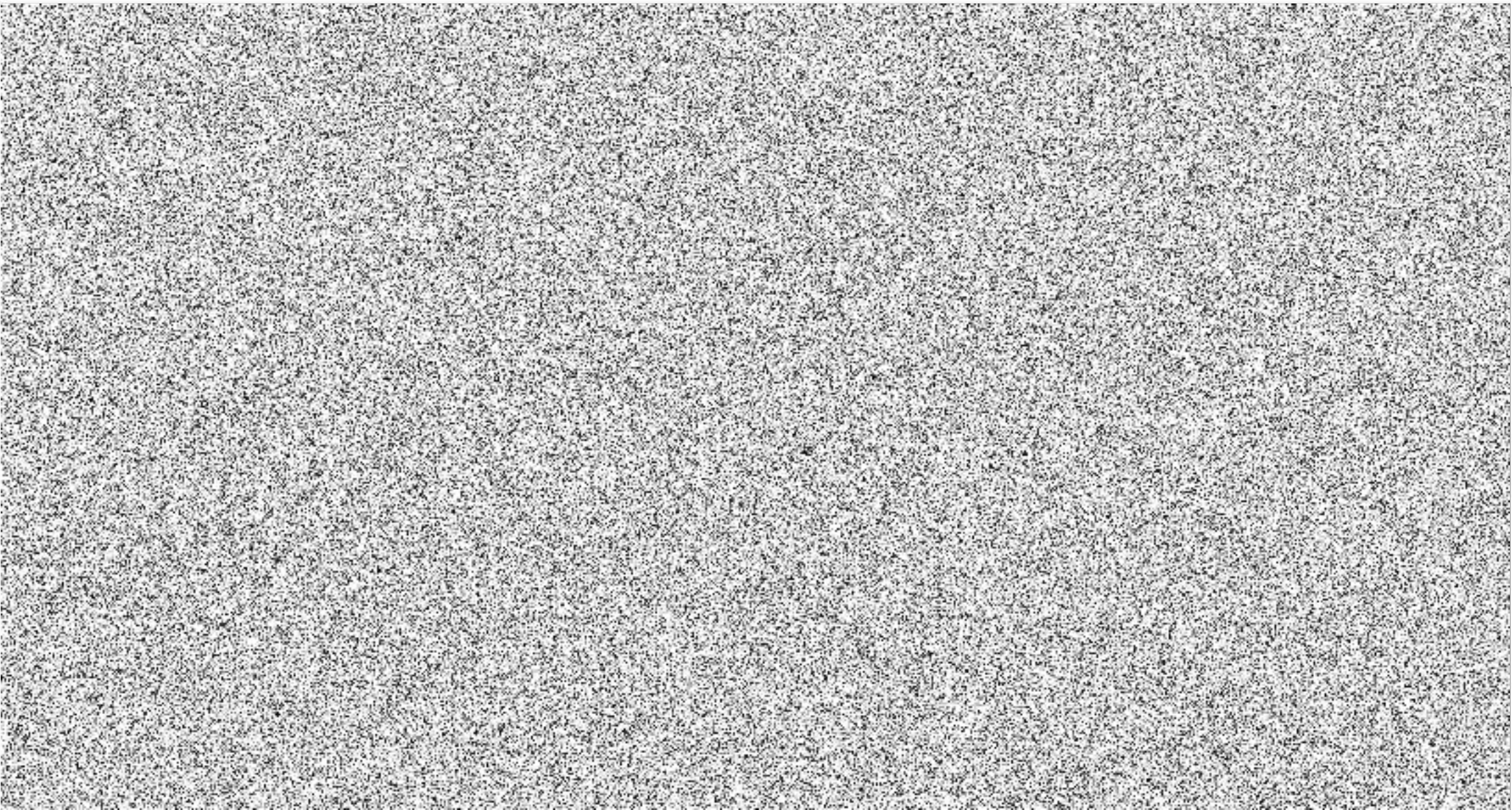

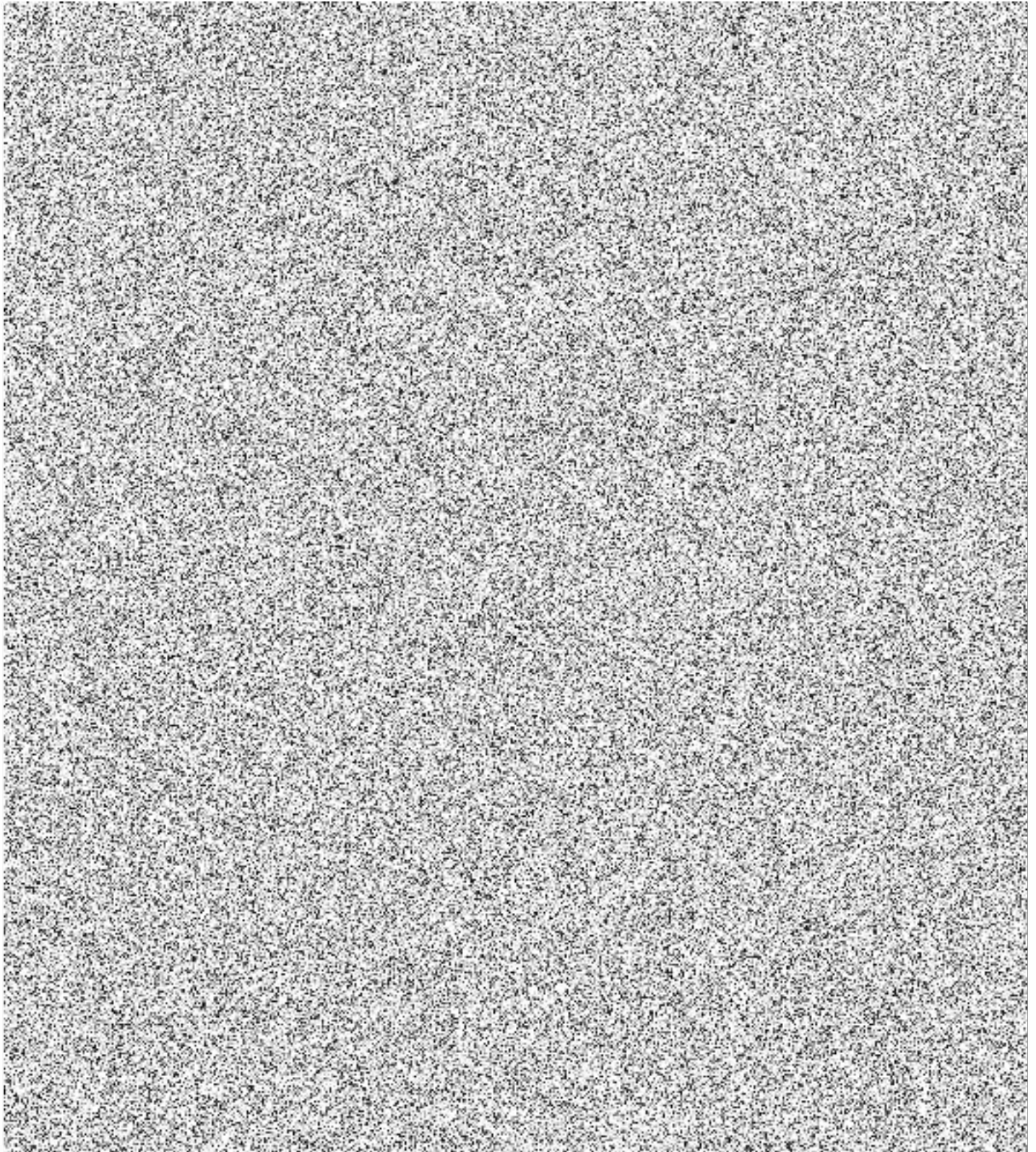

ZBV č. 01 Odbourání stávajícího obetonování stoky v místech napojení**Stavba:** 6936.Z12, Smyčka Zahradní město**Objekt:** SO 331, Přeložka kanalizace I**Rozpočet:** SO 331, Přeložka kanalizace I**Objednatel:** Dopravní podnik hl. m. Prahy, akciová společnost**Zhotovitel dokumentace:****Zhotovitel:** PORR a.s.**Rozpočet:****Základní cena:****Cena - celkem:****DPH:****Cena s daní:****Z toho rozhod.hmoty:****Měrné jednotky:****Počet měrných jednotek:****Náklad na měrnou jedn.:****ZBV - celkem:****Cena - celkem:****DPH:****Cena s daní:****Vypracoval zadání:****Datum zadání:****ZBV vypracoval:****Datum vypracování ZBV 30. 4. 2021**

Položky ZBV č. 01

SSS

Stavba: 6936.Z12, Smyčka Zahradní město
Objekt: SO 331, Přeložka kanalizace 1
Rozpočet: SO 331, Přeložka kanalizace 1

Poř.č. Položka	Typ	Text	MJ	Počet MJ	J.cena	Celkem
1 - Zemní práce						
1		132201202				
		Hloubení rýh š do 2000 mm v hornině tř. 3 objemu do 1000 m3	M3			
4		162701105				
		Vodorovné přemístění do 10000 m výkopku z horniny tř. 1 až 4 - na skládku	M3			
5		162701109				
		Příplatek k vodorovnému přemístění výkopku z horniny tř. 1 až 4 ZKD 1000 m přes 10000 m - na skládku	M3			
6		171201000				
		Poplatek za uložení odpadu ze sypaniny na skládce (skládkovné)	M3			
7		162201102				
		Vodorovné přemístění výkopku z horniny tř. 1 až 4 - na meziskládku a zpět do zásypů	M3			
8		167101101				
		Nakládání výkopku z hornin tř. 1 až 4 do 100 m3	M3			
9		174101101				
		Zásyp jam, šachet rýh nebo kolem objektů sypaninou se zhutněním	M3			
40	N	13021011				
		tyč ocelová žebírková jakost BSt 500S (10 505) výztuž do betonu D 8mm	T			
3 - Svislé konstrukce						
35	N	376381113				
		Tunelová stoka z betonu prostého se zvýšenými nároky na prostředí tř. C 25/30 Tunelová stoka z betonu prostého se zvýšenými nároky na prostředí, včetně bednění a odbednění tř. C 20/25	M3			



Položky ZBV č. 01

Stavba: 6936.Z12, Smyčka Zahradní město
Objekt: SO 331, Přeložka kanalizace 1
Rozpočet: SO 331, Přeložka kanalizace 1

Poř.č. Položka	Typ	Text	MJ	Počet MJ	J.cena	Celkem
37 351368112	N	Výztuž spodní části stok otevřený výkop z betonářské oceli 10 505 Výztuž části stok spodní v otevřeném výkopu z betonářské oceli 10 505 (R) nebo BSt 500	T			
38 352368112	N	Výztuž horní části stok otevřený výkop z betonářské oceli 10 505 Výztuž části stok horní v otevřeném výkopu z betonářské oceli 10 505 (R) nebo BSt 500	T			
8 - Trubní vedení						
23 8900001		Odstranění stáv.šachet	KUS			
26 890331851	N	Bourání šachet ze ŽB strojně obestavěného prostoru do 3 m3 Bourání šachet a jímek strojně velikosti obestavěného prostoru přes 1,5 do 3 m3 ze železobetonu	M3			
9 - Ostatní konstrukce a práce						
27 997006512	N	Vodorovné doprava suti s naložením a složením na skládku do 1 km Vodorovná doprava suti na skládku s naložením na dopravní prostředek a složením přes 100 m do 1 km	T			



Položky ZBV č. 01

Stavba: 6936.Z12, Smyčka Zahradní město
Objekt: SO 331, Přeložka kanalizace 1
Rozpočet: SO 331, Přeložka kanalizace 1

Poř.č. Položka	Typ	Text	MJ	Počet MJ	J.cena	Celkem
28 997006519	N	Příplatek k vodorovnému přemístění suti na skládku ZKD 1 km přes 1 km Vodorovná doprava suti na skládku s naložením na dopravní prostředek a složením Příplatek k ceně za každý další i započatý 1 km	T			
29 997013602		Poplatek za uložení na skládce (skládkovné) stavebního odpadu železobetonového kód odpadu 17 01 01 Poplatek za uložení stavebního odpadu na skládce (skládkovné) z armovaného betonu zatříděného do Katalogu odpadů pod kódem 17 01 01	T			
30 977151124	N	Jádrové vrty diamantovými korunkami do D 180 mm do stavebních materiálů Jádrové vrty diamantovými korunkami do stavebních materiálů (železobetonu, betonu, cihel, obkladů, dlažeb, kamene) průměru přes 150 do 180 mm	M			
31 977151911	N	Příplatek k jádrovým vrtům za práci ve stísněném prostoru Jádrové vrty diamantovými korunkami do stavebních materiálů (železobetonu, betonu, cihel, obkladů, dlažeb, kamene) Příplatek k cenám za práci ve stísněném prostoru	M			
32 977212113	N	Řezání diamantovým lanem ZB kci s ocelovými profily Řezání konstrukcí diamantovým lanem železobetonových s profily ocelovými	M2			

Položky ZBV č. 01

Stavba: 6936.Z12, Smyčka Zahradní město
Objekt: SO 331, Přeložka kanalizace 1
Rozpočet: SO 331, Přeložka kanalizace 1

Poř.č. Položka	Typ	Text	MJ	Počet MJ	J.cena	Celkem
33 977212191	N	Příplatek k řezání diamantovým lanem ŽB kci za práci ve stísněném prostoru Řezání konstrukcí diamantovým lanem Příplatek k cenám za práci ve stísněném prostoru	M2			
36 985331211	N	Dodatečné vlepování betonářské výztuže D 8 mm do chemické malty včetně vyvrtání otvoru Dodatečné vlepování betonářské výztuže včetně vyvrtání a vyčištění otvoru chemickou maltou průměr výztuže 8 mm	M			
Celkem za rozpočet						