



Muzeum Šumavy Sušice, p. o.
se sídlem Náměstí Svobody 40, 342 01 Sušice
zastoupeno Mgr. Michalem Novotným
IČO 00075116
(dále jen "půjčitel")

a
Mgr. Hana Smetanová (r.č. 54531/0212)
se sídlem Neprochovy 4, 341 01 Horažďovice
(dále jen "vypůjčitel")

uzavírají

ve smyslu § 2193 až § 2200 zákona č. 89/2012 Sb., občanského zákoníku, v platném znění (dále jen „občanského zákoníku“)

Smlouvu o výpůjčce č. 7/2021

I. Předmět a účel výpůjčky

1. Půjčitel touto smlouvou přenechává vypůjčitelu k bezplatnému dočasnému užívání předměty uvedené v příloze této smlouvy pod pořadovými čísly viz. příloha 1 v celkové hodnotě **11.500,-Kč**. Fotodokumentace předmětu výpůjčky tvoří přílohu 2 této smlouvy, která je její nedílnou součástí.
2. Předměty dle předchozího článku smlouvy (dále jen „předmět výpůjčky“) je vypůjčitel oprávněn dočasně užívat pro výstavu: **Kůň a člověk na Šumavě**, místo konání výstavy: **Vlastivědné muzeum Dr. Hostaše, Klatovy**, trvání výstavy: **20.10. 2021 – 20.2. 2022**.
3. */Půjčitel tímto výslovně upozorňuje vypůjčitele, že vypůjčená věc je prohlášena za kulturní památku chráněnou dle zákona č. 20/1987 Sb., ve znění pozdějších předpisů/.*
4. Smluvní strany shodně prohlašují, že předmět výpůjčky se přenechává vypůjčitelu ve stavu způsobilém k užívání k účelu a způsobem dohodnutým v této smlouvě. Půjčitel nezatajil vypůjčitelu žádnou vadu předmětu výpůjčky.
5. Vypůjčené předměty mohou být vypůjčitelem užity výhradně k výše uvedenému účelu a vypůjčitel je nesmí bez předchozího písemného souhlasu půjčitele přenechat k užívání třetí osobě. Pokud půjčitel takový souhlas udělí, pak formou dodatku k této smlouvě.

II. Doba trvání výpůjčky

1. Výpůjčka se sjednává na dobu od okamžiku převzetí předmětu výpůjčky vypůjčitelem nejpozději do: **28.2.2022**
2. Vypůjčené předměty musí být vráceny v termínu do **28.2. 2022**. O případné prodloužení doby trvání výpůjčky musí vypůjčitel písemně požádat půjčitele nejméně **30 dnů** před původně stanoveným termínem vrácení předmětů. Záleží výhradně na půjčitelu, zda bude nebo nebude souhlasit s prodloužením termínu.



3. Půjčitel má právo požadovat dřívější vrácení předmětů, má-li k tomu vážný důvod. Vážným důvodem je především nedodržení smluvních podmínek vypůjčitelem nebo odůvodněná potřeba půjčitele. Vypůjčitel nemá právo, bez ohledu na okolnosti, ponechat předměty ve svém držení, jestliže byl požádán o jejich vrácení.

III. Další práva a povinnosti vypůjčitele

1. Za řádné pojištění sbírkových předmětů zodpovídá vypůjčitel. Vypůjčitel je povinen zajistit pojištění vypůjčených sbírkových předmětů od doby jejich převzetí až po jejich předání. Pojišťovnu si určuje vypůjčitel. Vypůjčitel bez ohledu na to, zda bylo sjednáno pojištění, odpovídá půjčiteli za jakékoliv poškození, znehodnocení, zkázu nebo ztrátu předmětu výpůjčky podle platných právních předpisů až do výše pojistné ceny díla, a to po celou dobu trvání výpůjčky i dobu, po kterou vypůjčitel věc užívá nebo bude užívat i nad rámec smluvního ujednání. Vypůjčitel pro informaci prohlašuje, že předměty budou umístěny v prostorách **Vlastivědného muzea Dr. Hostaše v Klatovech** na které se vztahuje pojistná smlouva č....., uzavřená mezia.....
2. Způsob balení, způsob transportu a transportní firmu určuje půjčitel. Veškeré náklady na balení předmětů a transport tam i zpět nese vypůjčitel. Vypůjčované předměty budou doprovázeny při transportu tam i zpět kurýrem, pracovníkem půjčitele, který bude přítomen vybalování, kontrole stavu předmětů a jejich instalaci a před zpětným transportem bude přítomen deinstalaci předmětů, kontrole jejich stavu a balení. Cestovné, příp. další náklady kurýra hradí vypůjčitel.
3. Vypůjčitel prohlašuje, že je odbornou institucí, která je znalá způsobu, jakým nakládat, chránit, užívat a udržovat předměty ze sbírek muzejní povahy a zavazuje se zachovávat veškeré právní a odborné předpisy upravující tuto oblast.
4. Vypůjčitel je povinen zacházet s vypůjčenými předměty po celou dobu trvání výpůjčky s maximální péčí a učinit všechna opatření, aby zabránil jakémukoli poškození, zničení nebo ztrátě. Vypůjčitel je rovněž povinen nést náklady spojené s takto sjednaným užíváním vypůjčené věci a péčí o vypůjčenou věc. Smluvní strany mají za to, že tyto náklady spojené s užíváním věci jsou obvyklé.
5. Vypůjčitel je povinen bez zbytečného odkladu vyrozumět půjčitele o každém případném ohrožení nebo poškození vypůjčené věci. Vypůjčitel je rovněž povinen zajistit ochranu vypůjčené věci po dobu trvání stavu nebezpečí, nouzového stavu, stavu ohrožení státu nebo válečného stavu.
6. Všechny prostory, kde budou předměty umístěny, musí být zajištěny elektrickým zabezpečovacím systémem nebo nepřetržitou fyzickou ostrahou.
7. Všechny prostory musí mít zajištěny stabilní klimatické podmínky v hodnotách: teplota 18–22°C, relativní vlhkost vzduchu 45–55 %. Hladina světla ve výstavních prostorách by měla být nižší než 200 luxů, nesmí však překročit 300 luxů. Předměty, jejichž materiálem je papír, nebo jiné organické a citlivé materiály nesmí být vystaveny působení denního světla. Hladina umělého osvětlení je stanovena na maximálně 50 luxů, teplota 18 - 22°C, relativní vlhkost 45–55%.
8. Půjčitel si vyhrazuje právo kontroly podmínek stanovených touto smlouvou. Vypůjčitel musí umožnit půjčiteli, aby sbírkové předměty mohl jednou za rok zinventarizovat.
9. Na půjčených předmětech nesmí být činěny žádné úpravy ani restaurátorské zásahy bez předchozího písemného souhlasu půjčitele, tím však není dotčena povinnost vypůjčitele uvedená v čl. III. odst. 4 smlouvy. Pokud by mělo dojít k restauračním a jiným zásahům na předmětu výpůjčky, smluvní strany je specifikují v dodatku k této smlouvě.



10. Půjčitel dává souhlas k fotografování předmětu výpůjčky jen pro interní potřebu vypůjčitele. Pro jiné účely může být vypůjčená věc fotografována, filmována či jinak zaznamenána jen po předchozím písemném souhlasu půjčitele.
11. V případě, že by došlo k jakékoli změně stavu, poškození, zničení nebo ztrátě předmětu, musí vypůjčitel okamžitě písemně informovat půjčitele. V případě změny stavu nebo poškození předmětu stanoví půjčitel rovněž písemně další postup, který je pro vypůjčitele závazný.
12. Vyčíslení škody závisí na charakteru poškození a nákladech na restaurování, případně na snížení hodnoty předmětu. V případě zničení nebo ztráty předmětu platí hodnota dle této smlouvy.
13. Pokud vypůjčitel poruší své smluvní povinnosti nebo povinnosti mu uložené právními předpisy ve vztahu k předmětu výpůjčky, je povinen nahradit vzniklou škodu.
14. Vypůjčitel je povinen v katalogu i ve všech dalších tiskovinách, na výstavních štítcích a všech dalších informačních formách uvádět název půjčitele, jak je uveden na první straně této smlouvy.
15. Vypůjčitel se zavazuje poskytnout půjčiteli bezplatně minimálně **jeden katalog** výstavy, v níž je obsažen předmět výpůjčky dle této smlouvy, a to bez zbytečného odkladu po vyhotovení takového katalogu.

IV. Závěrečná ustanovení

1. Ode dne převzetí předmětu výpůjčky přebírá za něj vypůjčitel odpovědnost bez ohledu na skutečnost, zdali již věci převezl na místo výpůjčky.
2. Výpůjčka kromě uplynutí sjednané doby výpůjčky končí dohodou smluvních stran nebo výpovědí vypůjčitele bez uvedení důvodu nebo výpovědí půjčitele z těchto důvodů:
 - a) vypůjčitel užívá vypůjčenou věc v rozporu s touto smlouvou
 - b) vypůjčitel bez souhlasu půjčitele nebo příslušného správního orgánu přenechá vypůjčenou věc jinému subjektu, přemístí ji nebo dokumentuje v rozporu s touto smlouvou
 - c) vypůjčitel neprovádí řádnou údržbu vypůjčené věci nebo nedodržel nebo porušil jiné povinnosti dle této smlouvy
 - d) potřebuje-li půjčitel vypůjčenou věc nevyhnutelně dříve z důvodu, který nemohl při uzavření této smlouvy předvídat.
3. Výpovědní lhůta činí 1 měsíc a počíná běžet prvním dnem měsíce následujícího po doručení výpovědi druhé straně.
4. Půjčitel se zavazuje uveřejnit tuto smlouvu dle zákona č. 340/2015 Sb., o zvláštních podmínkách účinnosti některých smluv, uveřejňování těchto smluv a o registru smluv (zákon o registru smluv), nejpozději do 30 dnů od jejího uzavření.
5. Osoby jednající jménem smluvní strany nebo v jejím zastoupení, podepsané na této smlouvě, prohlašují, že jsou svéprávné. Smluvní strany prohlašují, že tato smlouva odpovídá jejich pravé, vážné, svobodné a poctivé vůli, nejsou si vědomy, že by jakékoliv smluvní ujednání bylo zákonem zakázáno, porušovalo dobré mravy či veřejný pořádek a na důkaz toho ji po přečtení podepisují.
6. Tato smlouva je vyhotovena ve 2 stejnopisech.
7. Smlouva nabývá platnosti podpisem obou smluvních stran, po kterém náleží každé straně po 1 exempláři.



8. Součástí smlouvy je příloha č. 1 a příloha č. 2, které jsou se smlouvou neoddělitelně spojeny. Příloha č. 3 je koncipována jako předávací protokol při zpětném převzetí.

v *Sušici* dne *11. 10. 2021*

Za půjčitele:

Za vypůjčitele:

Mgr. Michal Novotný

Mgr. Hana Smetanová

Vedoucí sbírkového oddělení

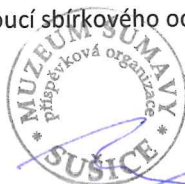

.....
Podpis

Smetanová
.....

Podpis



Příloha č. 1 smlouvy o výpůjčce číslo: 7/2021 ze dne 15.10.2021
uzavřené mezi: Muzeem Šumavy Sušice, p. o. a Mgr. Hanou Smetanovou

Protokol o předání a převzetí předmětu výpůjčky

Identifikace a popis předmětu/ů výpůjčky včetně všech součástí a příslušenství:

Předmět	inventární číslo	pojistná cena
1. Dřevěné saně na svážení dříví	bez.č.	5000,-
2. Sněžnice/pár 3 ks	bez.č.	500,-/ks
3. Raznice na pokácené kmeny	bez.č.	2000,-
4. Šuplera lesnická	299/80	1000,-
5. Páka na odval kmenů	bez.č.	1000,-
6. Sekeromotyka na sázení stromků	bez.č.	500,-
7. Váh do zápřahu koní	bez.č.	500,-



Záznam o stavu předmětu výpůjčky ke dni předání půjčitelem (popis příp. poškození): stav dobrý

Součástí je příloha č. 2 – fotodokumentace včetně fotodokumentace případných poškození a závad.

Za půjčitele:

Gudon 27.4.1956
.....
jméno a příjmení odpovědné předávající osoby s uvedeným identifikátorem (datum narození)

Gudon 27.4.1956 11.10.2021
.....
datum předání předmětu výpůjčky půjčitelem a vlastnoruční podpis odpovědné předávající osoby

Za vypůjčitele:

Mgr. Hans Buchner 31.5.1954
.....
jméno a příjmení odpovědné přebírající osoby s uvedeným identifikátorem (datum narození)

11.10.2021 *Buchner*
.....
datum převzetí a vlastnoruční podpis odpovědné přebírající osoby

Příloha č. 2 smlouvy o výpůjčce číslo: 7/2021 ze dne 15.10.2021
Fotodokumentace
uzavřené mezi: Muzeem Šumavy Sušice, p.o. a Mgr. Hanou Smetanovou



1. Dřevěné saně na svážení dříví



2. Sněžnice/pár 3 ks (2ks kulaté)

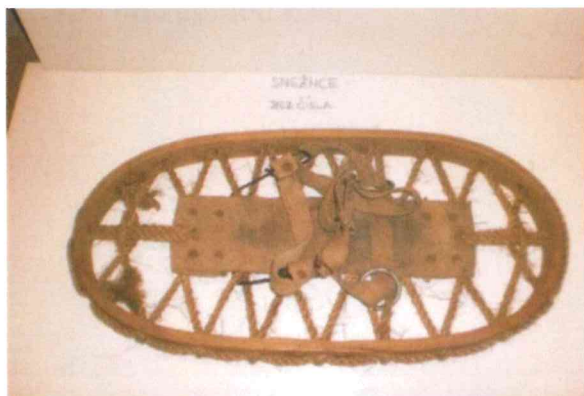

2. Sněžnice/pár 3 ks (1ks oválná)



3. Ravnice na pokácené kmeny



4. Šuplera lesnická



5. Páka na odval kmenů



6. Sekeromotyka na sázení stromků



7. Váh do zápřahu koní



Příloha č. 3 smlouvy o výpůjčce číslo: 7/2021 ze dne 15.10.2021
uzavřené mezi: Muzeem Šumavy Sušice, p.o. a Mgr. Hanou Smetanovou

Protokol o zpětném předání a převzetí předmětu výpůjčky

Identifikace a popis předmětu/ů výpůjčky včetně všech součástí a příslušenství:

1. Dřevěné saně na svážení dříví	bez.č.	5000,-
2. Sněžnice/pár 3 ks	bez.č.	500,-/ks
3. Raznice na pokácené kmeny	bez.č.	2000,-
4. Šuplera lesnická	299/80	1000,-
5. Páka na odval kmenů	bez.č.	1000,-
6. Sekeromotyka na sázení stromků	bez.č.	500,-
7. Váh do zápřahu koní	bez.č.	500,-



Oddíl A.

Přebírající osoba (půjčitel) svým podpisem potvrzuje, že výše uvedený/é předmět/y výpůjčky byl/y vrácen/y půjčiteli dne ve stavu odpovídajícím záznamu v protokolu o předání a převzetí předmětu výpůjčky.

Za půjčitele:

.....
jméno a příjmení odpovědné předávající osoby s uvedeným identifikátorem (datum narození)

.....
datum předání předmětu výpůjčky půjčitelem a vlastnoruční podpis odpovědné předávající osoby

Za vypůjčitele:

.....
jméno a příjmení odpovědné přebírající osoby s uvedeným identifikátorem (datum narození)

.....
datum převzetí a vlastnoruční podpis odpovědné přebírající osoby

v případě, kdy bylo shledáno, že došlo k poškození předmětů výpůjčky, se oddíl A) nevyplňuje a vyplní se oddíl B).



Oddíl B.

Záznam o poškození předmětu výpůjčky

Předmět výpůjčky byl vrácen půjčiteli dnev době vrácení předmět výpůjčky vykazuje následující poškození:

(záznam o stavu – poškození předmětu výpůjčky s fotodokumentací může být na zvláštním listě, který bude připojen k protokolu)

Půjčitel ve smyslu ujednání čl. III odst. 11 uzavřené smlouvy o výpůjčce stanovuje pro vypůjčitele následující postup:

.....
Jméno a příjmení odpovědné předávající osoby s uvedeným identifikátorem (strany vypůjčitele)

.....
Datum vrácení předmětu výpůjčky vypůjčitelem a vlastnoruční podpis odpovědné předávající osoby

.....
Jméno a příjmení odpovědné přebírající osoby s uvedeným identifikátorem (strana půjčitele)

.....
Datum převzetí předmětu výpůjčky půjčitelem a podpis odpovědné přebírající osoby