

**SMLOUVA o zřízení věcného břemene č.: JI-014330072214/001-ADS****Město Telč**

sídlo: náměstí Zachariáše z Hradce 10, Telč-Vnitřní Město, 588 56 Telč
IČO: 00286745
DIČ: CZ00286745
zapsána:
zastoupena: **Mgr. Vladimír Brtník**, starosta
číslo účtu: 
vlastnický podíl: 1/1

(dále jen „Povinná“)

na straně jedné

a

EG.D, a.s.

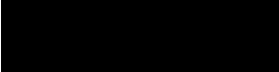
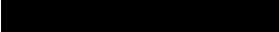
se sídlem: Lidická 1873/36, Černá Pole, 602 00 Brno
IČO: 280 85 400
DIČ: CZ280 85 400
zapsána: Společnost je zapsána v Obchodním rejstříku vedeném Krajským soudem v Brně, oddíl B., vložka 8477
zastoupená: **Monika Březová**, Manažer věcných břemen na základě pověření ze dne 18. 1. 2021
bankovní spojení: 
číslo účtu: 

(dále jen „Oprávněná“)

na straně druhé

(Povinná a Oprávněná společně rovněž jako „Smluvní strany“)

uzavřely níže uvedeného dne, měsíce a roku tuto:

Smlouvu o zřízení věcného břemene**Č.: JI-014330072214/001-ADS (dále jen „SMLOUVA“)**

k provedení (v souladu s) ustanovení § 25 odst. 4 zákona č. 458/2000 Sb., energetický zákon v platném znění,
a §1257 a násl. zákona č. 89/2012 Sb., občanský zákoník

ČLÁNEK I. - ÚVODNÍ UJEDNÁNÍ

1.1. Oprávněná je provozovatelem distribuční soustavy (dále jen „PDS“) na území vymezeném licencí. Distribuční soustava je provozována ve veřejném zájmu. PDS má povinnost zajišťovat spolehlivé provozování, obnovu a rozvoj distribuční soustavy na území vymezeném licencí, přičemž zřízení tohoto věcného břemene je ze strany Oprávněné jedním ze zákonem daných předpokladů pro plnění této povinnosti.

1.2. Povinná prohlašuje, že je jediným a výlučným vlastníkem

Kontakty ve věci smlouvy o VB:

- ve věcech technických:

- na zhotovitele smlouvy:

JI-1040014326/14330072214/001-ADS

- pozemku parc.č. **3709/4, 3723/1, 7621/1, 7621/2** v katastrálním území Telč, obec Telč, okres Jihlava (dále jen „Pozemek“). Katastrální úřad pro Vysočinu, Katastrální pracoviště Jihlava eviduje předmětný Pozemek zapsaný v katastru nemovitostí na **LV č. 10001** pro katastrální území Telč.
- 1.3. Pozemek se nachází na území vymezeném licencí, v němž Oprávněná provozuje distribuční soustavu. Oprávněná má povinnost zřídit věcné břemeno umožňující zřídit a provozovat ve smyslu § 25 odst. 3 písm. e) energetického zákona na Pozemku zařízení distribuční soustavy.
- 1.4. Distribuční soustava je liniovou stavbou ve smyslu § 509 zákona č. 89/2012 Sb., občanský zákoník a nejedná se tak o součást pozemku.

ČLÁNEK II. - PŘEDMĚT SMLOUVY

- 2.1. Předmětem Smlouvy je zřízení a vymezení věcného břemene podle §25 odst. 4 energetického zákona a to jako osobní služebnost ve prospěch PDS dle tohoto zákona (dále též jen „věcné břemeno“). Obsah věcného břemene je specifikován v článku III. této Smlouvy na Pozemku ve prospěch Oprávněné v rozsahu uvedeném ve Smlouvě a vyplývajícím z příslušných ustanovení energetického zákona.

ČLÁNEK III. - SPECIFIKACE VĚCNÉHO BŘEMENE

- 3.1. Smluvní strany se dohodly, že Povinná, jako vlastník Pozemku, zřizuje k Pozemku ve prospěch Oprávněné právo věcného břemene podle §25 odst. 4 energetického zákona, když jeho obsah a rozsah jeho výkonu je blíže uveden v příslušných ustanovení energetického zákona.
- 3.2. Smluvní strany berou na vědomí, že se změnou vlastníka Pozemku přechází i práva a povinnosti vyplývající z věcného břemene na nabyvatele Pozemku.
- 3.3. Oprávněná je vlastníkem a provozovatelem stavby „**Telč, Slavíčкова, kabel NN**“. Smluvní strany se za účelem umístění distribuční soustavy - **kabelové vedení NN, pojistkové skříně, uzemňovací vedení** (dále jen „distribuční soustava“) na Pozemku a za účelem jejího provozování dohodly na zřízení věcného břemene, jehož obsahem je právo Oprávněné zřídit a provozovat distribuční soustavu na Pozemku. Věcné břemeno zahrnuje též právo Oprávněné provádět na distribuční soustavě úpravy za účelem její obnovy, výměny, modernizace nebo zlepšení její výkonnosti, včetně jejího odstranění.
- 3.4. Rozsah věcného břemene vymezuje:
- Geometrický plán č.: 2515-0643/2021 zhotovený firmou ADITIS s.r.o., který ověřil(a) Ing. Jaroslav Švec dne 24.02.2021 pod č.: 280/2021 a za Katastrální úřad pro Vysočinu, Katastrální pracoviště Jihlava potvrdil(a) Ing. Dana Jonášová dne 05.03.2021 pod č.: 261/2021
Citovaný geometrický plán je přílohou a nedílnou součástí této Smlouvy.
- 3.5. Povinná z věcného břemene bere na vědomí, že distribuční soustava je chráněna ochrannými pásmy dle energetického zákona. Ochranné pásmo slouží k zajištění spolehlivého provozu distribuční soustavy a k ochraně života, zdraví a majetku osob.
- 3.6. Povinná z věcného břemene je povinna strpět výkon práva Oprávněné vyplývající z této smlouvy a energetického zákona a zdržet se veškeré činnosti, co vede k ohrožení součásti distribuční soustavy a omezení výkonu tohoto práva Oprávněné.

Kontakty ve věci smlouvy o VB:

Jl-1040014326/14330072214/001-ADS

- ve věcech technických:

- na zhotovitele smlouvy:

3.7. Věcné břemeno zřízené touto Smlouvou se sjednává jako časově neomezené a zaniká v případech stanovených zákonem.

ČLÁNEK IV. - DALŠÍ PRÁVA

4.1. Oprávněná z věcného břemene má ve vztahu k Pozemku dále oprávnění, která jí, jako PDS, vznikem věcného břemene dle této Smlouvy přísluší ze zákona a to z ustanovení § 25 odst. 3 písm. f) a g) energetického zákona, především pak:

- vstupovat a vjíždět na Pozemek v souvislosti s realizací práv vyplývajících jí z věcného břemene podle odst. 3.3. článku III. této Smlouvy.

4.2. Oprávněná je povinna při výkonu oprávnění popsaných shora postupovat coby PDS striktně ve smyslu § 25 odst. 8 energetického zákona, tj. co nejvíce šetřit práva Povinné a vstup na Pozemek ji bezprostředně oznámit. Po skončení prací je povinna uvést Pozemek do předchozího stavu, a není-li to možné s ohledem na povahu provedených prací, do stavu odpovídajícího předchozímu účelu nebo užívání Pozemku a bezprostředně oznámit tuto skutečnost Povinné. Po provedení odstranění nebo okleštění stromů je povinna na svůj náklad provést likvidaci vzniklého klesu a zbytků po těžbě.

ČLÁNEK V. - CENA A PLATEBNÍ PODMÍNKY

5.1. Věcné břemeno podle této Smlouvy se zřizuje úplatně.

5.2. Jednorázová náhrada za zřízení věcného břemene se sjednává ve výši **73 500,00 Kč** (slovy: sedmdesáttřítisícepětset korun českých).

K této částce bude připočítána platná sazba DPH.

5.3. Jednorázová úplata, která odpovídá hodnotě zřizovaného práva, bude Povinné uhrazena na základě daňového dokladu – faktury vystavené Povinnou s termínem splatnosti min. 21 dnů od doručení vyznění o provedeném vkladu do katastru nemovitostí dle této Smlouvy.

Daňový doklad – faktura musí být vystavena na fakturační společnost: **EG.D, a.s.**

Povinná poznámka – uvedení čísla smlouvy na daňovém dokladu (faktuře):

Úhrada věcného břemene dle smlouvy EG.D číslo **JI-014330072214/001-ADS**

Daňový doklad - faktura bude zaslána na adresu: **EGD electronic invoice, P.O.Box 13, Praha 225 13.**

ČLÁNEK VI. - VKLAD VĚCNÉHO BŘEMENE DO VEŘEJNÉHO SEZNAMU

6.1. Smluvní strany se dohodly, že návrh na zahájení řízení o zápisu práva věcného břemene zřizovanému touto Smlouvou k Pozemku do katastru nemovitostí bude podán příslušnému katastrálnímu úřadu Oprávněnou. Správní poplatek za návrh na zahájení řízení o povolení vkladu práva do katastru nemovitostí uhradí Oprávněná.

6.2. Věcné břemeno podle této Smlouvy vzniká v souladu s ustanovením občanského zákoníku zápisem do veřejného seznamu (katastr nemovitostí). Právní účinky zápisu nastávají k okamžiku, kdy návrh na zápis

Kontakty ve věci smlouvy o VB:

- ve věcech technických:

- na zhotovitele smlouvy:

JI-1040014326/14330072214/001-ADS

došel příslušnému katastrálnímu úřadu.

ČLÁNEK VII. - DOLOŽKA DLE ZÁKONA O OBCÍCH

- 7.1. Povinná z věcného břemene prohlašuje, že tato Smlouva je uzavřena v souladu s ustanovením §41 odst. 2 zákona č. 128/2000Sb., o obcích v platném znění.
- 7.2. Uzavření této Smlouvy bylo schváleno radou města usnesením č. UR 941-7/72/2021 ze dne 22.09.2021 .
- 7.3. Smlouva podléhá ve smyslu zákona 340/2015 Sb., o zvláštních podmínkách účinnosti některých smluv, uveřejňování těchto smluv a o registru smluv (zákon o registru smluv) uveřejnění v registru smluv. Smluvní strany se dohodly, že Povinná zajistí uveřejnění Smlouvy v registru smluv dle § 6 odst. 1 zákona o registru smluv, a to nejpozději do 1 měsíce od uzavření Smlouvy. Povinná se zavazuje za účelem podání návrhu na vklad doložit Oprávněné potvrzení o řádném uveřejnění Smlouvy.

ČLÁNEK VIII. - OSTATNÍ UJEDNÁNÍ

- 8.1. Smluvní strany se zavazují, že pokud příslušný katastrální úřad vyzve účastníky k odstranění případných nedostatků návrhu na zahájení řízení o povolení vkladu, případně listiny, na základě které má být právo zapsáno, vyvinou potřebnou součinnost k jejich odstranění ve stanovené lhůtě.
- 8.2. V případě, že příslušný katastrální úřad v řízení o povolení vkladu řízení zastaví či zamítne, Smluvní strany se zavazují poté uzavřít ve lhůtě do 30 - ti kalendářních dnů ode dne doručení rozhodnutí katastrálního úřadu o zastavení či zamítnutí vkladu oběma Smluvním stranám novou Smlouvu s totožným obsahem za stejných cenových podmínek, ve které budou odstraněny všechny nedostatky, které bránily povolení vkladu práva dle této smlouvy, bude-li to možné.
- 8.3. Oprávněná je povinna (prostřednictvím mandátáře) doručit kopii návrhu na zahájení řízení o povolení vkladu práva do KN s vyznačením data přijetí (podání) na KP KÚ (nebo jiného dokladu o doručení – doručenky) do 5-ti pracovních dnů na adresu Povinné ode dne podání na katastrálním úřadě. Smluvní strany si mohou smluvně dohodnout i jiný (alternativní) způsob doručení návrhu na zahájení řízení, například faxem, mailem apod.

ČLÁNEK IX. – OCHRANA OSOBNÍCH ÚDAJŮ:

- 9.1. V tomto článku jsou uvedeny základní informace o zpracování osobních údajů zástupců Povinné Oprávněnou. Podrobné informace jsou dostupné na www.egd.cz v sekci Ochrana osobních údajů.
- 9.2. Oprávněná bude zpracovávat osobní údaje zástupce Povinné na základě svého oprávněného zájmu pro účely přípravy, uzavření a plnění této Smlouvy, vnitřní evidence a kontroly, ochrany právních nároků a provozních potřeb. Proti takovému zpracování má zástupce Povinné právo podat námitku.
- 9.3. Podpisem této Smlouvy zástupce Povinné potvrzuje, že se seznámil s informacemi uvedenými v tomto článku a dalšími informacemi o zpracování osobních údajů dostupnými na www.egd.cz v sekci Ochrana osobních údajů, a to včetně práv, které Povinné a jejím zástupcům náleží.

ČLÁNEK X. - ZÁVĚREČNÁ UJEDNÁNÍ

- 10.1. Smlouva nabývá účinnosti okamžikem jejího uzavření. Pro případ, že Smlouva není uzavírána za přítomnosti obou Smluvních stran, platí, že Smlouva nebude uzavřena, pokud ji Povinná či Oprávněná podepíše s jakoukoliv změnou či odchylkou, byť nepodstatnou, nebo dodatkem, ledaže druhá Smluvní strana takovou změnu či odchylku nebo dodatek následně schválí.
- 10.2. Smlouva může být měněna nebo doplňována pouze formou vzestupně číslovaných písemných dodatků podepsaných oběma Smluvními stranami.
- 10.3. Smlouva a právní vztahy z ní vyplývající se řídí právním řádem České republiky.
- 10.4. Na právní vztahy vyplývající nebo související s touto Smlouvou a v ní nebo v energetickém zákoně výslovně neupravené se přiměřeně uplatní ustanovení občanského zákoníku.
- 10.5. Smlouva je sepsána v 3 stejnopisech, z nichž po jednom obdrží Povinná a Oprávněná a jeden stejnopis bude Oprávněnou použit pro účely příslušného řízení o zápisu věcného břemene do katastru nemovitostí.
- 10.6. Smluvní strany prohlašují, že si Smlouvu před jejím podpisem přečetly, že byla uzavřena po vzájemné dohodě, podle jejich pravé a svobodné vůle, dobrovolně, určitě, vážně a srozumitelně, nikoliv v tísní, pod nátlakem ani za nápadně nevýhodných podmínek, což stvrzují svými podpisy. Smluvní strany prohlašují, že Smlouva představuje úplnou dohodu o veškerých jejích náležitostech a neexistují náležitosti, které by smluvní strany neujednaly.

Povinná

Oprávněná

V(ve) TELČI....., dne 21.10.2021

V (ve): Brno, dne 07-10-2021



Město Telč
Mgr. Vladimír Brtník, starosta



EG.D, a.s.
Monika Březová
Manažer věcných břemen, na základě pověření ze
dne 18. 1. 2021

054

Černá Pole, 602 00 Brno

Kontakty ve věci smlouvy o VB:

- ve věcech technických:

- na zhotovitele smlouvy:

Jl-1040014326/14330072214/001-ADS

VÝKAZ DOSAVADNÍHO A NOVÉHO STAVU ÚDAJŮ KATASTRU NEMOVITOSTÍ

Dosavadní stav				Nový stav											
Označení pozemku parc. číslem	Výměra parcely		Druh pozemku	Označení pozemku parc. číslem	Výměra parcely		Druh pozemku	Typ stavby	Způs. určení výměr	Porovnání se stavem evidence právních vztahů				Označení dílu	
	ha	m ²	Způsob využití		ha	m ²	Způsob využití	Způsob využití		Díl přechází z pozemku označeného v	Číslo listu vlastnictví	Výměra dílu	Způsob využití		
										katastru nemovitostí	dřívější poz. evidenci		ha	m ²	
st.710										st.710		1204			
st.715										st.715		787			
st.723										st.723		1482			
st.724										st.724		1481			
st.732										st.732		46			
st.739										st.739		240			
st.742										st.742		3001			
st.743										st.743		341			
st.744										st.744		336			
st.766										st.766		1486			
st.767										st.767		503			
st.773										st.773		378			
st.774										st.774		1483			
st.775										st.775		1484			
st.803										st.803		2212			
st.858										st.858		3778			
st.894										st.894		1393			
st.895										st.895		477			
st.896										st.896		1293			
st.897										st.897		1500			
st.948										st.948		598			
st.980										st.980		259			
st.1031										st.1031		397			
3709/4										3709/4		10001			
3723/1										3723/1		10001			
3739/3										3739/3		1890			
7443/1										7443/1		556			
7621/1										7621/1		10001			
7621/2										7621/2		10001			

Oprávněný: dle listin

Druh věcného břemene: dle listin

GEOMETRICKÝ PLÁN pro vymezení rozsahu věcného břemene k části pozemku		Geometrický plán ověřil úředně oprávněný zeměměřický inženýr:		Stejnopis ověřil úředně oprávněný zeměměřický inženýr:					
		Jméno, příjmení: Ing. Jaroslav Švec		Jméno, příjmení: Ing. Martin Šklíba					
		Číslo položky seznamu úředně oprávněných zeměměřických inženýrů: 345/95		Číslo položky seznamu úředně oprávněných zeměměřických inženýrů: 2785/2016					
		Dne: 24. února 2021 Číslo: 280/2021		Dne: 4.6.2021 Číslo: 1312/2021					
Vyhotovitel: ADITIS s.r.o. Rokytova 2667/20 615 00 Brno IČO: 26290821 www.aditis.cz		Náležitostmi a přesností odpovídá právním předpisům.		Tento stejnopis odpovídá geometrickému plánu v elektronické podobě uloženému v dokumentaci katastrálního úřadu.					
Číslo plánu: 2515-0643/2021		Katastrální úřad souhlasí s očíslováním parcel.		Ověření stejnopisu geometrického plánu v listinné podobě.					
Okres: Jihlava		KÚ pro Vysočinu KP Jihlava Ing. Dana Jonášová PGP-261/2021 2021.03.05 12:51:01 CET							
Obec: Telč									
Kat. území: Telč									
Mapový list: Třešť 2-6/14, Třešť 2-6/23									
Dosavadním vlastníkům pozemků byla poskytnuta možnost seznámit se v terénu s průběhem navrhovaných nových hranic, které byly označeny předepsaným způsobem.									

Seznam soufadenic (S-JTSK)
bodu Soufadenice pro zápis do KN
Y X Kód kv.

u. Telc (765546)

1100-10	681230.57	1152570.91	3	101	681220.04	1152639.98	3	206	681233.21	1152618.44	3	310	681231.29	1152574.39	3
1853-2912	681230.94	1152574.86	6	102	681219.20	1152639.94	3	207	681233.12	1152617.37	3	311	681230.86	1152570.79	3
2065-25	681269.41	1152676.68	3	103	681219.70	1152635.90	3	208	681232.71	1152618.46	3	312	681230.84	1152570.47	3
2127-10	681272.59	1152680.79	3	104	681218.75	1152628.92	3	209	681233.33	1152622.62	3	313	681230.55	1152570.48	3
1	681251.71	1152803.56	3	105	681219.23	1152628.56	3	210	681232.83	1152622.64	3	314	681214.17	1152527.36	3
2	681252.73	1152802.60	3	106	681218.38	1152628.79	3	211	681233.84	1152629.10	3	315	681214.81	1152527.85	3
3	681252.39	1152802.24	3	107	681217.81	1152628.58	3	212	681233.36	1152629.44	3	316	681214.59	1152576.29	3
4	681251.41	1152803.16	3	108	681218.34	1152628.25	3	213	681234.13	1152629.33	3	317	681214.50	1152576.29	3
5	681249.68	1152804.51	3	110	681218.64	1152628.11	3	214	681233.74	1152629.60	3	318	681214.52	1152576.61	3
6	681249.54	1152804.13	3	111	681217.95	1152618.70	3	215	681234.46	1152639.57	3	319	681215.04	1152588.37	3
7	681248.64	1152804.71	3	112	681219.16	1152628.33	3	216	681233.88	1152630.30	3	320	681216.13	1152601.05	3
8	681248.80	1152804.19	3	113	681218.16	1152614.78	3	217	681233.38	1152630.34	3	321	681216.15	1152601.37	3
9	681248.01	1152804.20	3	114	681217.63	1152618.57	3	218	681233.98	1152639.79	3	322	681216.35	1152601.36	3
10	681248.49	1152803.94	3	115	681217.78	1152616.58	3	219	681234.88	1152640.14	3	323	681217.61	1152618.25	3
11	681247.61	1152798.49	3	116	681217.88	1152618.04	3	220	681234.52	1152640.34	3	324	681217.37	1152618.26	3
12	681248.11	1152798.51	3	117	681217.33	1152610.09	3	221	681234.08	1152641.08	3	325	681217.39	1152618.58	3
13	681247.82	1152797.17	3	118	681216.83	1152604.03	3	222	681235.38	1152651.39	3	326	681219.05	1152628.30	3
14	681248.32	1152797.17	3	119	681217.83	1152610.05	3	223	681234.60	1152641.20	3	327	681217.98	1152628.09	3
15	681247.68	1152796.26	3	120	681217.33	1152603.99	3	224	681234.90	1152651.63	3	328	681217.68	1152628.19	3
16	681248.12	1152795.88	3	121	681216.59	1152601.52	3	225	681235.64	1152651.75	3	329	681219.22	1152640.37	3
17	681245.93	1152795.71	3	122	681217.06	1152601.19	3	226	681235.23	1152651.91	3	330	681218.97	1152640.38	3
18	681246.15	1152795.25	3	123	681216.54	1152600.84	3	227	681235.40	1152652.43	3	331	681218.99	1152640.70	3
19	681244.01	1152794.47	3	124	681216.33	1152601.04	3	228	681235.66	1152652.07	3	332	681215.24	1152640.69	3
20	681244.49	1152794.19	3	125	681216.34	1152596.29	3	229	681234.88	1152652.21	3	333	681219.45	1152648.05	3
21	681243.78	1152791.86	3	126	681216.84	1152596.27	3	230	681235.84	1152662.38	3	334	681219.48	1152648.37	3
22	681244.28	1152791.82	3	127	681215.95	1152599.25	3	231	681235.36	1152662.76	3	335	681219.79	1152648.35	3
23	681242.96	1152779.54	3	128	681216.45	1152589.19	3	232	681236.36	1152662.62	3	336	681220.59	1152660.94	3
24	681243.46	1152779.50	3	129	681215.71	1152588.07	3	233	681235.84	1152662.90	3	337	681220.34	1152660.95	3
25	681242.81	1152776.81	3	130	681216.16	1152587.77	3	234	681235.41	1152663.35	3	338	681220.36	1152661.27	3
26	681243.31	1152776.73	3	131	681215.45	1152588.09	3	235	681236.57	1152671.50	3	339	681220.61	1152661.26	3
27	681242.38	1152775.05	3	132	681215.65	1152587.57	3	236	681235.93	1152663.53	3	340	681220.98	1152671.36	3
28	681242.88	1152774.97	3	133	681215.03	1152587.63	3	237	681236.07	1152671.54	3	341	681221.00	1152671.69	3
29	681241.92	1152767.14	3	134	681215.37	1152588.35	3	238	681237.36	1152682.24	3	342	681221.28	1152671.67	3
30	681242.42	1152767.18	3	135	681215.02	1152588.15	3	239	681236.88	1152682.47	3	343	681221.81	1152676.62	3
31	681242.18	1152765.88	3	136	681215.01	1152576.82	3	240	681237.64	1152682.43	3	344	681222.33	1152688.41	3
32	681242.68	1152765.94	3	137	681215.57	1152577.84	3	241	681237.36	1152682.85	3	345	681222.01	1152688.43	3
33	681241.87	1152760.72	3	138	681214.59	1152576.61	3	242	681237.66	1152682.74	3	346	681222.03	1152688.75	3
34	681242.42	1152761.57	3	139	681214.14	1152564.82	3	243	681237.34	1152683.58	3	347	681222.33	1152693.50	3
35	681242.56	1152761.42	3	140	681214.94	1152576.00	3	244	681236.84	1152683.58	3	348	681222.35	1152693.82	3
36	681241.56	1152756.10	3	141	681214.64	1152564.04	3	245	681238.34	1152693.96	3	349	681225.31	1152739.85	3
37	681242.39	1152760.97	3	142	681214.28	1152560.17	3	246	681237.74	1152691.69	3	350	681225.33	1152740.17	3
38	681242.06	1152756.06	3	143	681214.78	1152560.25	3	247	681237.26	1152691.81	3	351	681242.79	1152761.41	3
39	681240.59	1152743.84	3	144	681214.65	1152558.47	3	248	681237.77	1152693.76	3	352	681242.77	1152761.09	3
40	681241.09	1152743.82	3	145	681215.15	1152558.53	3	249	681238.67	1152694.78	3	353	681242.55	1152761.10	3
41	681240.45	1152737.71	3	146	681214.92	1152554.16	3	250	681238.21	1152695.18	3	354	681242.78	1152761.15	3
42	681240.95	1152737.27	3	147	681215.42	1152554.18	3	251	681239.33	1152694.96	3	355	681226.32	1152561.96	3
43	681237.59	1152737.31	3	148	681215.02	1152550.33	3	252	681239.25	1152695.46	3	356	681226.28	1152562.46	3
44	681237.59	1152736.81	3	149	681215.52	1152550.35	3	253	681240.17	1152695.03	3	357	681219.14	1152562.23	3
45	681229.16	1152736.39	3	150	681215.41	1152543.69	3	254	681240.17	1152695.53	3	358	681219.14	1152562.73	3
46	681229.02	1152737.91	3	151	681215.91	1152543.71	3	255	681240.97	1152695.27	3	359	681215.32	1152587.60	3
47	681226.03	1152739.96	3	152	681215.75	1152536.98	3	256	681241.92	1152694.30	3	360	681236.43	1152737.46	3
48	681226.24	1152739.30	3	153	681216.25	1152537.00	3	257	681240.96	1152694.73	3	361	681236.40	1152736.96	3
49	681225.53	1152740.16	8	154	681215.93	1152529.95	3	258	681242.16	1152694.74	3	362	681229.95	1152738.29	3
50	681225.87	1152739.51	3	155	681216.43	1152529.91	3	259	681248.55	1152689.69	3	363	681229.92	1152737.79	3
51	681225.94	1152739.11	3	156	681215.70	1152528.44	3	260	681248.85	1152690.09	3	364	681238.45	1152695.24	3
52	681225.27	1152736.06	3	157	681216.18	1152528.24	3	261	681259.55	1152681.65	3	365	681244.75	1152734.95	3
53	681225.51	1152739.84	3	158	681215.36	1152527.13	3	262	681262.70	1152679.38	3	366	681244.72	1152734.33	3
54	681225.78	1152735.80	3	159	681214.98	1152527.63	3	263	681260.19	1152681.17	3	8022-35	681219.75	1152647.79	3
55	681225.33	1152733.48	3	160	681214.33	1152527.14	3	264	681263.00	1152679.78	3	8023-3	681225.52	1152740.00	3
56	681225.83	1152733.46	3	161	681217.04	1152561.93	3	265	681265.31	1152677.25	3				
57	681225.05	1152730.09	3	162	681216.39	1152561.41	3	266	681265.53	1152677.64	3				
58	681225.55	1152730.05	3	163	681216.08	1152561.80	3	267	681268.28	1152674.67	3				
59	681224.68	1152723.68	3	164	681216.76	1152562.35	3	268	681268.35	1152675.29	3				
60	681225.18	1152723.64	3	165	681217.73	1152562.28	3	269	681269.33	1152673.71	3				
61	681224.09	1152715.89	3	166	681217.61	1152562.78	3	270	681268.75	1152674.93	3				
62	681224.59	1152715.85	3	167	681227.51	1152561.92	3	271	681269.73	1152674.03	3				
63	681223.66	1152709.14	3	168	681227.37	1152562.42	3	272	681269.92	1152672.71	3				
64	681224.16	1152709.10	3	169	681228.79	1152562.79	3	273	681270.32	1152672.97	3				
65	681223.30	1152702.86	3	170	681228.39	1152563.13	3	274	681270.18	1152672.51	3				
66	681223.80	1152702.84	3	171	681229.40	1152564.05	3	275	681269.00	1152676.88	3				
67	681222.80	1152694.18	3	172	681228.92	1152564.19	3	276	681271.66	1152680.07	3				
68	681223.27	1152693.76	3	173											

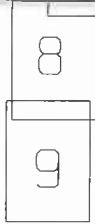

7621/2

7443/1

7621/1

763/1

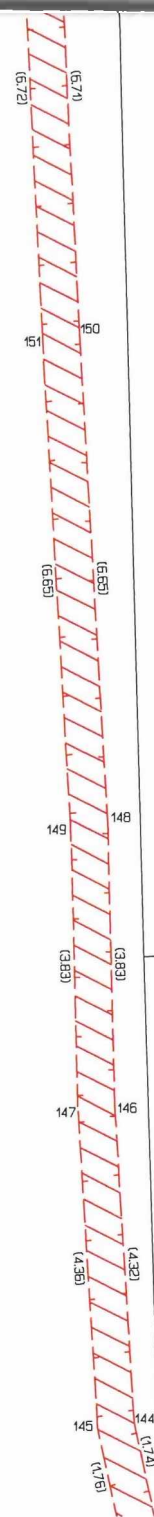

List č.1

7600/1

7370/5

Přehled listů:

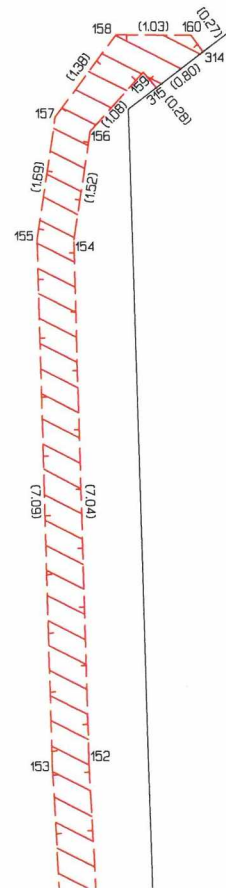
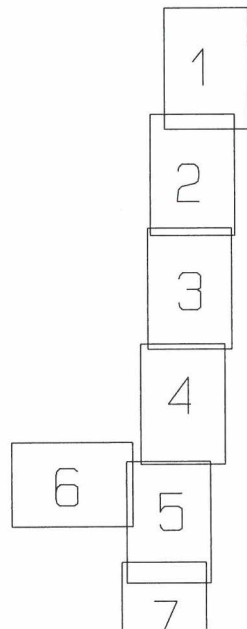

773

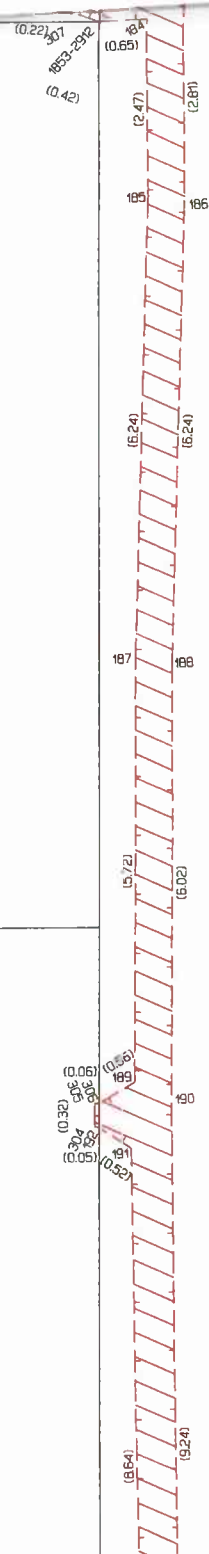

742

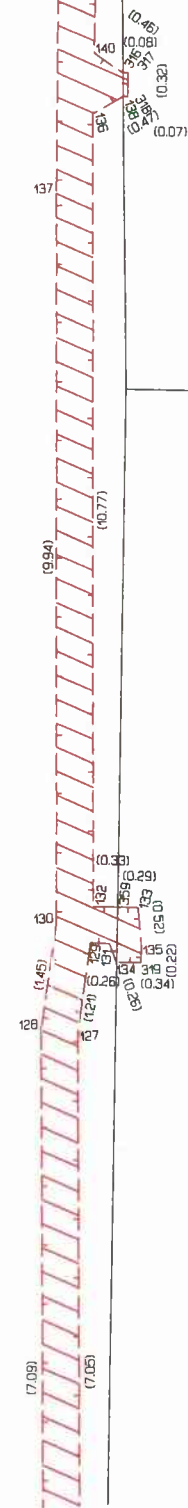

739

2327

7621/2

7443/1

7621/1

763/1

3739/3

List č.2



•
744

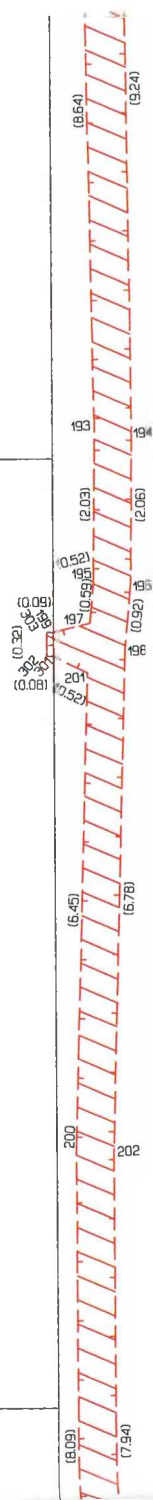

732

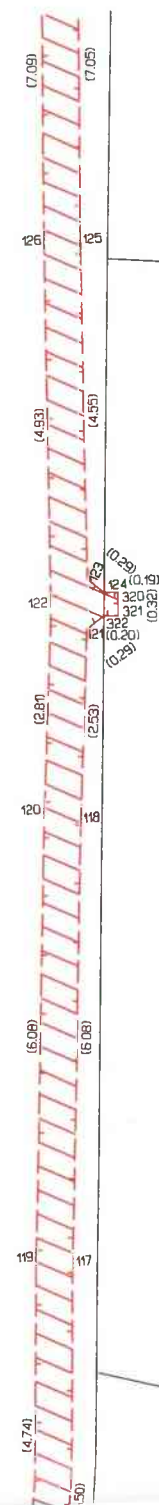

715

710

(0.32) 238
(0.45) 239
(0.16) 230
(0.57) 231
(0.50) 233
(0.62) 234
(0.75) 236

(9.95)
(10.56)

(7.99)
(8.22)

235 237

767

894

895

(4.25) 89
(4.45) 88
(4.43) 87
(1.41) 86
(1.09) 85
(0.25) 84
(0.25) 83
(0.25) 82
(0.25) 81
(5.34) 80
(4.82) 79
(5.06) 78
(4.93) 77
(0.26) 76
(0.32) 75
(0.28) 74
(0.28) 73
(0.28) 72
(0.28) 71
(0.28) 70
(0.28) 69
(0.28) 68
(0.28) 67
(0.28) 66
(0.28) 65
(0.28) 64
(0.28) 63
(0.28) 62
(0.28) 61
(0.28) 60
(0.28) 59
(0.28) 58
(0.28) 57
(0.28) 56
(0.28) 55
(0.28) 54
(0.28) 53
(0.28) 52
(0.28) 51
(0.28) 50
(0.28) 49
(0.28) 48
(0.28) 47
(0.28) 46
(0.28) 45
(0.28) 44
(0.28) 43
(0.28) 42
(0.28) 41
(0.28) 40
(0.28) 39
(0.28) 38
(0.28) 37
(0.28) 36
(0.28) 35
(0.28) 34
(0.28) 33
(0.28) 32
(0.28) 31
(0.28) 30
(0.28) 29
(0.28) 28
(0.28) 27
(0.28) 26
(0.28) 25
(0.28) 24
(0.28) 23
(0.28) 22
(0.28) 21
(0.28) 20
(0.28) 19
(0.28) 18
(0.28) 17
(0.28) 16
(0.28) 15
(0.28) 14
(0.28) 13
(0.28) 12
(0.28) 11
(0.28) 10
(0.28) 9
(0.28) 8
(0.28) 7
(0.28) 6
(0.28) 5
(0.28) 4
(0.28) 3
(0.28) 2
(0.28) 1

723

724

7621/1

774

775

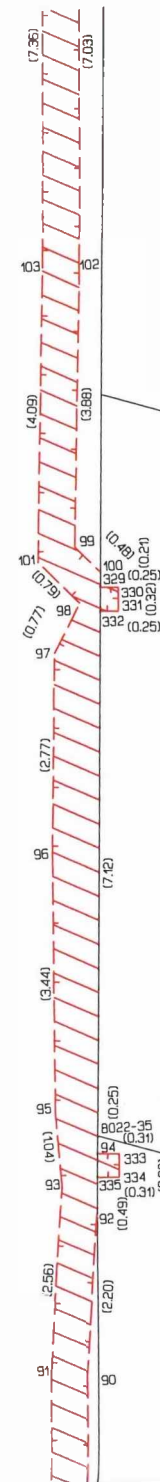
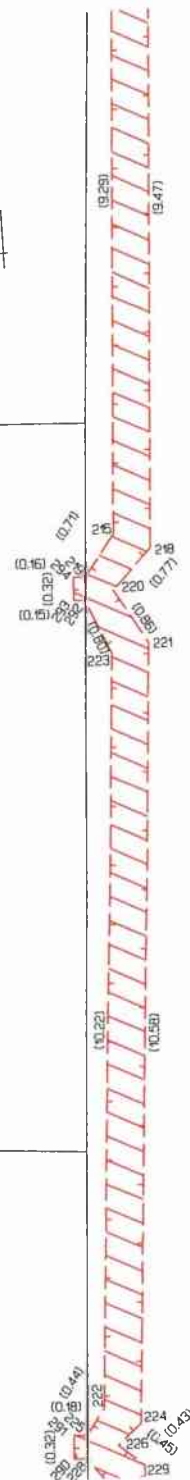

7443/1

7621/1

List č.5

758

896

List č.6



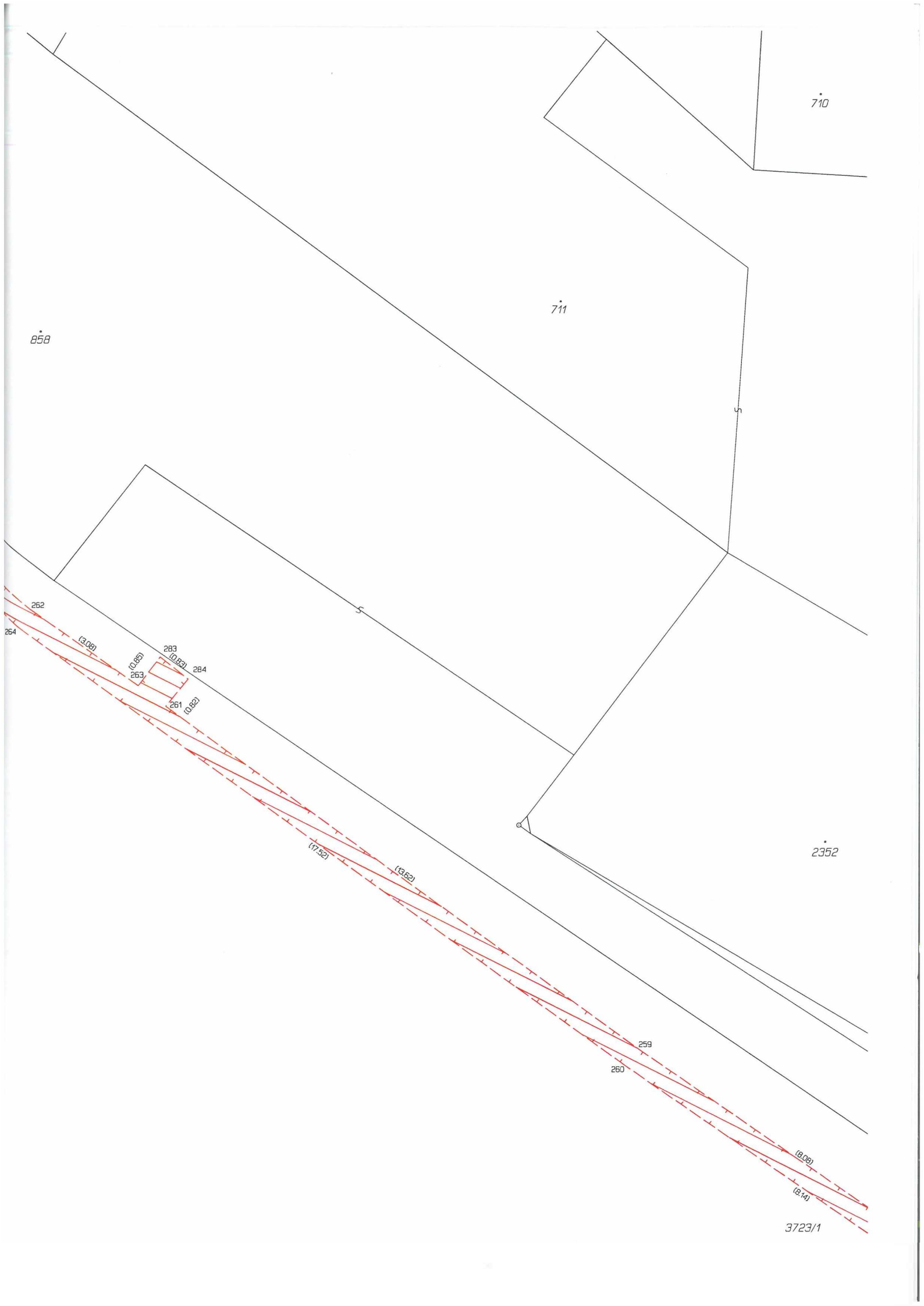



List č.7

7621/2

7443/1

7621/1

803

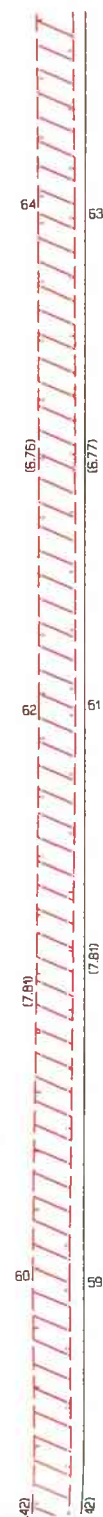

7633

948

804

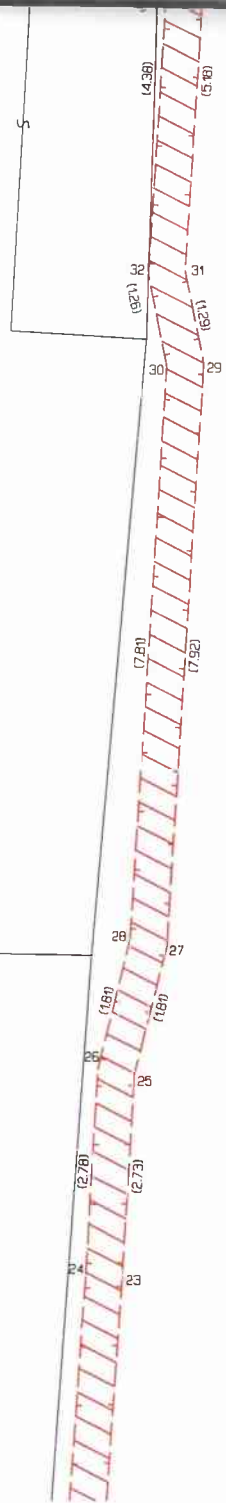

7621/2

7443/1

7621/1

List č.8

3723/1

1031

40 39

(12.28) (12.29)

35 36

(4.52) (4.53)

(0.06) (0.23) (0.24) 37
352 353
354 26

7621/3

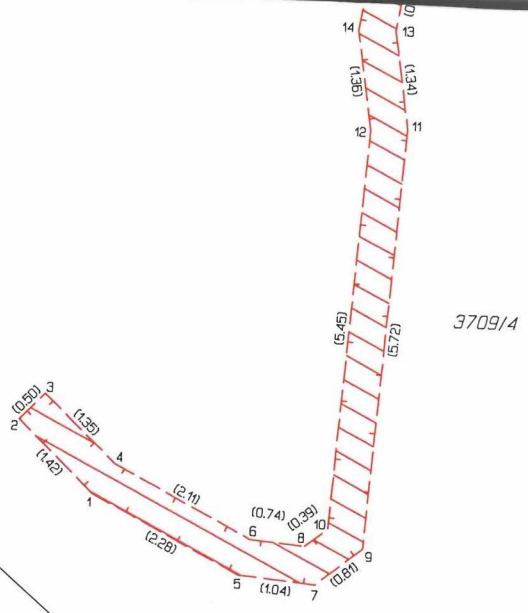

3709/4

805

722

7621/1

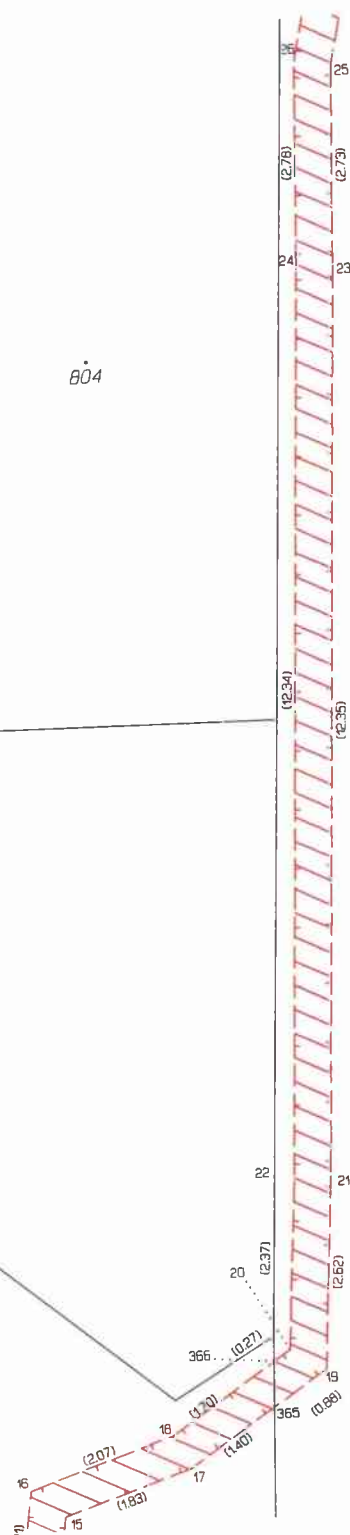

804

7621/2

7443/1

List č.9