



**POLICEJNÍ AKADEMIE ČESKÉ REPUBLIKY V PRAZE**  
**ODDĚLENÍ PROVOZU A ÚDRŽBY OBJEKTŮ**  
Lhotecká 559/7, 143 01 Praha 4, P.O.BOX 54

**OBJEDNÁVKA Č.: PA - OPÚO a PL - OPR / 97 / 1183 / 2021**

<b>Odběratel (fakturační údaje):</b> Policejní akademie ČR v Praze  Lhotecká 559/7, 143 01 PRAHA 4 IČ: 48135445, DIČ: CZ48135445 bankovní spojení: ČNB, č.ú.: 2602000000000000000 způsob úhrady: bankovním převodem Jsme plátcí DPH	<b>Dodavatel:</b> firma: SKI-Vojtěch s.r.o. adresa: Zvonečková 164, Janské Lázně PŠČ: 542 25 IČ: 47454407 bankovní spojení: tel: +420 mobil: +420 733 600 600 email: info@ski-vojtech.cz
---	--

<b>Místo dodání:</b> Policejní akademie ČR v Praze školicí středisko PA ČR Přední Labská 21 Špindlerův Mlýn	<b>Vyřizuje:</b> Jitka Skálová
---	-----------------------------------

Na základě Vaší cenové nabídky ze dne 5.10.2021, která je nedílnou součástí této objednávky, objednáváme u Vás zprovoznění lyžařského vleku tak, jak je uvedeno ve vaší cenové nabídce.

<b>Cena bez DPH: 47.000,00 Kč</b>
<b>Celková cena s DPH: 56.870,00 Kč</b>
<b>Dopravné je zahrnuto v ceně.</b>
<b>Způsob dopravy: zhotovitel</b>
<b>Termín dodání: dle domluvy</b>
1. Kupní smlouva zahrnuje veškeré náklady spojené s koupí zboží (dopravu do místa plnění, clo, skladování atd.)
2. Kupní cena je cenou nejvýše přípustnou, kterou není možné překročit
3. V případě prodlení prodávajícího s dodáním zboží je prodávající povinen zaplatit úrok z prodlení ve výši 0,05% za každý den prodlení z kupní ceny nedodaného zboží včetně DPH
4. Proávající vystaví fakturu, splatnost faktury činí 30 dnů po doručení. V případě prodlení kupujícího s úhradou řádně doručené faktury je kupující povinen zaplatit prodávajícímu úrok z prodlení ve výši 0,05% z dlužné částky včetně DPH za každý den prodlení
5. Proávající poskytne za zboží záruku v délce 24 měsíců ode dne dodání
6. Ostatní vztahy, které nejsou upraveny touto smlouvou se řídí příslušnými ustanoveními zákona č. 89/2012 Sb., občanský zákoník
7. Tato smlouva může být měněna nebo doplňována jen písemnými, postupně číslovanými dodatky
8. Tato smlouva je vyhotovena ve dvou stejnopisech, z nichž jeden stejnopis obdrží prodávající a jeden stejnopis kupující
9. Proávající je povinen umožnit všem subjektům oprávněným k výkonu kontroly provést kontrolu dokladů souvisejících s plněním zakázky, a to po dobu danou právními předpisy ČR k jejich archivaci
10. O předání a převzetí zboží bude prodávajícím vyhotoven protokol (např. dodací list), který bude podepsán oběma smluvními stranami a každá ze smluvních stran obdrží po jednom vyhotovení

**Na fakturu uveďte, prosím, číslo naší objednávky!!!**

V Praze dne : 6.10.2021  
Kupující: Mgr.Bc. Karel Vokurka  
kvestor PA ČR

razítko:  
podpis:

V  
Prodávající 6.10.2021

razítko:  
podpis:

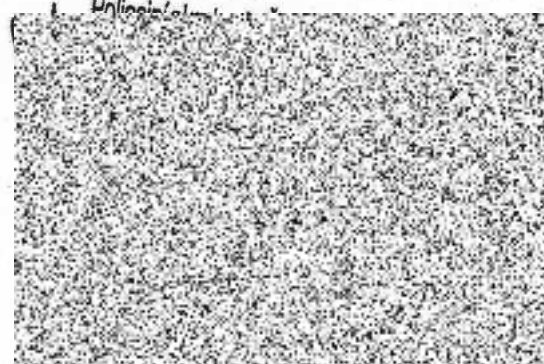

**Jitka Skálová**

---

**Od:** [redacted]  
**Odesláno:** úterý 5. října 2021 9:01  
**Komu:** Jitka Skálová  
**Předmět:** Fwd: Nabídka opravy lyžařského vleku Přední Labská

----- Původní e-mail -----

**Od:** ing [redacted]  
**Komu:** [redacted]  
**Datum:** 2. 10. 2021 18:17:59  
**Předmět:** Nabídka opravy lyžařského vleku Přední Labská

Dobrý den,

na základě vaší poptávky jsem prohlédl lyžařský vlek MLV 75 v lokalitě Přední Labská a sděluji nutné opravy před sezonou 2021/2020 :

Oprava ovládacích kabelů po poškození dobyt看em, kontrola, namazání a údržba vleku, demontáž 3 ks kladkových baterií, jejich dílenská oprava a zpětná montáž, Demontáž lana ze všech podpěr na obou stranách pro nutnost vyřezání náletu, stromů a křovin pro bezpečný provoz vleku, zpětná montáž lana na podpěry, seřízení vleku po opravě.

Předpokládaná cena vč. dopravy a dodání náhradních dílů do poškozených kladkových baterií a pro opravu poškozené elektroinstalace na trati vleku je cca 47000.- bez DPH.

Podávám Vám tuto zprávu a jsem s pozdravem

Ing. Jan Vojtěch

jednatel