

## Položkový rozpočet stavby

**Stavba:** 537b **Změnové listy - Multifunkční výcvikové středisko KŘP**  
**Objekt:** 08 **MPC VPC - Upřesnění technického řešení provedení omítek na nových vyzdívkách z plynosilikátů**  
**Rozpočet:** 01 **rozpočet**

**Objednatel:** Krajské ředitelství policie Moravskoslezského kraje **IČO: 75151502**  
 30. dubna 1682/24 **DIČ: CZ75151502**  
 70200 **Ostrava-Moravská Ostrava**

**Zhotovitel:** Beskydská stavební, a.s. **IČO: 28618891**  
 Frýdecká 225 **DIČ: CZ28618891**  
 73961 **Třinec**

Vypracoval:

Rozpis ceny	Celkem
HSV	-3 761,56
PSV	0,00
MON	0,00
Vedlejší náklady	0,00
Ostatní náklady	0,00
<b>Celkem</b>	<b>-3 761,56</b>

Rekapitulace daní		
Základ pro sníženou DPH	15 %	0,00 CZK
Snížená DPH	15 %	0,00 CZK
Základ pro základní DPH	21 %	-3 761,56 CZK
Základní DPH	21 %	-789,93 CZK
Zaokrouhlení		0,00 CZK
<b>Cena celkem s DPH</b>		<b>-4 551,49 CZK</b>

v

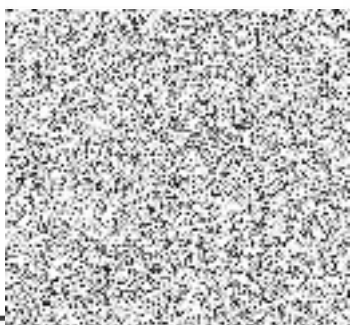

dne

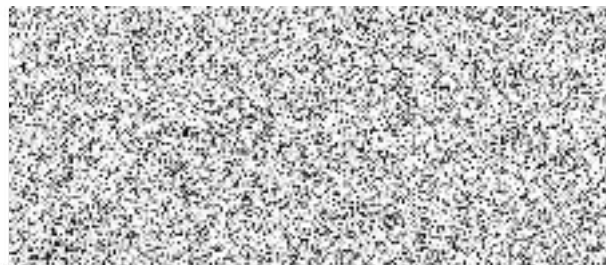

## Rekapitulace dílů

Číslo	Název	Typ dílu			Celkem	%
D4	6 - ÚPRAVY POVRCHŮ, PODLAHY, VÝPLNĚ	HSV			-3 761,56	100
Cena celkem					-3 761,56	100

### Položkový rozpočet

S:	537b	Změnové listy - Multifunkční výcvikové středisko KŘP
O:	08	MPC VPC - Upřesnění technického řešení provedení omítek na nových vyzdívkách z plynosilikát
R:	01	rozpočet

P.č.	Číslo položky	Název položky	MJ	Množství	Cena / MJ	Celkem
<b>Díl: D4</b>						<b>-3 761,56</b>
<b>6 - ÚPRAVY POVRCHŮ, PODLAHY, VÝPLNĚ</b>						
1	602016193	Penetrace hloubková stěn PROFIL Akryl-Tiefengrund RTS2020/I-20% 537,365	m2	537,36500	56,00	30 092,44
				537,36500		
2	612465136	Vnitřní omítka stěn MVC, ruční nanášení, jaderná hr. 1,5 cm "b" SoD, 2.1, p.č. 23	m2	-537,36500	157,00	-84 366,31
3	612466210	Postřik vnút.stien ze such.zm.cem. postřik (špric) strojné "b" SoD, 2.1, p.č. 25	m2	-537,36500	55,00	-29 555,08
4	622484010	Potažení vnější. stěn sklotextilní mřížkou "S2, S3" SoD, 2.1, p.č. 36	m2	537,36500	149,00	80 067,39



## Položkový rozpočet stavby

Stavba: **537b**      **Změnové listy - Multifunkční výcvikové středisko KŘP**

Objednatel: **Krajské ředitelství policie Moravskoslezského kraje**      IČO: **75151502**  
**30. dubna 1682/24**      DIČ: **CZ75151502**  
**70200**      **Ostrava-Moravská Ostrava**

Zhotovitel: **Beskydská stavební, a.s.**      IČO: **28618891**  
**Frýdecká 225**      DIČ: **CZ28618891**  
**73961**      **Třinec**

Vliv změny na termín **Tato změna základů si vyžadá z důvodu zvýšené pracnosti této změny posunutí celkového dokončení: termínu předání díla o 14 dnů .**

Rozpis ceny Celkem

HSV			765 571,72
PSV			0,00
MON			0,00
Vedlejší náklady			0,00
Ostatní náklady			0,00
<b>Celkem</b>			<b>765 571,72</b>

### Rekapitulace daní

Základ pro sníženou DPH	15 %		0,00 CZK
Snížená DPH	15 %		0,00 CZK
Základ pro základní DPH	21 %		765 571,72 CZK
Základní DPH	21 %		160 770,06 CZK
Zaokrouhlení			0,00 CZK

**Cena celkem s DPH** **926 341,78 CZK**

v

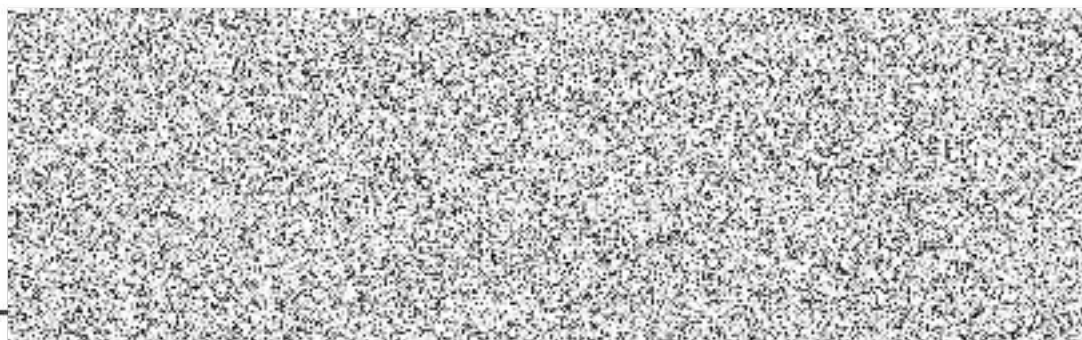

## Rekapitulace dílčích částí

Číslo	Název	Základ pro sníženou DPH	Základ pro základní DPH	DPH celkem	Cena celkem	%
<b>04</b>	<b>MPC VPC - Změna základů</b>	<b>0,00</b>	<b>765 571,72</b>	<b>160 770,07</b>	<b>926 341,79</b>	<b>100</b>
01	MPC rozpočet	0,00	-1 351 883,88	-283 895,61	-1 635 779,49	-177
02	VPC rozpočet	0,00	2 117 455,60	444 665,68	2 562 121,28	277
Celkem za stavbu		0,00	765 571,72	160 770,07	926 341,79	100

## Rekapitulace dílů

Číslo	Název	Typ dílu			Celkem	%
1	Zemní práce	HSV			393 106,88	51
2	Zakládání	HSV			198 629,41	26
9	Ostatní konstrukce a práce-bourání	HSV			173 835,43	23
Cena celkem					765 571,72	100

## Položkový rozpočet

S:	537b	Změnové listy - Multifunkční výcvikové středisko KŘP
O:	04	MPC VPC - Změna základů
R:	01	MPC rozpočet

P.č.	Číslo položky	Název položky	MJ	Množství	Cena / MJ	Celkem
<b>Díl: 2      Základání</b>						<b>-1 351 883,88</b>
1	273313611	Základové desky z betonu prostého tr. B 20 (C16 / 20)	m3	-10,88200	2 960,00	-32 210,72
rozp. SoD, 2.1, p.č.17						
2	273321511	Beton základových desek, Železové (bez výztuže), tr.B 35 (C 30/37)	m3	-68,31000	3 370,00	-230 204,70
rozp. SoD, 2.1, p.č.18						
3	273351215	Bednění základových desek zhotovení	m2	-28,53000	400,00	-11 412,00
rozp. SoD, 2.1, p.č.19						
4	273351216	Bednění základových desek odstranění	m2	-28,53000	100,00	-2 853,00
rozp. SoD, 2.1, p.č.20						
5	273361821	Výztuž základových desek 10505	t	-1,74000	31 000,00	-53 940,00
rozp. SoD, 2.1, p.č.21						
6	273362021	Výztuž základových desek ze svařovaných sítí KARI	t	-3,52700	31 000,00	-109 337,00
rozp. SoD, 2.1, p.č.22						
7	274321611	Základové pásy ze železobetonu tř. C 30/37	m3	-46,59200	3 370,00	-157 015,04
rozp. SoD, 2.1, p.č.23						
8	274351215	Bednění základových pásů zhotovení	m2	-232,96000	400,00	-93 184,00
rozp. SoD, 2.1, p.č.24						
9	274351216	Bednění základových pásů odstranění	m2	-232,96000	100,00	-23 296,00
rozp. SoD, 2.1, p.č.25						
10	274361821	Výztuž základových pásů 10505	t	-2,22100	31 000,00	-68 851,00
rozp. SoD, 2.1, p.č.26						
11	275321313	Základové patky ze železobetonu tř. B 35 (C30 / 37)	m3	-116,76600	3 370,00	-393 501,42
rozp. SoD, 2.1, p.č.27						
12	275351215	Bednění základových patek zhotovení	m2	-235,04000	400,00	-94 016,00
rozp. SoD, 2.1, p.č.28						
13	275351216	Bednění základových patek odstranění	m2	-235,04000	100,00	-23 504,00
rozp. SoD, 2.1, p.č.29						
14	275361821	Výztuž základových patek 10505	t	-1,88900	31 000,00	-58 559,00
rozp. SoD, 2.1, p.č.31						





## Položkový rozpočet

S:	537b	Změnové listy - Multifunkční výcvikové středisko KŘP
O:	04	MPC VPC - Změna základů
R:	02	VPC rozpočet

P.č.	Číslo položky	Název položky	MJ	Množství	Cena / MJ	Celkem
<b>Díl: 1</b>		<b>Zemní práce</b>				<b>393 106,88</b>
1	162201102	Vodorovné přemístění výkopku z hor. 1-4 do 50 m RTS2020/I-20%	m3	40,96000	35,52	1 454,90
2	115101201	Čerpání vody do 10m do 500 l / min rozp. SoD, 2.1, p.č.3	hod	100,00000	102,00	10 200,00
3	115101301	Pohotovost čerpací soupravy do 10m do 500 l / min rozp. SoD, 2.1, p.č.4	deň	10,00000	50,00	500,00
4	131201102	Hloubení jam nezatěžovat. v horn. tr. 3 nad 100 do 1 000 m3 rozp. SoD, 2.1, p.č.7 stavební jáma u stavajících objektů : 37,45*3,9*1,18+(3,9*2+37,45)*1,18*1,18/2 stavební jáma základu lezecké stěny : 7*5*1,37 ZP5 : 2,1*3*0,85	m3	257,15295	231,00	59 402,33
				203,84795		
				47,95000		
				5,35500		
5	131201102	Hloubení jam nezatěžovat. v horn. tr. 3 nad 100 do 1 000 m3 rozp. SoD, 2.1, p.č.7 osa S1/B-F1 : 32*0,4*3,2	m3	40,96000	231,00	9 461,76
				40,96000		
6	131201109	Příplatek za lepivost v horn. tr. 3 rozp. SoD, 2.1, p.č.8	m3	257,15295	36,00	9 257,51
7	162701105	Vodorovné přemístění výkopku do 10000 m horn. tr. 1-4 rozp. SoD, 2.1, p.č.12	m3	257,15295	264,00	67 888,38
8	162701109	Příplatek za každých dalších 1000 m nad 10000 m horn. tr. 1-4 rozp. SoD, 2.1, p.č.13	m3	257,15295	21,00	5 400,21
9	171201201	Uložení Suť na skládku rozp. SoD, 2.1, p.č.14	m3	257,15295	240,00	61 716,71
10	174101002	Zásyp zhuštěný jam, šachet, rýh, zářezů nebo kolem objektů nad 100 do 1000m3 rozp. SoD, 2.1, p.č.15 VT02 : (1,8*1,8*3+2*2*3+2,5*2,5*2+(2,55+1,5)*0,4)*1,18 = 42,2912 m3 :  lezecká stěna : (2*7+2*4)*0,5*1,37 = 15,070 m3 : 257,15295-(42,2912+15,070)	m3	199,79175	380,00	75 920,87
				199,79175		
11	583344550	Kamenivo těženy hrubé drcené 8-16 B2 rozp. SoD, 2.1, p.č.16	m3	199,79175	460,00	91 904,21
<b>Díl: 2</b>		<b>Zakládání</b>				<b>1 550 513,29</b>
12	273313611	Základové desky z betonu prostého tr. B 20 (C16 / 20) rozp. SoD, 2.1, p.č.17	m3	13,19100	2 960,00	39 045,36
13	273321511	Beton základových desek, Železové (bez výztuže), tr.B 35 (C 30/37) rozp. SoD, 2.1, p.č.18 původní PD : 68,31 odečet D1 : -2,352	m3	65,95800	3 370,00	222 278,46
				68,31000		
				-2,35200		
14	273351215	Bednění základových desek zhotovení rozp. SoD, 2.1, p.č.19 podkladní beton : 20,53-19,92	m2	32,44000	400,00	12 976,00
				0,61000		

## Položkový rozpočet

S:	537b	Změnové listy - Multifunkční výcvikové středisko KŘP
O:	04	MPC VPC - Změna základů
R:	02	VPC rozpočet

P.č.	Číslo položky	Název položky	MJ	Množství	Cena / MJ	Celkem
		28,53		28,53000		
		deska D2 : 0,15*(4+7)*2		3,30000		
15	273351216	Bednění základových desek odstranění	m2	32,44000	100,00	3 244,00
		rozp. SoD, 2.1, p.č.20				
		32,44		32,44000		
16	273361821	Výztuž základových desek 10505	t	1,30459	31 000,00	40 442,29
		rozp. SoD, 2.1, p.č.21				
		D1, dle změny č. 1 : 1185,99*1,1/1000		1,30459		
17	273362021	Výztuž základových desek ze svařovaných sítí KARI	t	3,52700	31 000,00	109 337,00
		rozp. SoD, 2.1, p.č.22				
18	274321611	Základové pásy ze železobetonu tř. C 30/37	m3	48,70794	3 370,00	164 145,76
		rozp. SoD, 2.1, p.č.23				
19	274351215	Bednění základových pásů zhotovení	m2	216,68770	400,00	86 675,08
		rozp. SoD, 2.1, p.č.24				
20	274351216	Bednění základových pásů odstranění	m2	216,68770	100,00	21 668,77
		rozp. SoD, 2.1, p.č.25				
21	274361821	Výztuž základových pásů 10505	t	7,28362	31 000,00	225 792,22
		rozp. SoD, 2.1, p.č.26				
		komplet výztuž dle výkresu změny č.2 25.2.2020 :		7,28362		
		6621,47*1,1/1000				
22	275321313	Základové patky ze železobetonu tř. B 35 (C30 / 37)	m3	144,75322	3 370,00	487 818,35
		rozp. SoD, 2.1, p.č.27				
23	275351215	Bednění základových patek zhotovení	m2	274,18000	400,00	109 672,00
		rozp. SoD, 2.1, p.č.28				
24	275351216	Bednění základových patek odstranění	m2	274,18000	100,00	27 418,00
		rozp. SoD, 2.1, p.č.29				
25	275361821	Výztuž základových patek 10505	t	0,00000	31 000,00	0,00
		rozp. SoD, 2.1, p.č.31				
<b>Díl: 9</b>		<b>Ostatní konstrukce a práce-bourání</b>				<b>173 835,43</b>
26	979131415	Poplatek za uložení vykopané zeminy	m3	257,15295	240,00	61 716,71
		rozp. SoD, 2.1, p.č.75				
27	998022021	Přesun hmot pro haly montované výšky do 20 m	t	448,47489	250,00	112 118,72
		rozp. SoD, 2.1, p.č.76				
		betony : (-10,882+13,191+65,958-68,31-46,592+48,70794-		66,13235		
		116,766+144,75322)*2,2				
		výztuž : -1,74-3,527-2,221-1,889+1,30459+3,527+7,28362		2,73821		
		kamenivo : 199,79175*1,9		379,60433		

## Položkový rozpočet stavby

Stavba: **537b**      **Změnové listy - Multifunkční výcvikové středisko KŘP**

Objekt: **09**      **VPC - Splašková kanalizace stáv. objekt VT 01**

Rozpočet: **01**      **rozpočet**

Objednatel: **Krajské ředitelství policie Moravskoslezského kraje**      IČO: **75151502**  
**30. dubna 1682/24**      DIČ: **CZ75151502**  
**70200**      **Ostrava-Moravská Ostrava**

Zhotovitel: **Beskydská stavební, a.s.**      IČO: **28618891**  
**Frydecká 225**      DIČ: **CZ28618891**  
**73961**      **Třinec**

Vypracoval:

Rozpis ceny	Celkem
HSV	123 191,51
PSV	5 640,20
MON	0,00
Vedlejší náklady	0,00
Ostatní náklady	0,00
<b>Celkem</b>	<b>128 831,71</b>

Rekapitulace daní

Základ pro sníženou DPH	15 %	0,00 CZK
Snížená DPH	15 %	0,00 CZK
Základ pro základní DPH	21 %	128 831,71 CZK
Základní DPH	21 %	27 054,66 CZK

Zaokrouhlení 0,00 CZK

**Cena celkem s DPH 155 886,37 CZK**

v

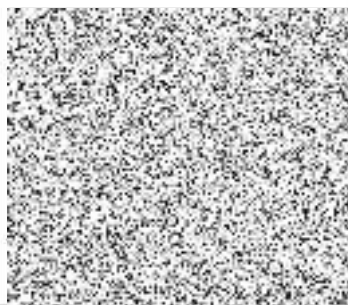

dne

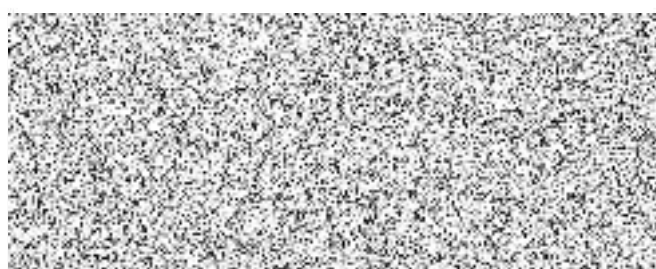

## Rekapitulace dílů

Číslo	Název	Typ dílu			Celkem	%
1	Zemní práce	HSV			76 372,07	59
2	Základy a zvláštní zakládání	HSV			394,80	0
3	Svislé a kompletní konstrukce	HSV			622,80	0
4	Vodorovné konstrukce	HSV			1 512,00	1
5	Komunikace	HSV			6 066,90	5
8	Trubní vedení	HSV			2 847,40	2
89	Ostatní konstrukce na trubním vedení	HSV			1 840,00	1
9	Ostatní konstrukce a práce-bourání	HSV			10 584,34	8
95	Dokončovací konstrukce na pozemních stavbách	HSV			4 716,00	4
96	Bourání konstrukcí	HSV			3 409,20	3
D1		HSV			14 826,00	12
711	Izolace proti vodě	PSV			729,80	1
721	Vnitřní kanalizace	PSV			4 910,40	4
Cena celkem					128 831,71	100

## Položkový rozpočet

S:	537b	Změnové listy - Multifunkční výcvikové středisko KŘP
O:	09	VPC - Splašková kanalizace stáv. objekt VT 01
R:	01	rozpočet

P.č.	Číslo položky	Název položky	MJ	Množství	Cena / MJ	Celkem
<b>Díl: 1</b>		<b>Zemní práce</b>				<b>76 372,07</b>
1	120901102	Bourání konstrukcí cihelných na MVC v odkopávkách	m3	0,10500	1 428,80	150,02
		RTS-20%				
		pro napojení HI prostupu kanalizace : 1,5*0,5*0,14		0,10500		
2	113107113	Odstranění podkladů nebo krytů z kameniva taž. tl. 200-300 mm, do 200 m2	m2	6,30000	249,00	1 568,70
		rozp. SoD, 2.4. p.č.2				
		10,5*0,6		6,30000		
3	113107332	Odstranění podkl. nebo krytů z betonu prost. tl. nad 10 do 15 cm	m2	6,30000	673,00	4 239,90
		rozp. SoD, 2.4. p.č.3				
		10,5*0,6		6,30000		
4	132301201	Hloubení rýh šířka do 2 m v horn. tr. 4 do 100 m3	m3	32,50000	485,00	15 762,50
		rozp. SoD, 2.4. p.č.7				
		20*(1,9+0,6)*0,5*1,3		32,50000		
5	132302539	Příplatek za lepivost horniny tr.4	m3	32,50000	47,00	1 527,50
		rozp. SoD, 2.4. p.č.8				
		20*(1,9+0,6)*0,5*1,3		32,50000		
6	162701105	Vodorovné přemístění výkopu do 10000 m horn. tr. 1-4	m3	32,50000	264,00	8 580,00
		rozp. SoD, 2.4. p.č.11				
		20*(1,9+0,6)*0,5*1,3		32,50000		
7	171201201	Uložení suti na skládku	m3	32,50000	240,00	7 800,00
		rozp. SoD, 2.4. p.č.12				
		20*(1,9+0,6)*0,5*1,3		32,50000		
8	171203111	Poplatek za skládku	m3	32,50000	240,00	7 800,00
		rozp. SoD, 2.4. p.č.13				
		20*(1,9+0,6)*0,5*1,3		32,50000		
9	174101001	Zásyp zhuťný jam, šachet, rýh, zářezů nebo kolem objektů do 100 m3	m3	26,00200	126,00	3 276,25
		rozp. SoD, 2.4. p.č.14				
		20*(1,9+0,6)*0,5*1,3-3,6-6,3*(0,1+0,2+0,16)		26,00200		
10	175101101	Obsyp potrubí bez přehození suti	m3	3,60000	568,00	2 044,80
		rozp. SoD, 2.4. p.č.16				
		20*0,6*0,3		3,60000		
11	583413030	Kamenivo drcené drobné	t	6,84000	420,00	2 872,80
		rozp. SoD, 2.4. p.č.17				
		20*0,6*0,3*1,9		6,84000		
12	583441970	Štrkodrte 0-63	t	49,40380	420,00	20 749,60
		rozp. SoD, 2.4. p.č.15				
		26,002*1,9		49,40380		
<b>Díl: 2</b>		<b>Základy a zvláštní zakládání</b>				<b>394,80</b>
13	274354033	Bednění prostupu základem do 0,05 m2, dl.1,0 m	kus	1,00000	394,80	394,80
		RTS-20%				
<b>Díl: 3</b>		<b>Svislé a kompletní konstrukce</b>				<b>622,80</b>
14	346244821	Přízdívky izol. z cihel dl.29 cm, MC 10, tl.140 mm s použitím suché maltové směsi	m2	0,75000	830,40	622,80
		RTS-20%				

## Položkový rozpočet

S:	537b	Změnové listy - Multifunkční výcvikové středisko KŘP
O:	09	VPC - Splašková kanalizace stáv. objekt VT 01
R:	01	rozpočet

P.č.	Číslo položky	Název položky	MJ	Množství	Cena / MJ	Celkem
------	---------------	---------------	----	----------	-----------	--------

1,5\*0,5 0,75000

<b>Díl: 4</b>	<b>Vodorovné konstrukce</b>					<b>1 512,00</b>
---------------	-----------------------------	--	--	--	--	-----------------

15	451573111	Lůžko pod potrubí, stoky v otevřeném výkopu z písku a štěrkopisku	m3	1,80000	840,00	1 512,00
----	-----------	---	----	---------	--------	----------

rozp. SoD, 2.4. p.č.19  
20\*0,6\*0,15 1,80000

<b>Díl: 5</b>	<b>Komunikace</b>					<b>6 066,90</b>
---------------	-------------------	--	--	--	--	-----------------

16	564831111	Podklad ze štrkodrté tl. 100 mm	m2	6,30000	84,00	529,20
----	-----------	---------------------------------	----	---------	-------	--------

rozp. SoD, 2.4. p.č.20  
10,5\*0,6 6,30000

17	564861111	Podklad ze štrkodrté tl. 200 mm	m2	6,30000	168,00	1 058,40
----	-----------	---------------------------------	----	---------	--------	----------

rozp. SoD, 2.4. p.č.21  
10,5\*0,6 6,30000

18	581133417	Kryt cementobetonový vozovek skupiny CB IV tl. 160 mm	m2	6,30000	711,00	4 479,30
----	-----------	---	----	---------	--------	----------

rozp. SoD, 2.4. p.č.22  
10,5\*0,6 6,30000

<b>Díl: 8</b>	<b>Trubní vedení</b>					<b>2 847,40</b>
---------------	----------------------	--	--	--	--	-----------------

19	894401111	Montáž plastové šachty	kus	1,00000	1 777,00	1 777,00
----	-----------	------------------------	-----	---------	----------	----------

rozp. SoD, 2.4. p.č.28

20	28651832.A	Zátka hrdla kanalizační KGM DN 150 PVC	kus	2,00000	41,20	82,40
----	------------	--	-----	---------	-------	-------

RTS-20%

21	28697057.A	Dno šachtové DN 400 RML DN 160 - 3x vtok 1x výtok	kus	1,00000	988,00	988,00
----	------------	---	-----	---------	--------	--------

RTS-20%

<b>Díl: 89</b>	<b>Ostatní konstrukce na trubním vedení</b>					<b>1 840,00</b>
----------------	---	--	--	--	--	-----------------

22	899001101.R01	Napojení na stávající šachtu	kus	1,00000	1 840,00	1 840,00
----	---------------	------------------------------	-----	---------	----------	----------

RTS-20%

<b>Díl: 9</b>	<b>Ostatní konstrukce a práce-bourání</b>					<b>10 584,34</b>
---------------	---	--	--	--	--	------------------

23	919734215	Řezání stávajícího betonového krytu nebo podkladu tl. nad 14 do 15 cm	m	10,50000	203,00	2 131,50
----	-----------	---	---	----------	--------	----------

rozp. SoD, 2.4. p.č.31  
10,5 10,50000

24	998276101	Přesun hmot pro potrubí z trubek plastových nebo sklolaminátových v otevřeném výkopu	t	62,15320	136,00	8 452,84
----	-----------	--	---	----------	--------	----------

rozp. SoD, 2.4. p.č.32  
6,84+49,4038+6,3\*(0,1+0,2)\*1,9+6,3\*0,16\*2,3 62,15320

<b>Díl: 95</b>	<b>Dokončovací konstrukce na pozemních stavbách</b>					<b>4 716,00</b>
----------------	---	--	--	--	--	-----------------

25	953171024	Osazování poklopů litinových, ocelových nad 150 kg	kus	1,00000	630,40	630,40
----	-----------	--	-----	---------	--------	--------

RTS-20%

26	28697066.A	Kus prodlužovací DN 315 délka 2000 mm	kus	1,00000	1 037,60	1 037,60
----	------------	---------------------------------------	-----	---------	----------	----------

RTS-20%

27	55243070.A	Poklop šachtový D 400 uzavřený DN 315	kus	1,00000	3 048,00	3 048,00
----	------------	---------------------------------------	-----	---------	----------	----------

RTS-20%

<b>Díl: 96</b>	<b>Bourání konstrukcí</b>					<b>3 409,20</b>
----------------	---------------------------	--	--	--	--	-----------------

28	970051200	Vrtání jádrové do ŽB do D 200 mm	m	0,90000	3 788,00	3 409,20
----	-----------	----------------------------------	---	---------	----------	----------

RTS-20%

## Položkový rozpočet

S:	537b	Změnové listy - Multifunkční výcvikové středisko KŘP
O:	09	VPC - Splašková kanalizace stáv. objekt VT 01
R:	01	rozpočet

P.č.	Číslo položky	Název položky	MJ	Množství	Cena / MJ	Celkem
<b>Díl: D1</b>						<b>14 826,00</b>
29	721173403	Potrubí kanalizační z PVC hrdlové ležaté vnitřní DN 150 systém KG rozp. SoD, 2.3, p.č.2	m	20,00000	701,00	14 020,00
30	721290112	Zkouška těsnosti kanalizace vodou DN 125-200 rozp. SoD, 2.3, p.č.11	m	26,00000	31,00	806,00
<b>Díl: 711 Izolace proti vodě</b>						<b>729,80</b>
31	711786066	Těsnění prostupů trub Hizot, tmelem, D do 200 mm RTS-20%	kus	1,00000	500,00	500,00
32	711150016	Izolace proti vodě svislá přitavená, 1x 1x ALP, 1x modifik. pás Elastek 40 special mineral RTS-20% 1,5*0,5	m2	0,75000	306,40	229,80
				0,75000		
<b>Díl: 721 Vnitřní kanalizace</b>						<b>4 910,40</b>
33	721176116	Potrubí HT odpadní svislé D 125 x 3,1 mm rozp. SoD, 2.3, p.č.1	m	6,00000	818,40	4 910,40





## Položkový rozpočet stavby

Stavba: **537b**      **Změnové listy - Multifunkční výcvikové středisko KŘP**

Objekt: **15**      **Úprava areálového vodovodního řádu**

Rozpočet: **01**      **rozpočet**

Objednatel: **Krajské ředitelství policie Moravskoslezského kraje**      IČO: **75151502**  
**30. dubna 1682/24**      DIČ: **CZ75151502**  
**70200**      **Ostrava-Moravská Ostrava**

Zhotovitel: **Beskydská stavební, a.s.**      IČO: **28618891**  
**Frydecká 225**      DIČ: **CZ28618891**  
**73961**      **Třinec**

Vypracoval:

Rozpis ceny	Celkem
HSV	117 389,55
PSV	46 903,20
MON	1 317,28
Vedlejší náklady	0,00
Ostatní náklady	0,00
<b>Celkem</b>	<b>165 610,03</b>

Rekapitulace daní

Základ pro sníženou DPH	<b>15</b> %	<b>0,00</b> CZK
Snížená DPH	<b>15</b> %	<b>0,00</b> CZK
Základ pro základní DPH	<b>21</b> %	<b>165 610,03</b> CZK
Základní DPH	<b>21</b> %	<b>34 778,11</b> CZK

Zaokrouhlení 0,00 CZK

**Cena celkem s DPH 200 388,14 CZK**

v

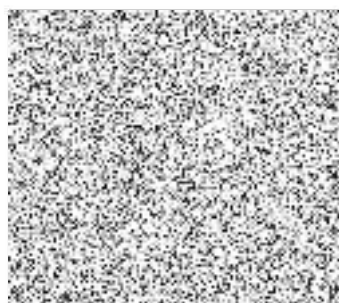

dne

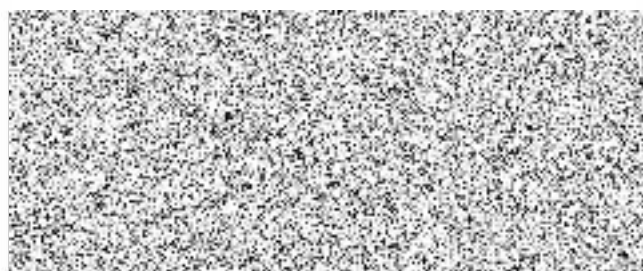

## Rekapitulace dílů

Číslo	Název	Typ dílu			Celkem	%
1	Zemní práce	HSV			22 751,95	14
4	Vodorovné konstrukce	HSV			4 334,40	3
8	Trubní vedení	HSV			90 303,20	55
721	Vnitřní kanalizace	PSV			1 514,40	1
722	Vnitřní vodovod	PSV			45 388,80	27
M23	Montáže potrubí	MON			760,00	0
M46	Zemní práce při montážích	MON			557,28	0
Cena celkem					165 610,03	100

## Položkový rozpočet

S:	537b	Změnové listy - Multifunkční výcvikové středisko KŘP
O:	15	Úprava areálového vodovodního řádu
R:	01	rozpočet

P.č.	Číslo položky	Název položky	MJ	Množství	Cena / MJ	Celkem
<b>Díl: 1 Zemní práce</b>						<b>22 751,95</b>
1	175101101	Obsyp potrubí bez přehození suti SoD, 2.4, p.č. 16 19,3*0,85	m3	16,40500	568,00	9 318,04
2	583413030	Kamenivo drcené drobné SoD, 2.4, p.č. 17 37,63*0,85	t	31,98550	420,00	13 433,91
<b>Díl: 4 Vodorovné konstrukce</b>						<b>4 334,40</b>
3	451573111	Lůžko pod potrubí, stoky v otevřeném výkopu z písku a štěrkopísku SoD, 2.4, p.č. 19 43,0*0,6*0,2	m3	5,16000	840,00	4 334,40
<b>Díl: 8 Trubní vedení</b>						<b>90 303,20</b>
4	871311121	Montáž trubek polyetylenových ve výkopu d 160 mm RTS2020/I -20%	m	43,00000	91,60	3 938,80
5	891247111	Montáž hydrantů podzemních DN 100 RTS2020/I -20%	kus	1,00000	320,00	320,00
6	891319111	Montáž navrtávacích pasů DN 150 RTS2020/I -20%	kus	2,00000	1 317,00	2 634,00
7	892273111	Desinfekce vodovodního potrubí DN 125 RTS2020/I -20%	m	43,00000	83,20	3 577,60
8	899401112	Osazení poklopů litinových šoupátkových RTS2020/I -20%	kus	2,00000	416,80	833,60
9	899731113	Vodič signalizační CYY 4 mm2 RTS2020/I -20%	m	45,00000	17,36	781,20
10	230038021	Montáž přírub. armatur, 2 příruby, PN 6, DN 150 RTS2020/I -20%	kus	2,00000	2 604,00	5 208,00
11	850365121	Výřez na kanalizačním potrubí SoD, 2.4, p.č.23	kus	1,00000	6 065,00	6 065,00
12	857314122	Montáž litinových tvarovek jednoosých na potrubí vláknocemnetové DN150 RTS2020/I -20%	kus	4,00000	1 040,00	4 160,00
13	892101111	Zkouška těsnosti kanalizačního potrubí DN do 200 vodou SoD, 2.4, p.č. 27	m	43,00000	30,00	1 290,00
14	28613222	Souprava zemní teleskopická Polyvalve L 1,0-1,7 m RTS2020/I -20%	kus	2,00000	2 496,00	4 992,00
15	286134342	Trubka tl. AQUALINE ROBUST PE100 160x9,5 mm PN10 tyč 6 m/tyč 12 m RTS2020/I -20%	m	43,00000	560,00	24 080,00
16	286538145	Elektrovarovka - T-kus FRIALEN T d90 PE100, SDR11 RTS2020/I -20%	kus	2,00000	974,00	1 948,00
17	42200760	HAWLE poklop k podz. hydrantu 1950 - voda RTS2020/I -20%	kus	1,00000	1 461,00	1 461,00
18	422737417	HAWLE hydrant podzemní DUO K240, DN100,1,5 m-voda RTS2020/I -20%	kus	1,00000	20 784,00	20 784,00
19	8918330A0	NAVRTÁVACÍ PASY DN DO 150MM	kus	2,00000	4 115,00	8 230,00

## Položkový rozpočet

S:	537b	Změnové listy - Multifunkční výcvikové středisko KŘP
O:	15	Úprava areálového vodovodního řádu
R:	01	rozpočet

P.č.	Číslo položky	Název položky	MJ	Množství	Cena / MJ	Celkem
------	---------------	---------------	----	----------	-----------	--------

RTS2020/I -20%

<b>Díl: 721</b>	<b>Vnitřní kanalizace</b>	<b>1 514,40</b>
-----------------	---------------------------	-----------------

20	721154207	Potrubí Geberit PE svodné (ležaté) v zemi D 90x3,5	m	3,00000	504,80	1 514,40
----	-----------	--	---	---------	--------	----------

RTS2020/I -20%

<b>Díl: 722</b>	<b>Vnitřní vodovod</b>	<b>45 388,80</b>
-----------------	------------------------	------------------

21	722268143	Ses.Hawle se šroub.kohoty filtr. a zpět.kl.DN25-25	kus	2,00000	2 380,00	4 760,00
----	-----------	--	-----	---------	----------	----------

RTS2020/I -20%

22	42200750	HAWLE poklop uliční šoupátkový 1750 - voda	kus	2,00000	552,00	1 104,00
----	----------	--	-----	---------	--------	----------

RTS2020/I -20%

23	42228314	HAWLE šoupátko 4000E2 DN 150 přírubové, voda	kus	2,00000	9 688,00	19 376,00
----	----------	--	-----	---------	----------	-----------

RTS2020/I -20%

24	42291353	Poklop litinový ČSN 504 - šoupátkový	kus	2,00000	575,20	1 150,40
----	----------	--------------------------------------	-----	---------	--------	----------

RTS2020/I -20%

25	422915501	Deska nosná šoupátkového poklopu	kus	2,00000	187,20	374,40
----	-----------	----------------------------------	-----	---------	--------	--------

RTS2020/I -20%

26	422935325	HAWLE spojka Synoflex s přírubou 7994, DN150,PN 16 voda + kanál	kus	3,00000	6 208,00	18 624,00
----	-----------	--	-----	---------	----------	-----------

RTS2020/I -20%

<b>Díl: M23</b>	<b>Montáže potrubí</b>	<b>760,00</b>
-----------------	------------------------	---------------

27	230220001	Montáž zemní soupravy pro šoupátka, DN 13 6580	kus	2,00000	380,00	760,00
----	-----------	--	-----	---------	--------	--------

RTS2020/I -20%

<b>Díl: M46</b>	<b>Zemní práce při montážích</b>	<b>557,28</b>
-----------------	----------------------------------	---------------

28	460490012	Fólie výstražná z PVC, šířka 33 cm fólie PVC šířka 33 cm	m	43,00000	12,96	557,28
----	-----------	--	---	----------	-------	--------

RTS2020/I -20%

## Položkový rozpočet stavby

Stavba: **537b**      **Změnové listy - Multifunkční výcvikové středisko KŘP**

Objekt: **14**      **Úprava areálového kanalizačního řádu**

Rozpočet: **01**      **rozpočet**

Objednatel: **Krajské ředitelství policie Moravskoslezského kraje**      IČO: **75151502**  
**30. dubna 1682/24**      DIČ: **CZ75151502**  
**70200**      **Ostrava-Moravská Ostrava**

Zhotovitel: **Beskydská stavební, a.s.**      IČO: **28618891**  
**Frýdecká 225**      DIČ: **CZ28618891**  
**73961**      **Třinec**

Vliv změny na termín **Tato změna si vyžadá z důvodu zvýšené pracnosti této změny posunutí celkového termínu dokončení: předání díla o 14 dnů .**

Rozpis ceny	Celkem
HSV	325 954,69
PSV	0,00
MON	0,00
Vedlejší náklady	0,00
Ostatní náklady	0,00
<b>Celkem</b>	<b>325 954,69</b>

Rekapitulace daní		
Základ pro sníženou DPH	15 %	0,00 CZK
Snížená DPH	15 %	0,00 CZK
Základ pro základní DPH	21 %	325 954,69 CZK
Základní DPH	21 %	68 450,48 CZK
Zaokrouhlení		0,00 CZK

**Cena celkem s DPH** **394 405,17 CZK**

ve Frýdku-Místku dne



otovitele

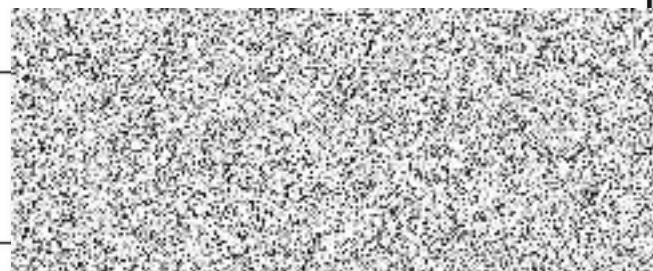

## Rekapitulace dílů

Číslo	Název	Typ dílu			Celkem	%
1	Zemní práce	HSV			111 374,41	34
4	Vodorovné konstrukce	HSV			9 268,56	3
5	Komunikace	HSV			77 271,12	24
8	Trubní vedení	HSV			128 040,60	39
Cena celkem					325 954,69	100

## Položkový rozpočet

S:	537b	Změnové listy - Multifunkční výcvikové středisko KŘP
O:	14	Úprava areálového kanalizačního řádu
R:	01	rozpočet

P.č.	Číslo položky	Název položky	MJ	Množství	Cena / MJ	Celkem
<b>Díl: 1 Zemní práce</b>						<b>111 374,41</b>
1	101-1	Dočasné zajištění stávající kanalizace	hod	48,00000	120,00	5 760,00
R-položka, přečerpávání stávající kanalizace během stavby nové						
2	174101001	Zásyp zhutněný jam, šachet, rýh, zářezů nebo kolem objektů do 100 m3	m3	66,10838	126,00	8 329,66
SoD, 2.4, p.č. 14 101,7052*0,65						
				66,10838		
3	175101101	Obsyp potrubí bez přehození suti	m3	32,59900	568,00	18 516,23
SoD, 2.4, p.č. 16						
4	583413030	Kamenivo drcené drobné	t	61,93810	420,00	26 014,00
SoD, 2.4, p.č. 17						
5	583441970	Štrkodrite 0-63	t	125,60600	420,00	52 754,52
SoD, 2.4, p.č. 15 193,24*0,65						
				125,60600		
<b>Díl: 4 Vodorovné konstrukce</b>						<b>9 268,56</b>
6	451573111	Lůžko pod potrubí, stoky v otevřeném výkopu z písku a šterkopísku	m3	11,03400	840,00	9 268,56
SoD, 2.4, p.č. 19						
<b>Díl: 5 Komunikace</b>						<b>77 271,12</b>
7	564831111	Podklad ze štrkodrite tl. 100 mm	m2	80,24000	84,00	6 740,16
SoD, 2.4, p.č. 20						
8	564861111	Podklad ze štrkodrite tl. 200 mm	m2	80,24000	168,00	13 480,32
SoD, 2.4, p.č. 21 pod betony 20cm, asfalty 40cm : 80,24						
				80,24000		
9	581133417	Kryt cementobetonový vozovek skupiny CB IV tl. 160 mm	m2	80,24000	711,00	57 050,64
SoD, 2.4, p.č. 22						
<b>Díl: 8 Trubní vedení</b>						<b>128 040,60</b>
10	877373121	Montáž tvarovek odboč. plast. gum. kroužek DN 300	kus	4,00000	154,80	619,20
RTS2020/I -20%						
11	892581111	Zkouška těsnosti kanalizace DN do 300, vodou	m	45,00000	33,12	1 490,40
RTS2020 -20%						
12	871313121	Montáž potrubí z kanalizačních trubek z PVC v otevřeném výkopu do 20% DN 150, těsnění gum. kroužky	m	45,00000	103,00	4 635,00
SoD, 2.4, p.č. 24						
13	894401111	Montáž plastové šachty	kus	4,00000	1 777,00	7 108,00
SoD, 2.3, p.č. 28						
14	28611176.A	Trubka kanalizační KGEM SN 4 PVC 315x7,7x5000	kus	9,00000	2 620,00	23 580,00
RTS2020/I -20%						
15	28651675.A	Kolenó kanalizační KGB 315/ 30° PVC	kus	4,00000	733,60	2 934,40
RTS2020/I -20%						
16	28651835.A	Zátka hrdla kanalizační KGM DN 300 PVC	kus	1,00000	584,00	584,00
RTS2020/I -20%						
17	286518592	Přechod kamenina-PVC kanalizační KGUS 300 PVC	kus	2,00000	4 680,00	9 360,00
RTS2020/I -20%						
18	28695920	Kroužek těsnící náhradní pro adaptér DN 600	kus	4,00000	568,00	2 272,00
RTS2020/I -20%						

## Položkový rozpočet

S:	537b	Změnové listy - Multifunkční výcvikové středisko KŘP
O:	14	Úprava areálového kanalizačního řádu
R:	01	rozpočet

P.č.	Číslo položky	Název položky	MJ	Množství	Cena / MJ	Celkem
19	28697122.A	Roura šachtová korugovaná bez hrdla 600/3000 mm	kus	4,00000	4 032,00	16 128,00
RTS2020/I -20%						
20	286971521	Dno šachtové TEGRA 600/315mm úh 30° pro potrubí KG	kus	3,00000	5 380,00	16 140,00
RTS2020/I -20%						
21	286971525	Dno šachtové TEGRA 600/315mm typ X pro potrubí KG	kus	1,00000	7 144,00	7 144,00
RTS2020/I -20%						
22	28697161	Těsnění pro šachtové dno DN=600 mm	kus	4,00000	510,40	2 041,60
RTS2020/I -20%						
23	28697166	Adaptér teleskopický PP TEGRA 600 Wavin	kus	4,00000	2 224,00	8 896,00
RTS2020/I -20%						
24	55241713	Poklop litina TEGRA 600/100 D400 Wavin	kus	4,00000	4 820,00	19 280,00
RTS2020/I -20%						
25	59224221	Prstenec betonový TEGRA 600 Wavin	kus	4,00000	1 457,00	5 828,00
RTS2020/I -20%						



## Položkový rozpočet stavby

Stavba: **537b**      **Změnové listy - Multifunkční výcvikové středisko KŘP**

Objekt: **04b**      **MPC VPC - Základy osa S3 - Změna č. 3**

Rozpočet: **01**      **VPC rozpočet**

Objednatel: **Krajské ředitelství policie Moravskoslezského kraje**      IČO: **75151502**  
**30. dubna 1682/24**      DIČ: **CZ75151502**  
**70200**      **Ostrava-Moravská Ostrava**

Zhotovitel: **Beskydská stavební, a.s.**      IČO: **28618891**  
**Frýdecká 225**      DIČ: **CZ28618891**  
**73961**      **Třinec**

Vypracoval:

Rozpis ceny	Celkem
HSV	304 498,56
PSV	0,00
MON	0,00
Vedlejší náklady	0,00
Ostatní náklady	0,00
<b>Celkem</b>	<b>304 498,56</b>

### Rekapitulace daní

Základ pro sníženou DPH	15 %	0,00 CZK
Snížená DPH	15 %	0,00 CZK
Základ pro základní DPH	21 %	304 498,56 CZK
Základní DPH	21 %	63 944,70 CZK
Zaokrouhlení		0,00 CZK

**Cena celkem s DPH** **368 443,26 CZK**

ve Frýdku-Místku dne



zhotovitele

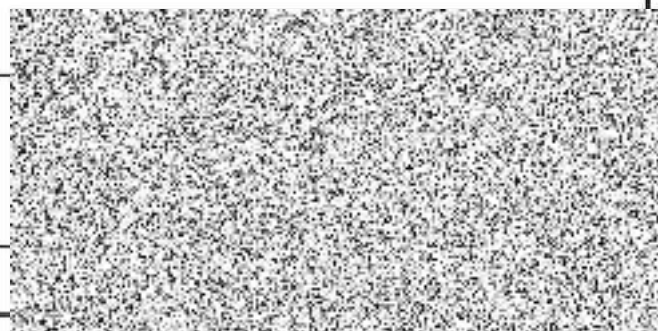

## Rekapitulace dílů

Číslo	Název	Typ dílu			Celkem	%
1	Zemní práce	HSV			230 854,56	76
9	Ostatní konstrukce a práce-bourání	HSV			73 644,00	24
Cena celkem					304 498,56	100

## Položkový rozpočet

S:	537b	Změnové listy - Multifunkční výcvikové středisko KŘP
O:	04b	MPC VPC - Základy osa S3 - Změna č. 3
R:	01	VPC rozpočet

P.č.	Číslo položky	Název položky	MJ	Množství	Cena / MJ	Celkem
<b>Díl: 1</b>		<b>Zemní práce</b>				<b>230 854,56</b>
1	131201102	Hloubení jam nezatěžovat. v horn. tr. 3 nad 100 do 1 000 m3 rozp. SoD, 2.1, p.č.7 34*3,8*1,2	m3	155,04000	231,00	35 814,24
				155,04000		
2	131201109	Příplatek za lepivost v horn. tr. 3 rozp. SoD, 2.1, p.č.8	m3	155,04000	36,00	5 581,44
3	162201102	Vodorovně přemístění výkopu do 50 m horn. tr. 1-4 rozp. SoD, 2.1, p.č.11 155,04	m3	155,04000	44,00	6 821,76
				155,04000		
4	174101002	Zásyp zhuštěný jam, šachet, rýh, zářezů nebo kolem objektů nad 100 do 1000m3 rozp. SoD, 2.1, p.č.15	m3	155,04000	380,00	58 915,20
5	583441970	Štěrkodrtě frakce 0-63 SoD, 2.4, p.č. 15 155,04*1,9	t	294,57600	420,00	123 721,92
				294,57600		
<b>Díl: 9</b>		<b>Ostatní konstrukce a práce-bourání</b>				<b>73 644,00</b>
6	998022021	Přesun hmot pro haly montované výšky do 20 m rozp. SoD, 2.1, p.č.76	t	294,57600	250,00	73 644,00



## Položkový rozpočet stavby

Stavba: **537b**      **Změnové listy - Multifunkční výcvikové středisko KŘP**

Objednatel: **Krajské ředitelství policie Moravskoslezského kraje**      IČO: **75151502**  
**30. dubna 1682/24**      DIČ: **CZ75151502**  
**70200**      **Ostrava-Moravská Ostrava**

Zhotovitel: **Beskydská stavební, a.s.**      IČO: **28618891**  
**Frýdecká 225**      DIČ: **CZ28618891**  
**73961**      **Třinec**

Poznámka : V rozpočtu je počítáno s podsypem kameniva v tloušťce 55cm pod základovou deskou. Množství kameniva se může navýšit pokud nevyhoví statická zatěžovací zkouška na vzorku zásypu mezi patkami v uvedené tloušťce.

Rozpis ceny	Celkem
HSV	968 231,50
PSV	0,00
MON	0,00
Vedlejší náklady	0,00
Ostatní náklady	0,00
<b>Celkem</b>	<b>968 231,50</b>

Rekapitulace daní		
Základ pro sníženou DPH	15 %	0,00 CZK
Snížená DPH	15 %	0,00 CZK
Základ pro základní DPH	21 %	968 231,50 CZK
Základní DPH	21 %	203 328,62 CZK
Zaokrouhlení		0,00 CZK

**Cena celkem s DPH** **1 171 560,12 CZK**

ve Frýdku-Místku dne



zhotovitele

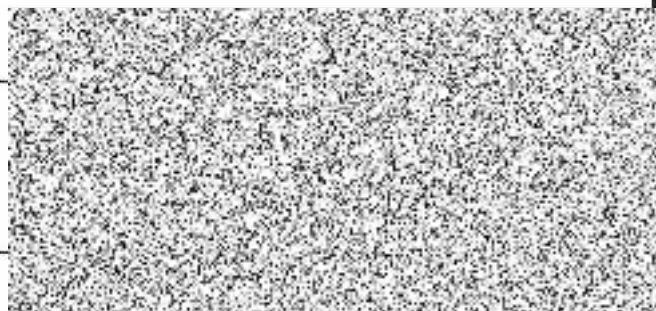

## Rekapitulace dílčích částí

Číslo	Název	Základ pro sníženou DPH	Základ pro základní DPH	DPH celkem	Cena celkem	%
<b>04c</b>	<b>MPC VPC - Základy podsypy pod základovou deskou, stav. jáma -</b>	<b>0,00</b>	<b>968 231,50</b>	<b>203 328,61</b>	<b>1 171 560,11</b>	<b>100</b>
01	MPC rozpočet	0,00	-1 838 125,60	-386 006,38	-2 224 131,98	-190
02	VPC rozpočet	0,00	2 806 357,10	589 334,99	3 395 692,09	290
Celkem za stavbu		0,00	968 231,50	203 328,61	1 171 560,11	100

## Rekapitulace dílů

Číslo	Název	Typ dílu			Celkem	%
1	Zemní práce	HSV			701 829,45	72
2	Zakládání	HSV			20 324,22	2
5	Komunikace	HSV			106 746,00	11
9	Ostatní konstrukce a práce-bourání	HSV			139 331,83	14
Cena celkem					968 231,50	100

## Položkový rozpočet

S:	537b	Změnové listy - Multifunkční výcvikové středisko KŘP
O:	04c	MPC VPC - Základy podsypy pod základovou deskou, stav. jáma - Změna č. 4
R:	01	MPC rozpočet

P.č.	Číslo položky	Název položky	MJ	Množství	Cena / MJ	Celkem
<b>Díl: 1</b>						<b>-954 049,80</b>
1	113107212	Odstranění podkladů nebo krytů z kameniva taž. tl. do 20 cm, nad 200 m2 SoD, 2.1, p.č. 1 založení VT02 : -567,0 odpočet přeložka kanalizace : -40,12*0,6	m2	-591,07200	42,00	-24 825,02
2	113107232	Odstranění podkladů nebo krytů z betonu prost. tl. do 30 cm, nad 200 m2 SoD, 2.1, p.č. 2 založení VT02 : -567,0 odpočet přeložka kanalizace : -40,12*0,6	m2	-591,07200	223,00	-131 809,06
3	115101201	Čerpání vody do 10m do 500 l / min SoD, 2.1, p.č. 3 v rozpočtu SoD : -300 ZL 4 - změna č. 2 : -100	hod	-400,00000	102,00	-40 800,00
4	115101301	Pohotovost čerpací soupravy do 10m do 500 l / min SoD, 2.1, p.č. 4 v rozpočtu SoD : -30 ZL 4 - změna č. 2 : -10	deň	-40,00000	50,00	-2 000,00
5	122201401	Výkopy v zemníku na suchu v horn. tr. 3 do 100 m3 rozp. SoD, 2.1, p.č.5 odpočet kamenivo : -353,97207/1,9	m3	-186,30109	172,00	-32 043,79
6	122201409	Příplatek za lepidlost horniny tř.3 rozp. SoD, 2.1, p.č.6	m3	-186,30109	13,00	-2 421,91
7	131201102	Hloubení jam nezátěžovat. v horn. tr. 3 nad 100 do 1 000 m3 rozp. SoD, 2.1, p.č.7 v rozpočtu SoD : -438,853 ZL 4 - změna č. 2 : -257,15295	m3	-696,00595	231,00	-160 777,37
8	131201109	Příplatek za lepidlost v horn. tr. 3 rozp. SoD, 2.1, p.č.8	m3	-696,00595	36,00	-25 056,21
9	162201102	Vodorovné přemístění výkopu do 50 m horn. tr. 1-4 rozp. SoD, 2.1, p.č.11 odečet SoD, odečet změna č. 2 : -199,598-40,96	m3	-240,55800	44,00	-10 584,55
10	162701105	Vodorovné přemístění výkopu do 10000 m horn. tr. 1-4 rozp. SoD, 2.1, p.č.12 odečet SoD, odečet změna č. 2 : -99,799-257,15295	m3	-356,95195	264,00	-94 235,31
11	162701109	Příplatek za každých dalších 1000 m nad 10000 m horn. tr. 1-4 rozp. SoD, 2.1, p.č.13 odečet SoD, odečet změna č. 2 : -99,799-257,15295	m3	-356,95195	21,00	-7 495,99
12	171201201	Uložení Suť na skládku rozp. SoD, 2.1, p.č.14 odečet SoD, odečet změna č. 2 : -99,799-257,15295	m3	-356,95195	240,00	-85 668,47
13	174101002	Zásyp zhuťný jam, šachet, rýh, zářezů nebo kolem objektu nad 100 do 1000m3 rozp. SoD, 2.1, p.č.15	m3	-537,18755	380,00	-204 131,27

## Položkový rozpočet

S:	537b	Změnové listy - Multifunkční výcvikové středisko KŘP
O:	04c	MPC VPC - Základy podsypy pod základovou deskou, stav. jáma - Změna č. 4
R:	01	MPC rozpočet

P.č.	Číslo položky	Název položky	MJ	Množství	Cena / MJ	Celkem
		odpočet množství v rozpočtu SoD : -199,597				-199,59700
		ZL 4 - změna č. 2 : -199,79175				-199,79175
		odečet objemu patek a pásů, vč zápočtu objemů ze změny č. 2 : -(146,54+48,62-42,2912-15,07)				-137,79880
14	58344197	Štěrkodrté frakce 0-63	t	-314,76393	420,00	-132 200,85
		SoD, 2.4, p.č. 15				
		odpočet patek ZP1-ZP5 : -				-68,88379
		(1,8*1,8*5+2,5*2,5*2+2,2*2,2*2+2,0*2,0*5+(1,8*1,8+2,565*1,8-1,065*0,3))*0,55*1,9				
		odpočet patek ZP6-ZP8 a pásů : -				-57,78014
		(0,7*0,95*8+0,4*(55,585+44,9+18,1+6,345))*0,55*1,9				
		odpočet množství v rozpočtu SoD : -99*1,9				-188,10000
<b>Díl: 2</b>		<b>Zakládání</b>				<b>-205 468,00</b>
15	275361821	Výztuž základových patek 10505 - dovezená výztuž dle předchozí PD	t	-6,62800	31 000,00	-205 468,00
		SoD, 2.1, p.č. 30				
		navýšení výztuže z důvodu změn : -3,532-3,096				-6,62800
<b>Díl: 5</b>		<b>Komunikace</b>				<b>-572 239,33</b>
16	564251111	Podklad ze štěrkopisku tl. 15 cm "P6"	m2	-596,70420	126,00	-75 184,73
		SoD, 2.1, p.č. 51				
		VT02: -plocha desky D1 - plocha v SoD : -(33,48*12,265-3,0*6,0)-180,0				-572,63220
		odpočet přeložka kanalizace : -40,12*0,6				-24,07200
17	564851111	Podklad ze štěrkoru tl. 15 cm "P6"	m2	-596,70420	126,00	-75 184,73
		SoD, 2.1, p.č. 52				
		VT02: -plocha desky D1 - plocha v SoD : -(33,48*12,265-3,0*6,0)-180,0				-572,63220
		odpočet přeložka kanalizace : -40,12*0,6				-24,07200
18	581133421	Kryt cementobeton. vozovek skupiny CB IV tl. 200 mm "P6"	m2	-596,70420	707,00	-421 869,87
		SoD, 2.1, p.č. 54				
		VT02: -plocha desky D1 - plocha v SoD : -(33,48*12,265-3,0*6,0)-180,0				-572,63220
		odpočet přeložka kanalizace : -40,12*0,6				-24,07200
<b>Díl: 9</b>		<b>Ostatní konstrukce a práce-bourání</b>				<b>-106 368,47</b>
19	919735124	Řezání stávajícího betonového krytu nebo podkladu tl. do 20 cm "P6"	m	-75,00000	276,00	-20 700,00
		SoD, 2.1, p.č. 66				
		VT 02 : -73,8				-73,80000
		odpočet přeložka kanalizace : -2*0,6				-1,20000
20	979131415	Poplatek za uložení vykopané zeminy	m3	-356,95195	240,00	-85 668,47
		rozp. SoD, 2.1, p.č. 75				
		odečet SoD, odečet změna č. 2 : -99,799-257,15295				-356,95195



## Položkový rozpočet

S:	537b	Změnové listy - Multifunkční výcvikové středisko KŘP
O:	04c	MPC VPC - Základy podsypy pod základovou deskou, stav. jáma - Změna č. 4
R:	02	VPC rozpočet

P.č.	Číslo položky	Název položky	MJ	Množství	Cena / MJ	Celkem
<b>Díl: 1</b>		<b>Zemní práce</b>				<b>1 655 879,25</b>
1	113107125	Odstranění podkladů nebo krytů z kameniva drv. tl. do 50 cm, do 200 m <sup>2</sup> SoD, 3, p.č. 1 deska D2 : (4,0+0,6+1,67*0,5)*(7,0+0,6*2+1,67*0,5*2)	m <sup>2</sup>	53,64345	365,00	19 579,86
2	113107132	Odstranění podkladů nebo krytů z betonu prost. tl. do 30 cm, do 200 m <sup>2</sup> SoD, 3, p.č. 2 deska D2 : (4,0+0,6+1,67*0,5)*(7,0+0,6*2+1,67*0,5*2)	m <sup>2</sup>	53,64345	220,00	11 801,56
3	113107212	Odstranění podkladů nebo krytů z kameniva taž. tl. do 20 cm, nad 200 m <sup>2</sup> SoD, 2.1, p.č. 1 založení VT02 : (40,12*8,244+39,373*7,486+2,655*5,44)	m <sup>2</sup>	639,93876	42,00	26 877,43
4	113107232	Odstranění podkladů nebo krytů z betonu prost. tl. do 30 cm, nad 200 m <sup>2</sup> SoD, 2.1, p.č. 2 založení VT02 : (40,12*8,244+39,373*7,486+2,655*5,44)	m <sup>2</sup>	639,93876	223,00	142 706,34
5	115101201	Čerpání vody do 10m do 500 l / min SoD, 2.1, p.č. 3 založení VT02 skutečn. 90dnů x 10 hod : 900	hod	900,00000	102,00	91 800,00
6	115101301	Pohotovost čerpací soupravy do 10m do 500 l / min SoD, 2.1, p.č. 4 založení VT02 skutečn. 90dnů : 90	deň	90,00000	50,00	4 500,00
7	122201401	Výkopy v zemníku na suchu v horn. tr. 3 do 100 m <sup>3</sup> rozp. SoD, 2.1, p.č.5 zásyp + odvoz na sklád : 674,97245+229/1,9	m <sup>3</sup>	795,49877	172,00	136 825,79
8	122201409	Příplatek za lepivost horniny tř.3 rozp. SoD, 2.1, p.č.6	m <sup>3</sup>	795,49877	13,00	10 341,48
9	131201102	Hloubení jam nezatěžovat. v horn. tr. 3 nad 100 do 1 000 m <sup>3</sup> rozp. SoD, 2.1, p.č.7 založení VT02, dle PD změn : 1212,16	m <sup>3</sup>	1 212,16000	231,00	280 008,96
10	131201109	Příplatek za lepivost v horn. tr. 3 rozp. SoD, 2.1, p.č.8	m <sup>3</sup>	1 212,16000	36,00	43 637,76
11	162201102	Vodorovné přemístění výkopu do 50 m horn. tr. 1-4 rozp. SoD, 2.1, p.č.11 množství výkopku : 1212,16 zásyp : 674,97245	m <sup>3</sup>	1 887,13245	44,00	83 033,83
12	162701105	Vodorovné přemístění výkopu do 10000 m horn. tr. 1-4 rozp. SoD, 2.1, p.č.12 skutečnost odvezena na skládku : 229/1,9	m <sup>3</sup>	120,52632	264,00	31 818,95
13	162701109	Příplatek za každých dalších 1000 m nad 10000 m horn. tr. 1-4 rozp. SoD, 2.1, p.č.13 skutečnost odvezena na skládku : 229/1,9	m <sup>3</sup>	120,52632	21,00	2 531,05

## Položkový rozpočet

S:	537b	Změnové listy - Multifunkční výcvikové středisko KŘP
O:	04c	MPC VPC - Základy podsypy pod základovou deskou, stav. jáma - Změna č. 4
R:	02	VPC rozpočet

P.č.	Číslo položky	Název položky	MJ	Množství	Cena / MJ	Celkem
14	171201201	Uložení Sut' na skládku rozp. SoD, 2.1, p.č.14 skutečnost odvezena na skládku : 229/1,9	m3	120,52632	240,00	28 926,32
15	174101002	Zásyp zhutněný jam, šachet, rýh, zářezů nebo kolem objektů nad 100 do 1000m3 rozp. SoD, 2.1, p.č.15 založení VT02, dle PD změn výkop : 1212,16	m3	1 212,16000	380,00	460 620,80
16	583441970	Štěrkodrtě frakce 0-63 SoD, 2.4, p.č. 15 založení VT02, podsyp v tl. 55cm, v případě že vyhoví statická zátěžová zkouška : (40,12*8,244+39,373*7,486+2,655*5,44)*0,55*1,9	t	668,73600	420,00	280 869,12
<b>Díl: 2</b>		<b>Zakládání</b>				<b>225 792,22</b>
17	275361821	Výztuž základových patek 10505 - dovezená výztuž dle předchozí PD SoD, 2.1, p.č. 30 navýšení výztuže z důvodu změn : 7,28362	t	7,28362	31 000,00	225 792,22
<b>Díl: 5</b>		<b>Komunikace</b>				<b>678 985,33</b>
18	564251111	Podklad ze štěrkopísku tl. 15 cm "P6" SoD, 2.1, p.č. 51 VT02: plocha výkopu jámy : (40,12*8,244+39,373*7,486+2,655*5,44)	m2	639,93876	126,00	80 632,28
19	564271111	Podklad ze štěrkopísku tl. 25 cm SoD, 3, p.č. 8 deska D2 : (4,0+0,6+1,67*0,5)*(7,0+0,6*2+1,67*0,5*2)	m2	53,64345	210,00	11 265,12
20	564851111	Podklad ze štěrkodrtě tl. 15 cm "P6" SoD, 2.1, p.č. 52 VT02: plocha výkopu jámy : (40,12*8,244+39,373*7,486+2,655*5,44)	m2	639,93876	126,00	80 632,28
21	581133421	Kryt cementobeton. vozovek skupiny CB IV tl. 200 mm "P6" SoD, 2.1, p.č. 54 VT02: plocha výkopu jámy : (40,12*8,244+39,373*7,486+2,655*5,44)	m2	639,93876	707,00	452 436,70
22	581141105	Kryt cementobetonový vozovek tl. 250 mm z betonu C 30/37 SoD, 3, p.č. 12 deska D2 : (4,0+0,6+1,67*0,5)*(7,0+0,6*2+1,67*0,5*2)	m2	53,64345	1 007,00	54 018,95
<b>Díl: 9</b>		<b>Ostatní konstrukce a práce-bourání</b>				<b>245 700,30</b>
23	919735114	Řezání stávajícího živičného krytu nebo podkladu tl. do 20 cm SoD, 3, p.č. 20 D2 : (4,0+0,6+1,67*0,5)*2+(7,0+0,6*2+1,67*0,5*2)	m	20,74000	149,00	3 090,26
24	919735124	Řezání stávajícího betonového krytu nebo podkladu tl. do 20 cm "P6" VT 02 : (7,5+0,8+8,2+40,1+10,0+2,65+5,4)+75/4*1,0	m	93,40000	276,00	25 778,40
25	979084216	Vodor. doprava vybourání hmot po suchu do 5 km SoD, 2.1, p.č. 72	t	53,75344	197,00	10 589,43

## Položkový rozpočet

S:	537b	Změnové listy - Multifunkční výcvikové středisko KŘP
O:	04c	MPC VPC - Základy podsypy pod základovou deskou, stav. jáma - Změna č. 4
R:	02	VPC rozpočet

P.č.	Číslo položky	Název položky	MJ	Množství	Cena / MJ	Celkem
26	979084219	Příplatek za každých dalších 5 km vybour. hmot nad 5km	t	53,75344	85,00	4 569,04
SoD, 2.1, p.č. 73						
27	979084219	Příplatek za každých dalších 5 km vybour. hmot nad 5km	t	59,00780	85,00	5 015,66
SoD, 3, p.č. 27						
28	979131410	Poplatek za ulož. a znešk. stav. sute na urč. sklád. -z demol. vozoviek "O" -ost. odpad	t	53,75344	350,00	18 813,70
SoD, 2.1, p.č. 75						
VT02 dpočet bouraných zpevněných ploch :				53,75344		
48,86676*(0,15+0,15+0,2)*2,2						
29	979131415	Poplatek za uložení vykopané zeminy	m3	120,52632	240,00	28 926,32
rozp. SoD, 2.1, p.č.75						
skutečnost odvezena na skládku : 229/1,9				120,52632		
30	998022021	Přesun hmot pro haly montované výšky do 20 m	t	353,97207	250,00	88 493,02
rozp. SoD, 2.1, p.č.76						
kamenivo : 353,97207				353,97207		
31	919735124	Řezání stávajícího betonového krytu nebo podkladu tl. do 20 cm	m	20,74000	276,00	5 724,24
SoD, 3, p.č. 28						
D1 : (4,0+0,6*1,67*0,5)*2+(7,0+0,6*2+1,67*0,5*2)				20,74000		
32	979084216	Vodor. doprava vybour. hmot po suchu do 5 km	t	59,00780	277,00	16 345,16
SoD, 3, p.č. 28						
33	979131410	Poplatek za ulož. a znešk. stav. sute na urč. sklád. -z demol. vozovek "O" -ost. odpad	t	59,00780	650,00	38 355,07
SoD, 3, p.č. 28						
deska D2 : 53,6*345*(0,25+0,25)*2,2				59,00780		

