

KUPNÍ SMLOUVA

dle zákona č. 89/2012 Sb., občanský zákoník (dále jen „OZ“)

uzavřená níže uvedeného dne, měsíce a roku mezi smluvními stranami

Prodávající**BÜROPROFI s.r.o.**

se sídlem: Hlinská 456/2, 37001 České Budějovice
zastoupený: Tomášem Faltusem, na základě plné moci
IČO: 62502034
DIČ: CZ62502034
bankovní spojení: Oberbank AG
číslo účtu: 7000019280/8040

kontaktní osoba: 

e-mail: 

Zapsán v obchodním rejstříku vedeném Krajským soudem v Českých Budějovicích, oddíl C, vložka 4742

(dále jen „prodávající“)

a

Kupující**Česká republika – Hasičský záchranný sbor Jihočeského kraje**

se sídlem: Pražská 2666/52b, 370 04 České Budějovice 3
zastoupený: plk. Ing. Lubomír Bureš, ředitel HZS Jihočeského kraje
IČO: 70882835
DIČ: není plátce DPH
bankovní spojení: ČNB
číslo účtu: 125135881/0710

pověřený pracovník: 

e-mail: 

(dále jen „kupující“)

I.**Úvodní ustanovení**

Tato kupní smlouva (dále jen „kupní smlouva“ nebo „smlouva“) byla smluvními stranami uzavřena na základě rámcové dohody na „Dodávky kancelářských potřeb pro roky 2021 - 2022“, část 2 č. j. centrálního zadavatele MV-151319-48/VZ-2020 (dále jen „rámcová dohoda“).

II.**Předmět plnění**

1. Předmětem této smlouvy je stanovení podmínek platných pro dodávku kancelářských potřeb specifikovaných v příloze č. 1 této kupní smlouvy.
2. Kupující se zavazuje předmět plnění, který je rovněž specifikován v příloze č. 1 této smlouvy (dále jen „předmět plnění“ nebo „zboží“), převzít a zaplatit sjednanou kupní cenu dle článku III.

III.**Kupní cena**

1. Nabídnuté jednotkové ceny uvedené v příloze č. 1 této kupní smlouvy jsou považovány za ceny nejvýše přípustné a nepřekročitelné, zahrnující cenu za dopravu do místa plnění, včetně dalších nákladů souvisejících s dodávkou předmětu plnění v této smlouvě výslovně neuvedených.
2. Smluvní strany se dohodly, že za řádně dodané zboží dle této smlouvy kupující zaplatí prodávajícímu kupní cenu ve výši:

Cena bez DPH: 27433,00 Kč

DPH 21 %: 5760,93 Kč

Cena celkem: 33 193,93 Kč

IV.**Doba a místo plnění**

1. Prodávající je povinen dodat smluvené zboží do 30 dnů ode dne účinnosti kupní smlouvy.
Prodávající vyrozumí kontaktní osobu kupujícího o dodání zboží minimálně 2 dny předem.
2. Místem plnění je sídlo HZS Jihočeského kraje na adrese: Pražská 2666/52b, 370 04 České Budějovice.

V.**Všeobecné dodací podmínky**

1. Dodávka zboží bude považována za dodanou jejím převzetím kupujícím a podpisem dodacího listu zástupci obou smluvních stran v místě plnění. Jedno vyhotovení dodacího listu zůstane kupujícímu a druhé vyhotovení bude předáno prodávajícímu.

2. Kupující nabývá vlastnické právo k dodanému zboží jeho převzetím a je oprávněn zboží používat. Přejednost nebezpečí škody na zboží se řídí ustanovením § 2121 - 2125 OZ.

VI.

Platební podmínky

1. Platby se budou uskutečňovat v Kč na základě faktury.
2. Prodávající uvede na faktuře celkovou cenu dodávky v Kč s DPH i bez DPH, s uvedením sazby DPH a jejím vyčíslením.
3. Prodávající na faktuře uvede jednotkové ceny v Kč bez DPH a s DPH s uvedením sazby DPH a jejím vyčíslením.

Faktury jsou splatné do 30 kalendářních dnů ode dne jejich doručení kupujícímu na adresu uvedenou v čl. IV. odst. 2 této smlouvy jako místo plnění tj. HZS Jihočeského kraje, Pražská 2666/52b, 370 04 České Budějovice 3.

4. Faktura je považována za proplacenou okamžikem odepsání příslušné částky z účtu příslušného kupujícího.

VII.

Záruka

1. Prodávající se zavazuje poskytovat záruční dobu na zboží v délce minimálně 24 měsíců.
2. Ostatní podmínky se řídí ustanoveními rámcové dohody, a pokud rámcová dohoda podmínky neupřesňuje, ustanovením OZ.

VIII.

Vady

1. Prodávající je povinen dodat zboží v množství, druhu a jakosti (specifikace zboží příloha č. 1 této kupní smlouvy) dle kupní smlouvy a při dodržení obchodních podmínek sjednaných v této kupní smlouvě. Kupující je povinen dodané zboží převzít a zaplatit kupní cenu.
2. Poruší-li prodávající povinnosti stanovené v bodu 1, jedná se o vady plnění. Kupující je povinen reklamovat vady bezodkladně po jejich zjištění.
3. Zjistí-li kupující vady týkající se druhu a jakosti dodaného zboží již při dodání, je oprávněn odmítnout jejich převzetí.
4. Vady, které kupující zjistí až po převzetí dodávky, je prodávající povinen odstranit nejpozději do 7 kalendářních dnů od doručení reklamace. Prodávající odstraní vady bezúplatně dodáním náhradního plnění v množství, druhu a jakosti.

IX.**Odstoupení od smlouvy**

1. Odstoupení od smlouvy se řídí ustanoveními § 2001 a násl. OZ.
2. Smluvní strany pokládají za podstatné porušení smlouvy prodlení prodávajícího se splněním předmětu kupní smlouvy ve sjednaném termínu dle čl. IV. odst. 1 této smlouvy nebo nedodání předmětu plnění v požadované kvalitě a množství dle této smlouvy.
3. Kupující je oprávněn odstoupit od smlouvy, jestliže se prodávající ocitne pravomocným rozhodnutím soudu v úpadku dle zákona č. 182/2006 Sb., o úpadku a způsobech jeho řešení (insolvenční zákon), ve znění pozdějších předpisů

X.**Řešení sporů**

1. Veškeré spory mezi smluvními stranami budou řešeny nejprve smírně.
2. Nebude-li smírného řešení dosaženo, budou spory řešeny v soudním řízení před obecnými soudy České republiky.

XI.**Odpovědnost za škody**

1. Prodávající odpovídá za škodu způsobenou vadným plněním této smlouvy v rozsahu stanoveném českým právním řádem, zejména pak OZ.

XII.**Závěrečná ustanovení**

1. Tato kupní smlouva se řídí právním řádem České republiky, zejména příslušnými ustanoveními OZ.
2. Tato smlouva nabývá platnosti dnem jejího podpisu oběma smluvními stranami a účinnosti dnem uveřejnění v registru smluv. Na tuto smlouvu se vztahují povinnosti uveřejnění dle zákona č. 340/2015 Sb. o zvláštních podmínkách účinnosti některých smluv, uveřejňování těchto smluv a registru smluv (zákon o registru smluv). Smluvní strany si ujednávají, že zveřejnění smlouvy zajistí kupující způsobem a ve lhůtách vyplývajících z tohoto zákona. Ujednání dle tohoto odstavce se vztahuje i na všechny případné dodatky k této smlouvě.
3. Smlouva může být měněna nebo doplňována jen písemnými, očíslovanými dodatky odsouhlasenými smluvními stranami, které se stanou nedílnou součástí této smlouvy.
4. Obě smluvní strany prohlašují, že tato smlouva nebyla uzavřena v tísní, ani za jednostranně nevýhodných podmínek a na důkaz toho připojují své vlastnoruční podpisy.

5. Tato smlouva je vyhotovena elektronicky.
6. Otázky neupravené touto smlouvou se řídí ustanoveními rámcové smlouvy, a pokud rámcová smlouva problematiku neupravuje, příslušnými ustanoveními OZ.
7. Nedílnou součástí této kupní smlouvy je příloha č.1 – předmět plnění.

V Českých Budějovicích dne



Tomáš Faltus
na základě plné moci

V Č. Budějovicích dne



.....
plk. Ing. Lubomír Bureš
ředitel HZS Jihočeského kraje

| Katalogové číslo | Název položky | Popis | MJ | POČET KUSŮ K |
|------------------|--------------------------------------|-------|----|-----------------|
| | Blok poznámkový A4- čtverečkový | | ks | 10 |
| | Blok poznámkový A4 - čistý | | ks | 2 |
| | Sešit kancelářský A5 - linka, 564 | | ks | 5 |
| | Sešit kancelářský A5 - čistý, 560 | | ks | 7 |
| | Sešit kancelářský A4 - čistý, 460 | | ks | 5 |
| | Kniha záznamní A4 - linka | | ks | 10 |
| | Kniha záznamní A5 - linka | | ks | 10 |
| | Blok spirálový A4 - linka | | ks | 10 |
| | Bloček samolepicí 76 x 127 mm | | ks | 10 |
| | Bloček samolepicí 76 x 76 mm | | ks | 20 |
| | Bloček značkovací 15x50mm | | ks | 20 |
| | Špálíček papírový 85x85x80mm | | ks | 10 |
| | Papír balicí | | ks | 5 |
| | Bloček samolepicí 75x50mm, žlutý | | ks | 10 |

| | |
|--|--|
| Násuvná lišta 1-3 mm Durable 2900 | |
| Násuvná lišta 3-6 mm Durable 2901 | |
| Násuvná lišta 6-9 mm Durable 2909 | |
| Pořadač čtyřkroužkový 38 mm čirý | |
| Krabice archivační 345 x 245 x 200 mm | |
| Fólie fixační 0,5 x 150 m, 0,35 μm | |
| Klíp kovový, 41 mm | |
| Spojovače 24/8 (výrobce) | |
| Barva razítková zelená | |
| Lepidlo univerzální Herkules, 130 g | |
| Záložky samolepicí plastové - šipky | |
| Etikety samolepicí 70 x 36 mm | |

| | | | |
|--|--|--|----|
| | | | 1 |
| | | | 2 |
| | | | 2 |
| | | | 20 |
| | | | 30 |
| | | | 5 |
| | | | 10 |
| | | | 20 |
| | | | 6 |
| | | | 5 |
| | | | 4 |
| | | | 3 |

| | | |
|-----------------------------------|--------|----|
| Etikety samolepicí 52,5 x 21,2 mm | balení | 3 |
| Zásobník na sponky drátěný | ks | 10 |
| Organizér stojánek multifunkční | ks | 5 |
| Pravítko - rovné 20 cm | ks | 10 |
| Průž mazací měkká | ks | 5 |
| Průž mazací STAEDTLER B30 | ks | 10 |
| Pravítko - rovné 30 cm | ks | 10 |
| Lepidlo Gamafix 100 g | ks | 10 |
| Lepidlo Klovatina (PRITT) 100g | ks | 5 |
| Pravítko - trojúhelník | ks | 10 |
| Pravítko - rovné 40 cm | ks | 10 |
| Spojovače 26/6 (výrobce) | balení | 5 |
| Odvíječ stolní pro pásky | ks | 10 |
| Razítko TRODART Printy 4810 Dater | ks | 5 |
| Motouz polypropylenový | ks | 5 |
| Špendlíky kancelářské | balení | 1 |
| Magnet feritový, 25 x 5 mm | ks | 20 |

| | | |
|--|--------|----|
| Popisovač s jemným plastickým hrotem, šířka stopy 0,3 mm délka 1500 m. V balení jsou 4 barvy. Chránítka s klípem. | balení | 10 |
| Popisovač k popisu nejrůznějších povrchů, permanentní inkoust, smývatelný líhen, šíře stopy 1 mm, V balení 4 barvy | balení | 10 |
| Popisovač určený k popisování CD/DVD, permanentní inkoust, šíře stopy 1 mm, v balení jsou 4 barvy. | balení | 10 |
| Fluorescenční zvýrazňovač s reflexním inkoustem, klínový hrot, šíře stopy 1 - 5 mm. | sada | 5 |
| Popisovač na flipchart, odolnost proti zasychání inkoustu, klínový hrot, šíře stopy 1 - 4,6 mm. V balení jsou 4 barvy. | sada | 10 |
| Dřevěná grafitová tužka s leštěným povrchem, tvrdost HB/2, | ks | 10 |
| Kovová mechanická tužka pro běžné psaní, šíře stopy 2 mm | ks | 10 |
| Mikrotuhy 0,5 mm, tvrdost HB. V balení je 12 tuh. | balení | 5 |
| Kovové ořezávátka | ks | 15 |
| Ořezávátka plastové, dva otvory, uzavíratelné víčko | ks | 15 |
| Kuličkové pero jednorázové se stiskacím mechanismem, např. CENTROPEN 2225 SlideBall, plněné nízkoviskózním inkoustem - zaručuje jemné a hladké psaní. Pero má jehlový hrot a průhledný plášť s možností kontroly náplně a trojúhelníkové ERGO držení. Barva modrá, šířka stopy 0,3 mm. | ks | 2 |

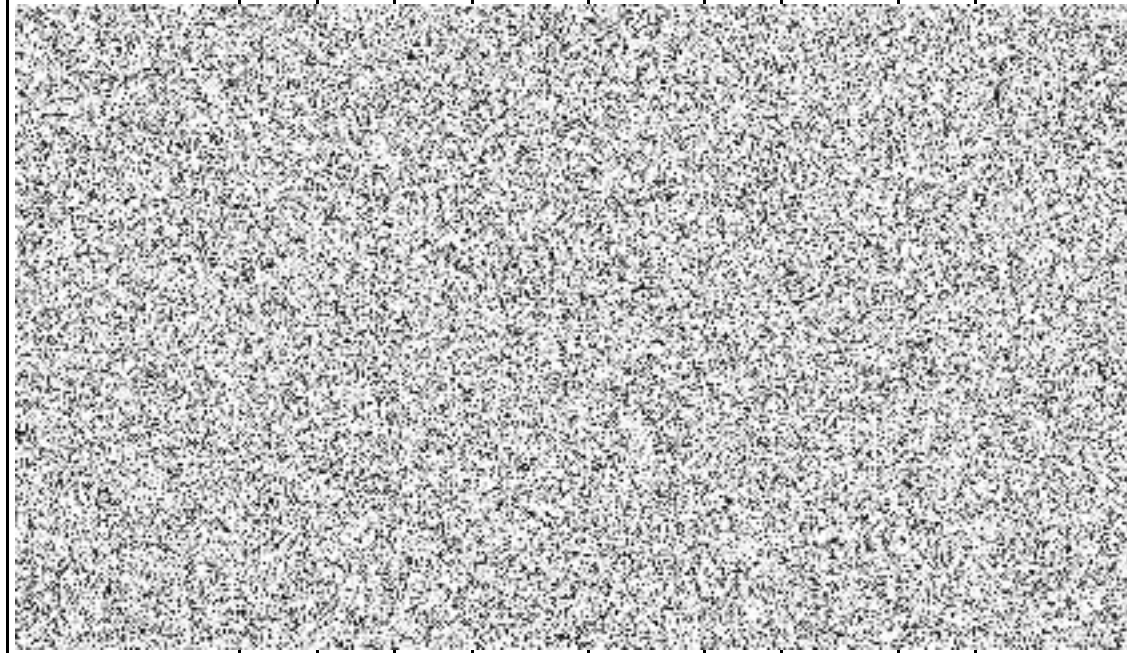
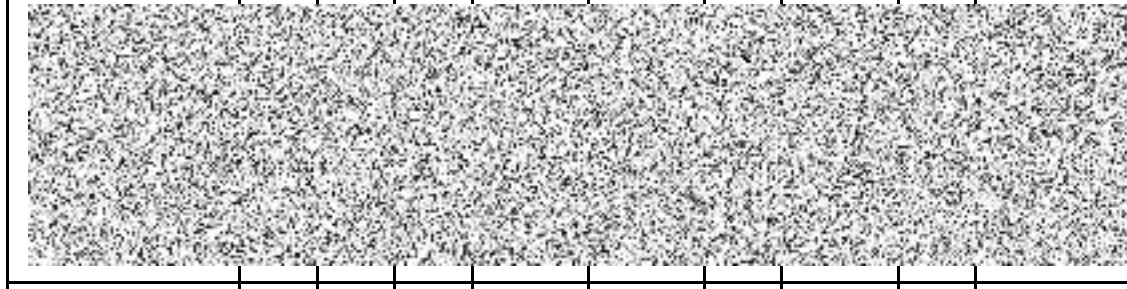
| | | | | | |
|--|--|---|--|--------|----|
| <p>Pero kuličkové Pentel Rolly 0,7mm, modré</p> | |  |  | ks | 4 |
| <p>Roller gelový se stiskacím mechanismem - modrý</p> | | | | ks | 40 |
| <p>Roller gelový jednorázový - červený</p> | | | | ks | 10 |
| <p>Roller gelový jednorázový - modrý</p> | | | | ks | 10 |
| <p>Pero gumovací Pilot Frixion Clicker 0,5 - modré</p> | | | | ks | 20 |
| <p>Pero kuličkové Pentel EnerGel BL77 - modrá</p> | | | | ks | 20 |
| <p>Náplň Pilot Frixion Clicker - modrá</p> | | | | balení | 10 |
| <p>Zvýrazňovač 1,8 mm, sada 4 kusy</p> | | | | sada | 30 |
| <p>Tužka grafitová dřevěná č.3</p> | | | | ks | 10 |
| <p>Popisovač 0,5 mm - sada 4 barev</p> | | | | sada | 20 |

| | |
|-----------------------------------|--|
| Vazač kroužkový, do 500 listů | |
| Řezačka na papír kotoučová, A3 | |
| Kalkulačka stolní | |
| Kalkulačka stolní | |

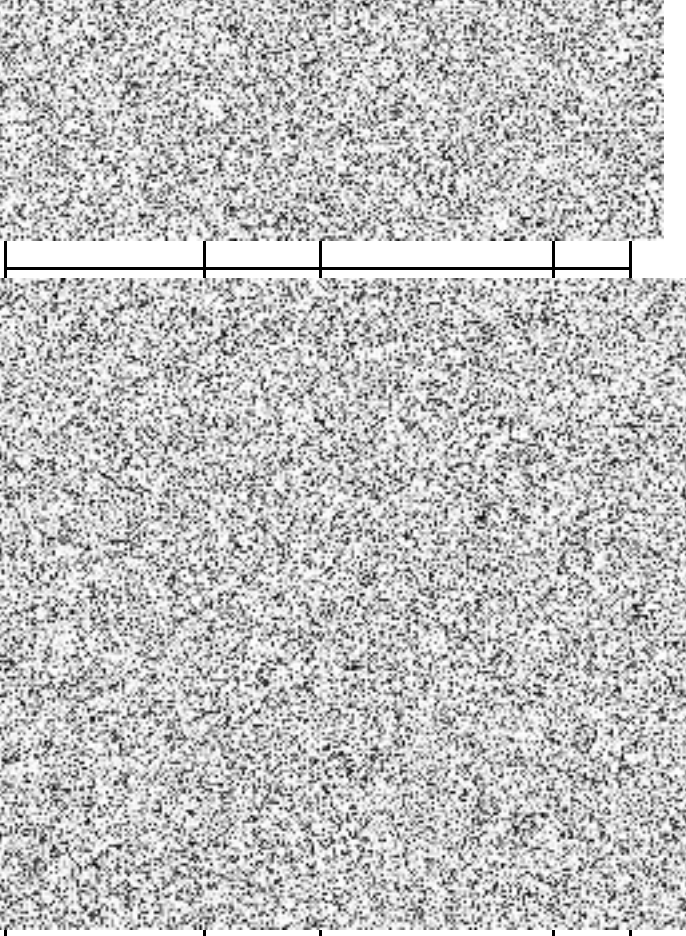

| | | |
|--|----|---|
| | ks | 1 |
| | ks | 2 |
| | ks | 6 |
| | ks | 6 |

| Cena bez DPH | Cena s DPH | Cena celkem bez DPH |
|--------------|------------|---------------------|
| | | 188 |
| | | 40,2 |
| | | 44,5 |
| | | 62,3 |
| | | 87 |
| | | 222 |
| | | 118 |
| | | 181 |
| | | 600 |
| | | 62 |
| | | 136 |
| | | 210 |
| | | 91,5 |
| | | 31 |

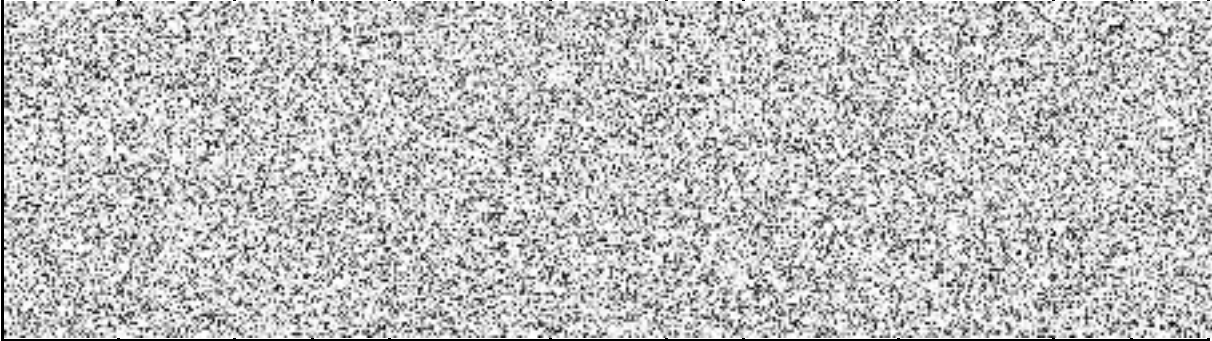

| |
|-------|
| 238,8 |
| 100 |
| 128,5 |
| 136 |
| 300 |
| 380 |
| 130,5 |
| 135 |
| 60 |
| 260,4 |
| 51 |

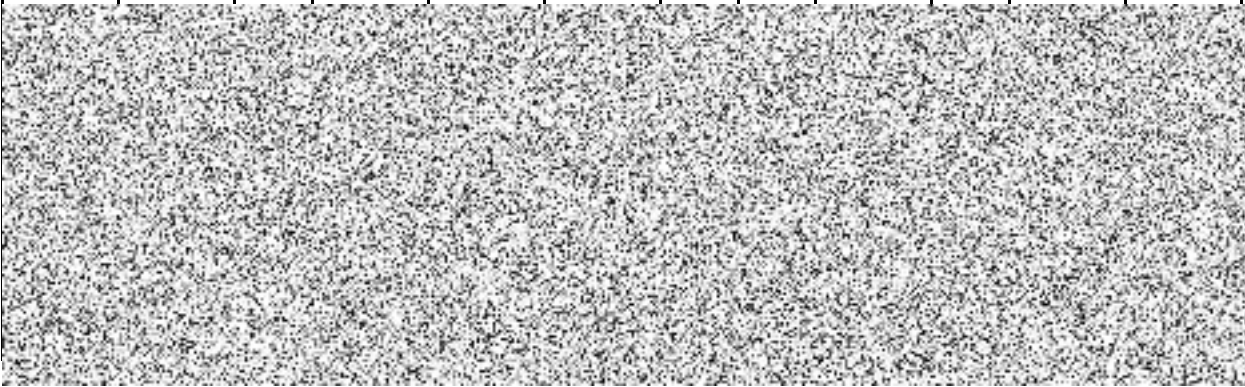

| |
|------|
| 217 |
| 32,5 |
| 158 |
| 57,5 |
| 134 |
| 134 |
| 61,5 |
| 72 |
| 2850 |
| 72 |
| 380 |
| 380 |

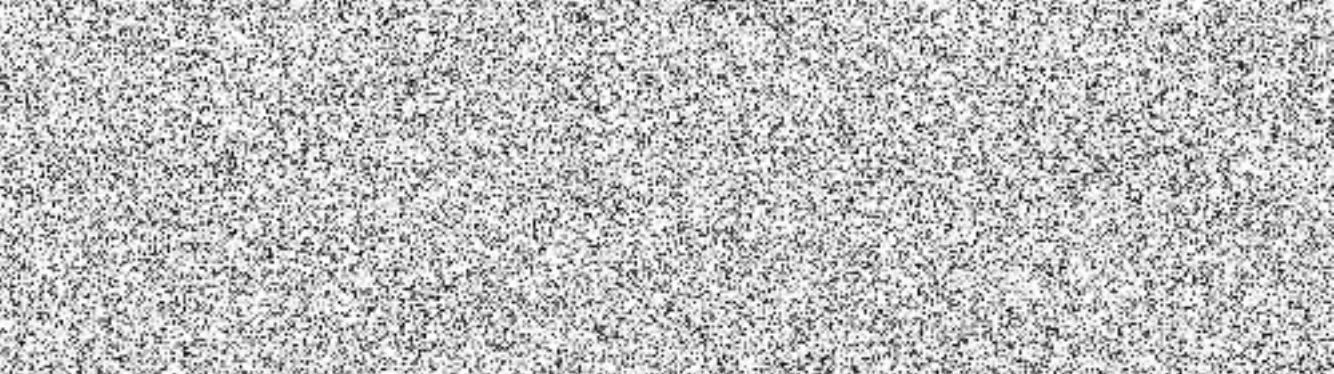

| |
|-------|
| 256 |
| 28 |
| 380 |
| 59,5 |
| 129,3 |
| 65 |
| 42 |
| 186 |
| 136,5 |
| 79 |
| 525 |
| 311 |

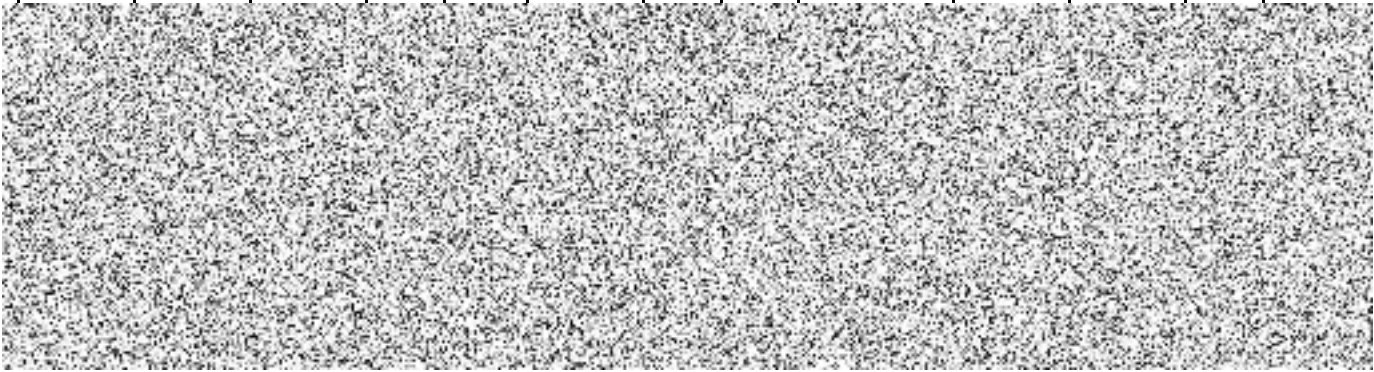

| |
|-------|
| 340 |
| 740 |
| 218,4 |
| 1008 |
| 1020 |
| 500 |
| 165 |
| 160 |
| 30 |
| 160,5 |
| 26,4 |
| 252 |

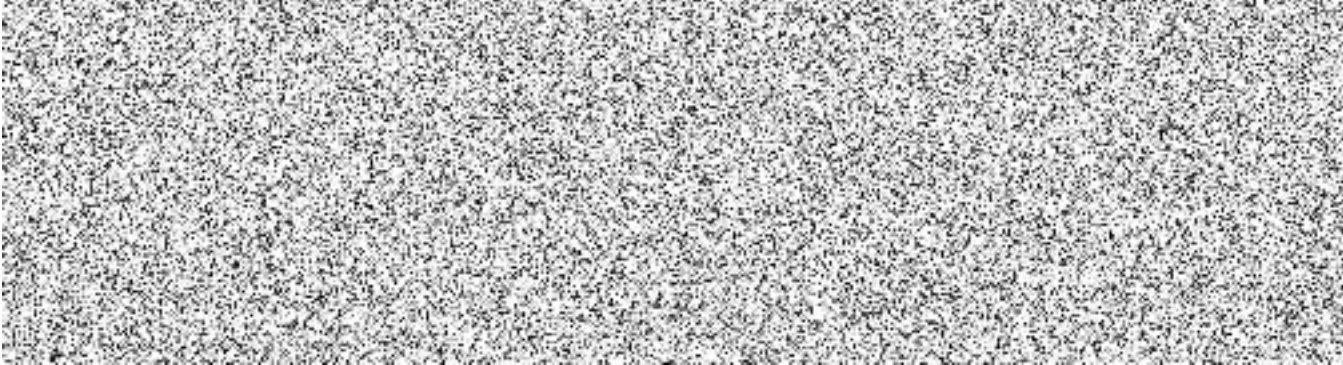

| |
|-------|
| 251,1 |
| 93 |
| 190,5 |
| 17 |
| 12,5 |
| 91 |
| 27 |
| 277 |
| 167 |
| 86 |
| 84 |
| 25 |
| 132 |
| 473 |
| 77,5 |
| 12 |
| 100 |

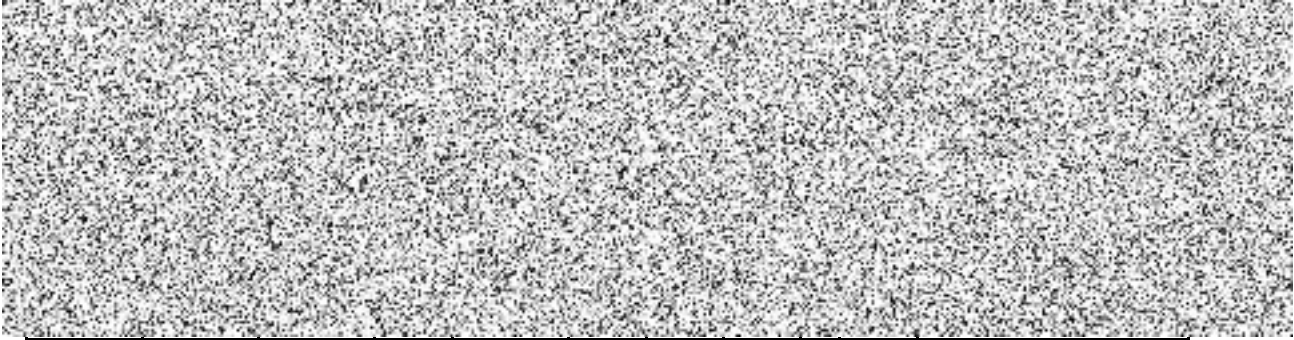

| |
|------|
| 296 |
| 210 |
| 203 |
| 80 |
| 353 |
| 7 |
| 458 |
| 8,5 |
| 24 |
| 43,5 |
| 7,4 |

| |
|------|
| 65,2 |
| 192 |
| 27 |
| 27 |
| 892 |
| 992 |
| 826 |
| 546 |
| 41 |
| 554 |

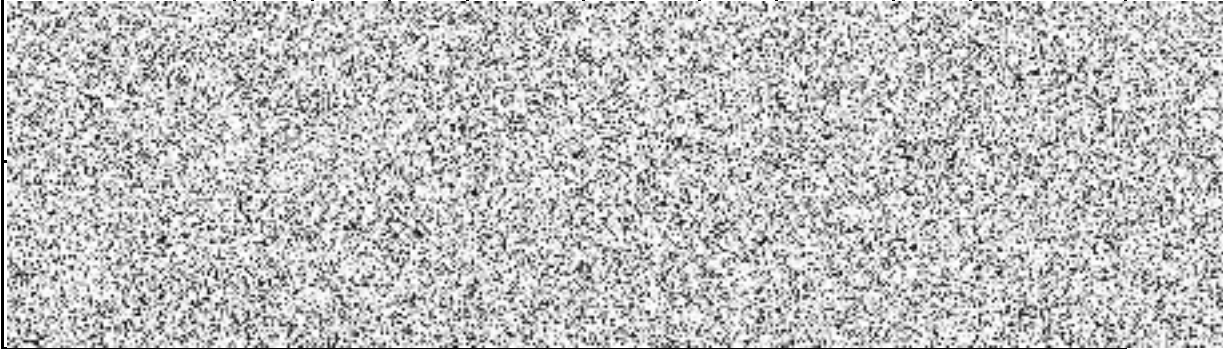

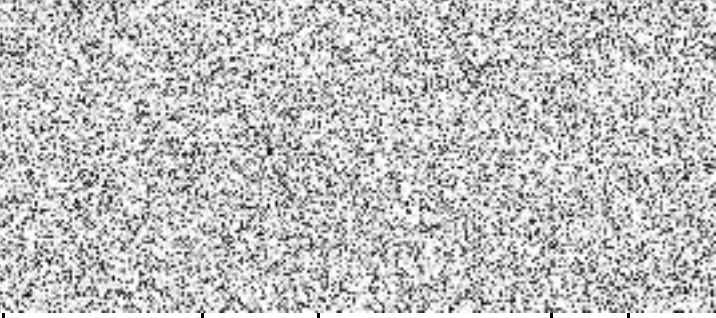

| | |
|--|-------|
| | 1375 |
| | 780 |
| | 1140 |
| | 810 |
| | 27433 |

PLNÁ MOC

Společnost **BÜROPROFI s.r.o.**, se sídlem Hlínská 456/2, 370 01 České Budějovice, IČO 62502034, zapsaná v obchodním rejstříku vedeném Krajským soudem v Českých Budějovicích, oddíl C, vložka 4742, zastoupená jednatelem **Geroldem Hadwigerem**

zmocňuje

pana **Tomáše Faltuse**

aby jednal ve věci výběrových řízení týkajících se dodávek kancelářských potřeb a dalšího sortimentu z nabídky **BÜROPROFI s.r.o.** a svým jménem podepisoval související dokumenty včetně smluv a nabídek.

V Českých Budějovicích dne 30.1.2020

BÜROPROFI s.r.o.
Gerold Hadwiger
jednatel s.r.o. v.f.
zmocnitel

Zmocnění přijímám:

Tomáš Faltus
zmocněnec

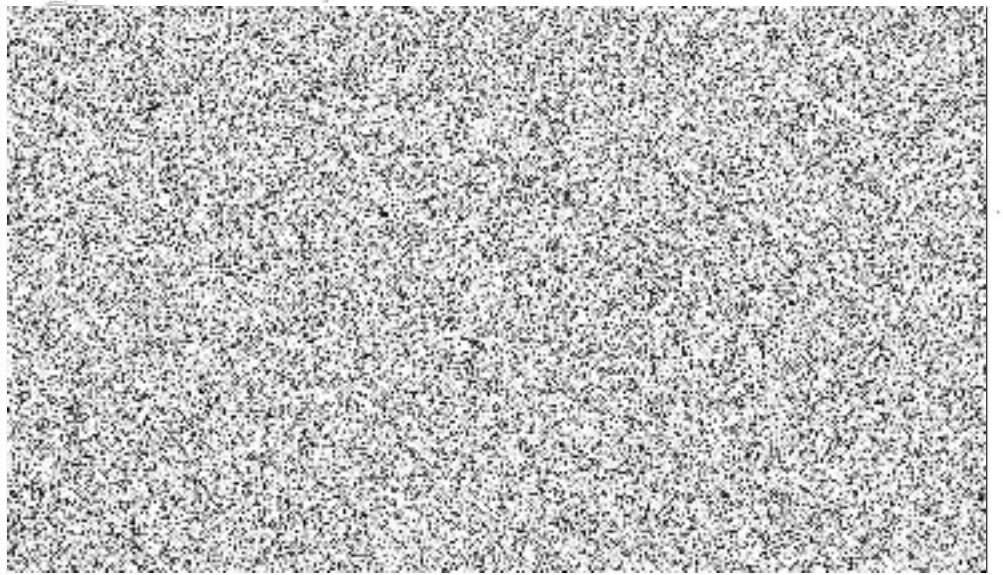
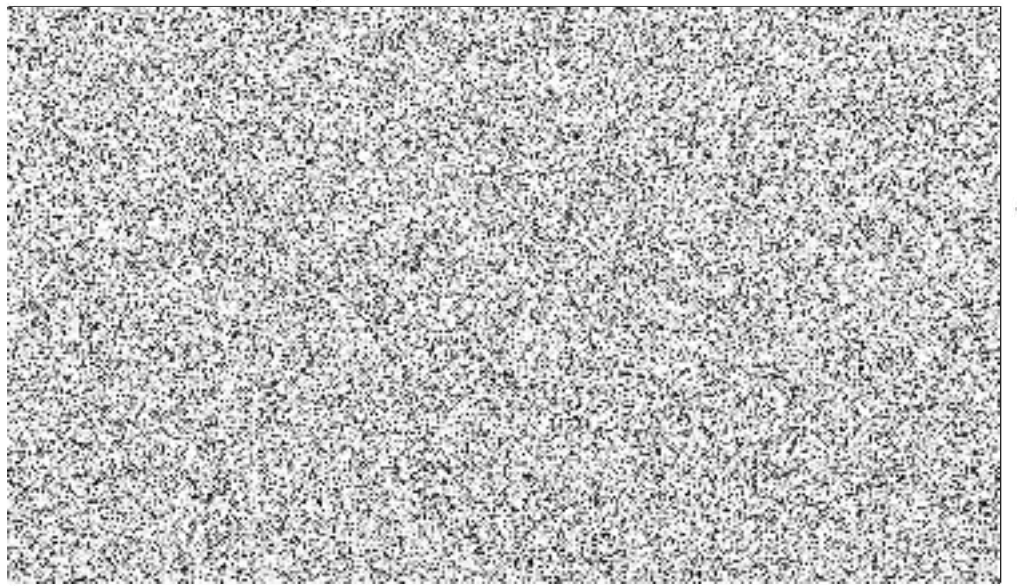

Handwritten text, possibly a signature or name, located in the lower-left quadrant of the page.

Doložka konverze do dokumentu obsaženého v datové zprávě

Tento dokument, který vznikl převedením vstupu v listinné podobě do podoby elektronické pod poradovým číslem **501017_009230**, skládající se z **2** listů, se doslovně shoduje s obsahem vstupu.

Vstup bez viditelného prvku.

Jméno a příjmení osoby, která konverzi provedla



Vystavil: **Česká pošta, s.p.**

Pracoviště: **Hradec Králové 2**

Česká pošta, s.p. dne **04.03.2020**

