









Dodatek č. 1
ke kupní smlouvě k veřejné zakázce
„Nákup zimních pneumatik mimo RD 2021“
 Č.J.: KRPU-159515-16/ČJ-2021-0400VZ

Článek I.
Smluvní strany

Název:	Česká republika – Krajské ředitelství policie Ústeckého kraje (dále „KŘP-U“)
Sídlo:	Lidické náměstí 899/9, 401 79 Ústí nad Labem 2
Kontaktní adresa:	Krajské ředitelství policie Ústeckého kraje, Lidické náměstí 899/9, 401 79 Ústí nad Labem 2
IČO:	75151537
DIČ:	CZ75151537
Bankovní spojení:	Česká národní banka Ústí nad Labem 1546881/0710
Ve věcech smlouvy oprávněn jednat:	 vedoucí automobilního oddělení KŘP-U
Ve věcech technických oprávněn jednat:	 referentka majetkové správy automobilního oddělení KŘP-U
Osoba odpovědná za převzetí zboží:	 skladník automobilního oddělení KŘP-U
E-mail:	
Telefon:	

(dále jen „**kupující**“)

a

Název:	Autopneu Urban s.r.o.
Sídlo:	Opavská 801/8a, 603 00 Brno
Korespondenční adresa:	Lázeňská 82, 568 02 Svitavy
IČO:	27671739
DIČ:	CZ27671739
Zapsaná v obchodním rejstříku	vedeném u Krajského soudu v Brně, oddíl C, vložka 50821
Zastoupená:	 jednatel
Bankovní spojení:	CSOB, a.s.
Číslo účtu:	199323252/0300
Tel.:	
E-mail:	
Datová schránka:	segpnyr

(dále jen „**prodávající**“)

(dále společně označovány jako „**smluvní strany**“)

Článek II.
Úvodní ustanovení

- Smluvní strany mezi sebou dne 11. října 2021 uzavřeli kupní smlouvu na „Nákup zimních pneumatik mimo RD 2021“ pod č.j. KRPU-159515-14/ČJ-2021-0400VZ (dále jen „smlouva“), kde předmětem smlouvy je dodání zimních pneumatik dle krycího listu uvedeného v příloze č. 1 smlouvy.
- V souladu s ustanovením článku VIII. odst. 6 smlouvy se smluvní strany dohodly na následující změně smlouvy.

Článek III.
Úvodní ustanovení

1. Smluvní strany se dohodly na změně dodávaného typu pneumatiky, jež je uveden v příloze č. 1 předmětné kupní smlouvy a to konkrétně v položce č. 6: 215/65 R17 zimní, rychlostní index V(240km/h), index nosnosti 99 – se mění tak, že se původně nabízený typ pneumatiky GT Radial Winter 2 Pro Sport mění za typ pneumatiky Sailun Ice Blaser Alpine EVO1.
2. **Ostatní ustanovení smlouvy se nemění.**

Článek IV.
Závěrečná ustanovení

1. Tento dodatek nabývá platnosti dnem jeho podpisu oběma smluvními stranami a účinnosti dnem zveřejnění tohoto dodatku v registru smluv ve smyslu zákona č. 340/2015 Sb., o zvláštních podmínkách účinnosti některých smluv, uveřejňování těchto smluv a o registru smluv v platném znění.
2. Tento dodatek smlouvy je vyhotoven ve 3 stejnopisech, z nichž 2 obdrží objednatel a 1 poskytovatel.
3. Každá ze smluvních stran prohlašuje, že tento dodatek uzavírá svobodně a vážně, že považuje obsah tohoto dodatku za určitý a srozumitelný a že jsou jí známy veškeré skutečnosti, jež jsou pro uzavření tohoto dodatku rozhodující, na důkaz čehož připojují smluvní strany k tomuto dodatku své podpisy.

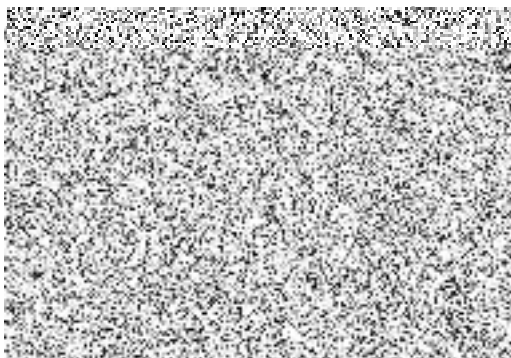

V Ústí nad Labem dne 12 -10- 2021

