

**SMLOUVA o zřízení věcného břemene č.: HO-014330060666/008-MDP****Město Veselí nad Moravou**

sídlo: tř. Masarykova 119, Veselí nad Moravou, 698 01 Veselí nad Moravou
 IČO: 00285455
 DIČ: CZ00285455
 zapsána:
 zastoupena: **JUDr. PhDr. Petr Kolář, Ph.D.**, starosta města
 číslo účtu:
 vlastnický podíl: **1/1**

(dále jen „**Povinná**“)

na straně jedné

a

EG.D, a.s.

se sídlem: Lidická 1873/36, Černá Pole, 602 00 Brno
 IČO: 280 85 400
 DIČ: CZ280 85 400
 zapsána: Společnost je zapsána v Obchodním rejstříku vedeném Krajským soudem v Brně, oddíl B., vložka 8477
 zastoupená: **Ing. Dana Mrvová**, Manažer věcných břemen na základě pověření ze dne 18. 1. 2021
 bankovní spojení: Komerční banka, a.s.
 číslo účtu: ████████████████████

(dále jen „**Oprávněná**“)

na straně druhé

(Povinná a Oprávněná společně rovněž jako „**Smluvní strany**“)

uzavřely níže uvedeného dne, měsíce a roku tuto:

Smlouvu o zřízení věcného břemene č.: HO-014330060666/008-MDP (dále jen „**SMLOUVA**“)

k provedení (v souladu s) ustanovení § 25 odst. 4 zákona č. 458/2000 Sb., energetický zákon v platném znění,
 a §1257 a násl. zákona č. 89/2012 Sb., občanský zákoník

ČLÁNEK I. - ÚVODNÍ UJEDNÁNÍ

1.1. Oprávněná je provozovatelem distribuční soustavy (dále jen „PDS“) na území vymezeném licenci. Distribuční soustava je provozována ve veřejném zájmu. PDS má povinnost zajišťovat spolehlivé provozování, obnovu a rozvoj distribuční soustavy na území vymezeném licenci, přičemž zřízení tohoto věcného břemene je ze strany Oprávněné jedním ze zákonem daných předpokladů pro plnění této povinnosti.

1.2. Povinná prohlašuje, že je jediným a výlučným vlastníkem

Kontakty ve věci smlouvy o VB:

- ve věcech technických:

Ing. Dana Mrvová ██████████

- na zhotovitele smlouvy:

Ivana Crhová - ██████████

HO-1030052580/14330060666/008-MDP

- pozemku parc.č. **4608/30, 4643/528, 4645/1, 4645/2, 4645/4, 4645/9, 4705/28, 4705/5, 5050/1, 8207** v katastrálním území Veselí-Předměstí, obec Veselí nad Moravou, okres Hodonín (dále jen „Pozemek“). Katastrální úřad pro Jihomoravský kraj, Katastrální pracoviště Hodonín eviduje předmětný Pozemek zapsaný v katastru nemovitostí na LV č. **10001** pro katastrální území Veselí-Předměstí.
- 1.3. Pozemek se nachází na území vymezeném licencí, v němž Oprávněná provozuje distribuční soustavu. Oprávněná má povinnost zřídit věcné břemeno umožňující zřídit a provozovat ve smyslu § 25 odst. 3 písm. e) energetického zákona na Pozemku zařízení distribuční soustavy.
- 1.4. Distribuční soustava je liniovou stavbou ve smyslu § 509 zákona č. 89/2012 Sb., občanský zákoník a nejedná se tak o součást pozemku.

ČLÁNEK II. - PŘEDMĚT SMLOUVY

- 2.1. Předmětem Smlouvy je zřízení a vymezení věcného břemene podle §25 odst. 4 energetického zákona a to jako osobní služebnost ve prospěch PDS dle tohoto zákona (dále též jen „věcné břemeno“). Obsah věcného břemene je specifikován v článku III. této Smlouvy na Pozemku ve prospěch Oprávněné v rozsahu uvedeném ve Smlouvě a vyplývajícím z příslušných ustanovení energetického zákona.

ČLÁNEK III. - SPECIFIKACE VĚCNÉHO BŘEMENE

- 3.1. Smluvní strany se dohodly, že Povinná, jako vlastník Pozemku, zřizuje k Pozemku ve prospěch Oprávněné právo věcného břemene podle §25 odst. 4 energetického zákona, když jeho obsah a rozsah jeho výkonu je blíže uveden v příslušných ustanovení energetického zákona.
- 3.2. Smluvní strany berou na vědomí, že se změnou vlastníka Pozemku přechází i práva a povinnosti vyplývající z věcného břemene na nabyvatele Pozemku.
- 3.3. Oprávněná je vlastníkem a provozovatelem stavby „**Veselí n.M.,rozš. VN,TS,NN,lok. Za Tratí**“. Smluvní strany se za účelem umístění distribuční soustavy - **kabelové vedení NN, uzemnění, rozpojovací skříň, kabelové vedení VN, uzemnění, sloup**

(dále jen „distribuční soustava“) na Pozemku a za účelem jejího provozování dohodly na zřízení věcného břemene, jehož obsahem je právo Oprávněné zřídit a provozovat distribuční soustavu na Pozemku.

Věcné břemeno zahrnuje též právo Oprávněné provádět na distribuční soustavě úpravy za účelem její obnovy, výměny, modernizace nebo zlepšení její výkonnosti, včetně jejího odstranění.

- 3.4. Rozsah věcného břemene vymezuje:

- Geometrický plán č.: 2974-175a/2021 zhotovený firmou GEODETIKÉ PRÁCE Ing.Michna a Ing.Palát s.r.o., který ověřil(a) Ing. Luděk Palát dne 24.06.2021 pod č.: 386/2021 a za Katastrální úřad pro Jihomoravský kraj, Katastrální pracoviště Hodonín potvrdil(a) Markéta Hrdá dne 01.07.2021 pod č.: 689/2021-706

Citovaný geometrický plán je přílohou a nedílnou součástí této Smlouvy.

- 3.5. Povinná z věcného břemene bere na vědomí, že distribuční soustava je chráněna ochrannými pásmy dle

Kontakty ve věci smlouvy o VB:

- ve věcech technických:

Ing. Dana Mrvová

- na zhotovitele smlouvy:

Ivana Crhová

HO-1030052580/14330060666/008-MDP

energetického zákona. Ochranné pásmo slouží k zajištění spolehlivého provozu distribuční soustavy a k ochraně života, zdraví a majetku osob.

- 3.6. Povinná z věcného břemene je povinna strpět výkon práva Oprávněné vyplývající z této smlouvy a energetického zákona a zdržet se veškeré činnosti, co vede k ohrožení součásti distribuční soustavy a omezení výkonu tohoto práva Oprávněné.
- 3.7. Věcné břemeno zřízené touto Smlouvou se sjednává jako časově neomezené a zaniká v případech stanovených zákonem.

ČLÁNEK IV. - DALŠÍ PRAVA

- 4.1. Oprávněná z věcného břemene má ve vztahu k Pozemku dále oprávnění, která jí, jako PDS, vznikem věcného břemene dle této Smlouvy přísluší ze zákona a to z ustanovení § 25 odst. 3 písm. f) a g) energetického zákona, především pak:
- vstupovat a vjíždět na Pozemek v souvislosti s realizací práv vyplývajících jí z věcného břemene podle odst. 3.3. článku III. této Smlouvy.
- 4.2. Oprávněná je povinna při výkonu oprávnění popsaných shora postupovat coby PDS striktně ve smyslu § 25 odst. 8 energetického zákona, tj. co nejvíce šetřit práva Povinné a vstup na Pozemek jí bezprostředně oznámit. Po skončení prací je povinna uvést Pozemek do předchozího stavu, a není-li to možné s ohledem na povahu provedených prací, do stavu odpovídajícího předchozímu účelu nebo užívání Pozemku a bezprostředně oznámit tuto skutečnost Povinné. Po provedení odstranění nebo okleštění stromů je povinna na svůj náklad provést likvidaci vzniklého klestu a zbytků po těžbě.

ČLÁNEK V. - CENA A PLATEBNÍ PODMÍNKY

- 5.1. Věcné břemeno podle této Smlouvy se zřizuje úplatně.
- 5.2. Jednorázová náhrada za zřízení věcného břemene se sjednává ve výši **216 900,00 Kč** (slovy: dvěšestšestnácttisícdevětset korun českých).

K této částce bude připočítána platná sazba DPH.

- 5.3. Jednorázová úplata, která odpovídá hodnotě zřizovaného práva, bude Povinné uhrazena na základě daňového dokladu – faktury vystavené Povinnou s termínem splatnosti min. 21 dnů od doručení vyrozumění o provedeném vkladu do katastru nemovitostí dle této Smlouvy.
Daňový doklad – faktura musí být vystavena na fakturační společnost: **EG.D, a.s.**
Povinná poznámka – uvedení čísla smlouvy na daňovém dokladu (faktuře):
Úhrada věcného břemene dle smlouvy EG.D číslo **HO-014330060666/008-MDP**
Daňový doklad - faktura bude zaslána na adresu: **EGD electronic invoice, P.O.Box 13, Praha 225 13.**

ČLÁNEK VI. - VKLAD VĚCNÉHO BŘEMENE DO VEŘEJNÉHO SEZNAMU

- 6.1. Smluvní strany se dohodly, že návrh na zahájení řízení o zápisu práva věcného břemene zřizovanému

Kontakty ve věci smlouvy o VB:

- ve věcech technických:

Ing. Dana Mrvová

- na zhotovitele smlouvy:

Ivana Crhová -

HO-1030052580/14330060666/008-MDP

touto Smlouvou k Pozemku do katastru nemovitostí bude podán příslušnému katastrálnímu úřadu Oprávněnou. Správní poplatek za návrh na zahájení řízení o povolení vkladu práva do katastru nemovitostí uhradí Oprávněná.

- 6.2. Věcné břemeno podle této Smlouvy vzniká v souladu s ustanovením občanského zákoníku zápisem do veřejného seznamu (katastr nemovitostí). Právní účinky zápisu nastávají k okamžiku, kdy návrh na zápis došel příslušnému katastrálnímu úřadu.

ČLÁNEK VII. - DOLOŽKA DLE ZÁKONA O OBCÍCH

- 7.1. Povinná z věcného břemene prohlašuje, že tato Smlouva je uzavřena v souladu s ustanovením §41 odst. 2 zákona č. 128/2000Sb., o obcích v platném znění.
- 7.2. Uzavření této Smlouvy bylo schváleno radou města usnesením č. 19/31/RMV/2019 ze dne 18.12.2019 .
- 7.3. Smlouva podléhá ve smyslu zákona 340/2015 Sb., o zvláštních podmínkách účinnosti některých smluv, uveřejňování těchto smluv a o registru smluv (zákon o registru smluv) uveřejnění v registru smluv. Smluvní strany se dohodly, že Povinná zajistí uveřejnění Smlouvy v registru smluv dle § 6 odst. 1 zákona o registru smluv, a to nejpozději do 1 měsíce od uzavření Smlouvy. Povinná se zavazuje za účelem podání návrhu na vklad doložit Oprávněné potvrzení o řádném uveřejnění Smlouvy. Konvertovaná podoba potvrzení o uveřejnění smlouvy se stane nedílnou součástí Smlouvy

ČLÁNEK VIII. - OSTATNÍ UJEDNÁNÍ

- 8.1. Smluvní strany se zavazují, že pokud příslušný katastrální úřad vyzve účastníky k odstranění případných nedostatků návrhu na zahájení řízení o povolení vkladu, případně listiny, na základě které má být právo zapsáno, vyvinou potřebnou součinnost k jejich odstranění ve stanovené lhůtě.
- 8.2. V případě, že příslušný katastrální úřad v řízení o povolení vkladu řízení zastaví či zamítne, Smluvní strany se zavazují poté uzavřít ve lhůtě do 30 - ti kalendářních dnů ode dne doručení rozhodnutí katastrálního úřadu o zastavení či zamítnutí vkladu oběma Smluvními stranám novou Smlouvu s totožným obsahem za stejných cenových podmínek, ve které budou odstraněny všechny nedostatky, které bránily povolení vkladu práva dle této smlouvy, bude-li to možné.
- 8.3. Oprávněná je povinna (prostřednictvím mandátáře) doručit kopii návrhu na zahájení řízení o povolení vkladu práva do KN s vyznačením data přijetí (podání) na KP KÚ (nebo jiného dokladu o doručení – doručenky) do 5-ti pracovních dnů na adresu Povinné ode dne podání na katastrálním úřadě. Smluvní strany si mohou smluvně dohodnout i jiný (alternativní) způsob doručení návrhu na zahájení řízení, například faxem, mailem apod.

ČLÁNEK IX. – OCHRANA OSOBNÍCH ÚDAJŮ:

- 9.1. V tomto článku jsou uvedeny základní informace o zpracování osobních údajů zástupců Povinné Oprávněnou. Podrobné informace jsou dostupné na www.egd.cz v sekci Ochrana osobních údajů.
- 9.2. Oprávněná bude zpracovávat osobní údaje zástupce Povinné na základě svého oprávněného zájmu pro

Kontakty ve věci smlouvy o VB:

- ve věcech technických:

Ing. Dana Mrvová

- na zhotovitele smlouvy:

Ivana Crhová - +

HO-1030052580/14330060666/008-MDP

účely přípravy, uzavření a plnění této Smlouvy, vnitřní evidence a kontroly, ochrany právních nároků a provozních potřeb. Proti takovému zpracování má zástupce Povinné právo podat námitku.

- 9.3. Podpisem této Smlouvy zástupce Povinné potvrzuje, že se seznámil s informacemi uvedenými v tomto článku a dalšími informacemi o zpracování osobních údajů dostupnými na www.egd.cz v sekci Ochrana osobních údajů, a to včetně práv, které Povinné a jejím zástupcům náleží.

ČLÁNEK X. - ZÁVĚREČNÁ UJEDNÁNÍ

- 10.1. Smlouva nabývá účinnosti okamžikem jejího uzavření. Pro případ, že Smlouva není uzavírána za přítomnosti obou Smluvních stran, platí, že Smlouva nebude uzavřena, pokud ji Povinná či Oprávněná podepíše s jakoukoliv změnou či odchylkou, byť nepodstatnou, nebo dodatkem, ledaže druhá Smluvní strana takovou změnu či odchylku nebo dodatek následně schválí.
- 10.2. Smlouva může být měněna nebo doplňována pouze formou vzestupně číslovaných písemných dodatků podepsaných oběma Smluvními stranami.
- 10.3. Smlouva a právní vztahy z ní vyplývající se řídí právním řádem České republiky.
- 10.4. Na právní vztahy vyplývající nebo související s touto Smlouvou a v ní nebo v energetickém zákoně výslovně neupravené se přiměřeně uplatní ustanovení občanského zákoníku.
- 10.5. Smlouva je sepsána v 3 stejnopisech, z nichž po jednom obdrží Povinná a Oprávněná a jeden stejnopis bude Oprávněnou použit pro účely příslušného řízení o zápisu věcného břemene do katastru nemovitostí.
- 10.6. Smluvní strany prohlašují, že si Smlouvu před jejím podpisem přečetly, že byla uzavřena po vzájemné dohodě, podle jejich pravé a svobodné vůle, dobrovolně, určitě, vážně a srozumitelně, nikoliv v tísní, pod nátlakem ani za nápadně nevýhodných podmínek, což stvrzují svými podpisy. Smluvní strany prohlašují, že Smlouva představuje úplnou dohodu o veškerých jejích náležitostech a neexistují náležitosti, které by smluvní strany neujednaly.

Povinná

V(ve) VESELA NLOK., dne 08. 10. 2021

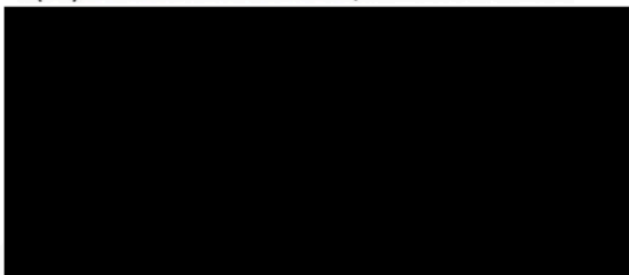

Oprávněná

10-08-2021

V (ve): Brno, dne.....

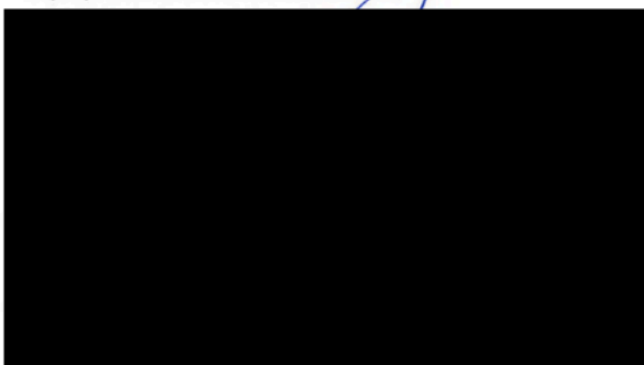

Kontakty ve věci smlouvy o VB:

- ve věcech technických:
- na zhotovitele smlouvy:

Ing. Dana Mrvová
Ivana Crhová -

HO-1030052580/14330060666/008-MDP

VÝKAZ DOSAVADNÍHO A NOVÉHO STAVU ÚDAJŮ KATASTRU NEMOVITOSTÍ

Dosavadní stav			Nový stav															
Označení pozemku parc. číslem	Výměra parcely		Druh pozemku	Označení pozemku parc. číslem	Výměra parcely		Druh pozemku	Typ stavby	Zpus. určení výměr	Porovnání se stavem evidence právních vztahů								
	Zpusob využití				Zpusob využití					Zpusob využití		Zpusob využití	Zpusob využití	Díl přechází z pozemku označeného v katastru nemovitostí		Číslo listu vlastnictví	Výměra dílu	
ha	m ²	ha	m ²	ha	m ²	ha	m ²	katastru nemovitostí	dřívejší poz. evidenci	ha	m ²							
4608/30												4608/30			10001			
4643/528												4643/528			10001			
4645/1												4645/1			10001			
4645/2												4645/2			10001			
4645/4												4645/4			10001			
4645/9												4645/9			10001			
4705/5												4705/5			10001			
4705/28												4705/28			10001			
5050/1												5050/1			10001			
8207												8207			10001			

DRUH VĚCNÉHO BŘEMENE: dle listiny

OPRÁVNĚNÝ: dle listiny

GEOMETRICKÝ PLÁN pro vymezení rozsahu věcného břemene k části pozemku	Geometrický plán ověřil úředně oprávněný zeměměřický inženýr:		Stejnopis ověřil úředně oprávněný zeměměřický inženýr:		
	Jméno, příjmení: Ing. Luděk Palát		Jméno, příjmení: Ing. Luděk Palát		
	Číslo položky seznamu úředně oprávněných zeměměřických inženýrů: 1779/1998		Číslo položky seznamu úředně oprávněných zeměměřických inženýrů: 1779/1998		
	Dne: 24. června 2021 Číslo: 386/2021		Dne: 1.7.2021 Číslo: 301/2021		
Náležitostmi a přesností odpovídá právním předpisům.		Tento stejnopis odpovídá geometrickému plánu v elektronické podobě uloženému v dokumentaci katastrálního úřadu.		Ověření stejnopisu geometrického plánu v listinné podobě.	
Vyhotovitel: GEODETICKÉ PRÁCE Ing. Michna a Ing. Palát s.r.o., 40.pluku 1351, Valašské Meziříčí tel. 571613990, IČO: 26869322		Katastrální úřad souhlasí s očíslováním parcel.			
Číslo plánu: 2974-175a/2021		KÚ pro Jihomoravský kraj KP Hodonín Markéta Hrdá PGP-689/2021-706 2021.07.01 06:34:44 CEST			
Okres: Hodonín					
Obec: Veselí nad Moravou					
Kat. území: Veselí-Předměstí					
Mapový list: Uherské Hradiště 7-6/32, /41					
Dosavadním vlastníkům pozemků byla poskytnuta možnost seznámit se v terénu s průběhem navrhovaných nových hranic, které byly označeny předepsaným způsobem:					

Seznam souřadnic (S-JTSK)				
bodů	Souřadnice pro zápis do KN		Kód kv.	Poznámka
	Y	X		
2864-3	543632.92	1193084.31	3	věcné břemeno
2973-233	543634.37	1193075.82	3	věcné břemeno
2973-308	543855.38	1193095.70	3	věcné břemeno
2973-309	543855.28	1193096.20	3	věcné břemeno
2973-310	543863.83	1193097.12	3	věcné břemeno
2973-311	543863.75	1193097.62	3	věcné břemeno
2973-312	543868.87	1193097.93	3	věcné břemeno
2973-313	543868.83	1193098.43	3	věcné břemeno
2973-314	543870.24	1193097.98	3	věcné břemeno
2973-315	543870.28	1193098.48	3	věcné břemeno
2973-316	543872.81	1193097.55	3	věcné břemeno
2973-317	543872.93	1193098.03	3	věcné břemeno
2973-318	543875.57	1193096.67	3	věcné břemeno
2973-319	543875.81	1193097.11	3	věcné břemeno
2973-320	543876.59	1193095.88	3	věcné břemeno
2973-322	543876.93	1193095.30	3	věcné břemeno
12	543876.42	1193096.64	3	věcné břemeno
13	543876.63	1193095.59	3	věcné břemeno
14	543877.34	1193095.84	3	věcné břemeno
15	543878.24	1193095.59	3	věcné břemeno
16	543878.15	1193095.10	3	věcné břemeno
17	543877.34	1193096.18	3	věcné břemeno
18	543876.75	1193096.91	3	věcné břemeno
19	543638.33	1193079.96	3	věcné břemeno
20	543638.59	1193079.62	3	věcné břemeno
21	543638.63	1193079.30	3	věcné břemeno
22	543638.10	1193078.33	3	věcné břemeno
23	543637.65	1193076.96	3	věcné břemeno
24	543637.14	1193076.48	3	věcné břemeno
25	543635.88	1193076.23	3	věcné břemeno
26	543635.05	1193075.67	3	věcné břemeno
27	543634.61	1193075.72	3	věcné břemeno
28	543633.07	1193077.10	3	věcné břemeno
29	543630.46	1193078.38	3	věcné břemeno
30	543633.72	1193076.59	3	věcné břemeno
31	543629.40	1193080.48	3	věcné břemeno
32	543633.19	1193085.50	3	věcné břemeno
33	543632.85	1193086.92	3	věcné břemeno
34	543632.16	1193085.50	3	věcné břemeno
35	543631.95	1193086.42	3	věcné břemeno
36	543631.74	1193088.04	3	věcné břemeno
37	543631.16	1193087.20	3	věcné břemeno
38	543627.77	1193089.91	3	věcné břemeno
39	543627.41	1193088.97	3	věcné břemeno
40	543625.05	1193090.71	3	věcné břemeno
41	543624.83	1193089.73	3	věcné břemeno
42	543620.13	1193091.44	3	věcné břemeno
43	543619.95	1193090.46	3	věcné břemeno
44	543609.97	1193093.86	3	věcné břemeno
45	543609.75	1193092.88	3	věcné břemeno
46	543604.26	1193095.03	3	věcné břemeno
47	543604.04	1193094.05	3	věcné břemeno
48	543601.11	1193095.80	3	věcné břemeno
49	543600.89	1193094.62	3	věcné břemeno
50	543592.39	1193097.75	3	věcné břemeno
51	543592.17	1193096.77	3	věcné břemeno
52	543582.39	1193100.05	3	věcné břemeno
53	543582.13	1193099.09	3	věcné břemeno
54	543576.30	1193101.90	3	věcné břemeno
55	543576.00	1193100.94	3	věcné břemeno
56	543565.89	1193105.19	3	věcné břemeno
57	543565.59	1193104.23	3	věcné břemeno
58	543553.29	1193109.25	3	věcné břemeno
59	543552.97	1193108.31	3	věcné břemeno
60	543542.65	1193112.83	3	věcné břemeno
61	543542.31	1193111.89	3	věcné břemeno
62	543533.40	1193116.36	3	věcné břemeno
63	543533.04	1193115.42	3	věcné břemeno
64	543523.06	1193120.45	3	věcné břemeno
65	543522.68	1193119.53	3	věcné břemeno

Seznam souřadnic (S-JTSK)				
Číslo bodů	Souřadnice pro zápis do KN		Kód kv.	Poznámka
	Y	X		
66	543513.32	1193124.55	3	věcné břemeno
67	543512.92	1193123.63	3	věcné břemeno
68	543503.94	1193128.80	3	věcné břemeno
69	543503.52	1193127.90	3	věcné břemeno
70	543496.32	1193132.51	3	věcné břemeno
71	543495.90	1193131.61	3	věcné břemeno
72	543486.64	1193136.88	3	věcné břemeno
73	543486.22	1193135.98	3	věcné břemeno
74	543478.33	1193140.71	3	věcné břemeno
75	543477.91	1193139.81	3	věcné břemeno
76	543469.38	1193145.00	3	věcné břemeno
77	543468.96	1193144.10	3	věcné břemeno
78	543459.90	1193149.32	3	věcné břemeno
79	543459.44	1193148.42	3	věcné břemeno
80	543451.86	1193153.80	3	věcné břemeno
81	543451.38	1193152.92	3	věcné břemeno
82	543442.09	1193159.24	3	věcné břemeno
83	543441.59	1193158.38	3	věcné břemeno
84	543433.72	1193164.17	3	věcné břemeno
85	543433.22	1193163.31	3	věcné břemeno
86	543423.59	1193169.75	3	věcné břemeno
87	543423.11	1193168.87	3	věcné břemeno
88	543419.34	1193171.96	3	věcné břemeno
89	543418.88	1193171.08	3	věcné břemeno
90	543413.53	1193175.30	3	věcné břemeno
91	543413.25	1193174.08	3	věcné břemeno
92	543413.27	1193175.78	3	věcné břemeno
93	543412.25	1193174.94	3	věcné břemeno
94	543413.22	1193176.32	3	věcné břemeno
95	543412.22	1193176.58	3	věcné břemeno
98	543427.42	1193199.37	3	věcné břemeno
99	543429.87	1193203.09	3	věcné břemeno
100	543431.55	1193206.31	3	věcné břemeno
101	543429.01	1193203.59	3	věcné břemeno
102	543430.65	1193206.75	3	věcné břemeno
103	543432.81	1193209.07	3	věcné břemeno
104	543431.91	1193209.53	3	věcné břemeno
105	543436.23	1193215.06	3	věcné břemeno
106	543435.37	1193215.58	3	věcné břemeno
107	543444.49	1193228.47	8	věcné břemeno
108	543443.62	1193228.97	8	věcné břemeno
109	543454.04	1193244.32	3	věcné břemeno
110	543453.45	1193245.35	3	věcné břemeno
111	543460.24	1193254.78	3	věcné břemeno
112	543459.11	1193254.84	3	věcné břemeno
114	543461.51	1193260.54	8	věcné břemeno
115	543462.44	1193260.39	3	věcné břemeno
116	543463.19	1193259.95	3	věcné břemeno
117	543463.92	1193259.12	3	věcné břemeno
118	543464.24	1193258.06	8	věcné břemeno
119	543464.24	1193257.04	3	věcné břemeno
120	543464.02	1193256.27	3	věcné břemeno
121	543463.37	1193255.36	3	věcné břemeno
122	543462.47	1193254.84	3	věcné břemeno
123	543461.61	1193254.65	8	věcné břemeno
124	543457.98	1193255.91	8	věcné břemeno
130	543631.98	1193084.69	3	věcné břemeno
131	543426.58	1193199.93	3	věcné břemeno
134	543419.29	1193186.49	3	průsečík
135	543418.41	1193186.99	3	průsečík
136	543428.29	1193200.68	8	průsečík
137	543427.23	1193200.91	8	průsečík
138	543441.45	1193223.54	8	průsečík
139	543440.58	1193224.04	8	průsečík
140	543453.19	1193242.92	8	průsečík
141	543452.33	1193243.48	8	průsečík
142	543455.33	1193246.50	8	průsečík
143	543458.54	1193255.38	8	průsečík
144	543461.62	1193260.52	8	průsečík
145	543449.53	1193238.82	8	průsečík

PŘEHLED KLADU SITUACÍ

Situa

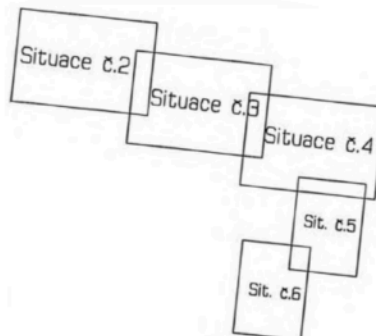
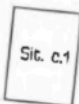

4608/30

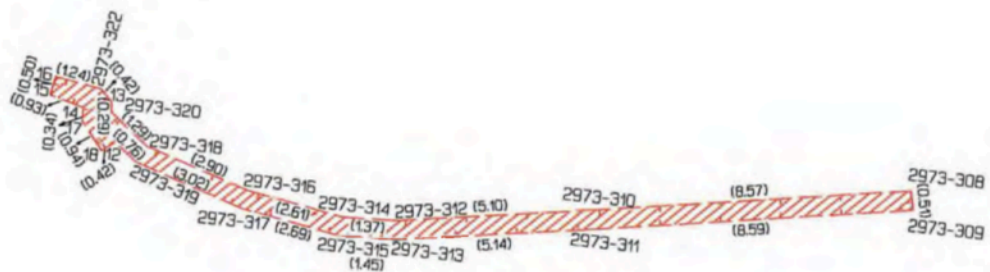

4666/2

4427/2

5051/1

Situace č.2

5050/1

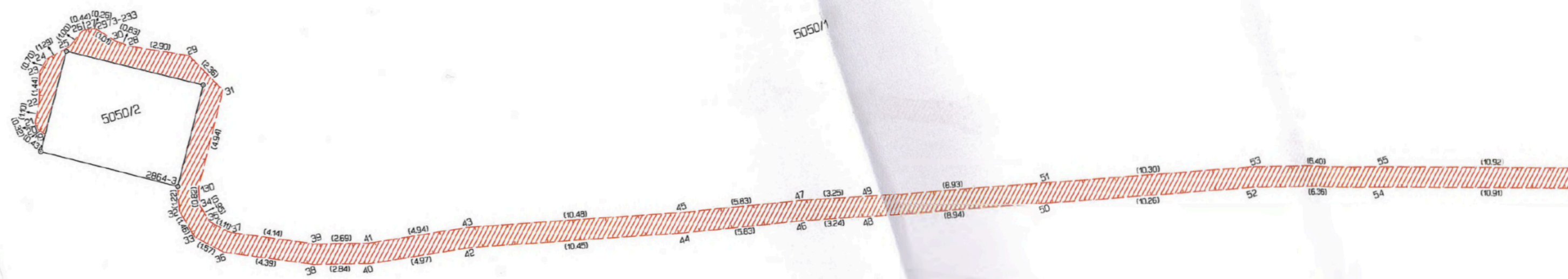

8208

Situace č.3

5050/1



4666/3

4647/144

4647/184

4647/183

5051/1

5051/2

(10.59)

67

(10.32)

68

(8.47)

71

(10.62)

73

(10.56)

66

(10.30)

68

(8.48)

70

(10.63)

72

8208

4427/2

Situace č.4



5050/1

8208

4647/144

4647/180

4647/179

4666/3

8473

5052

5051/2

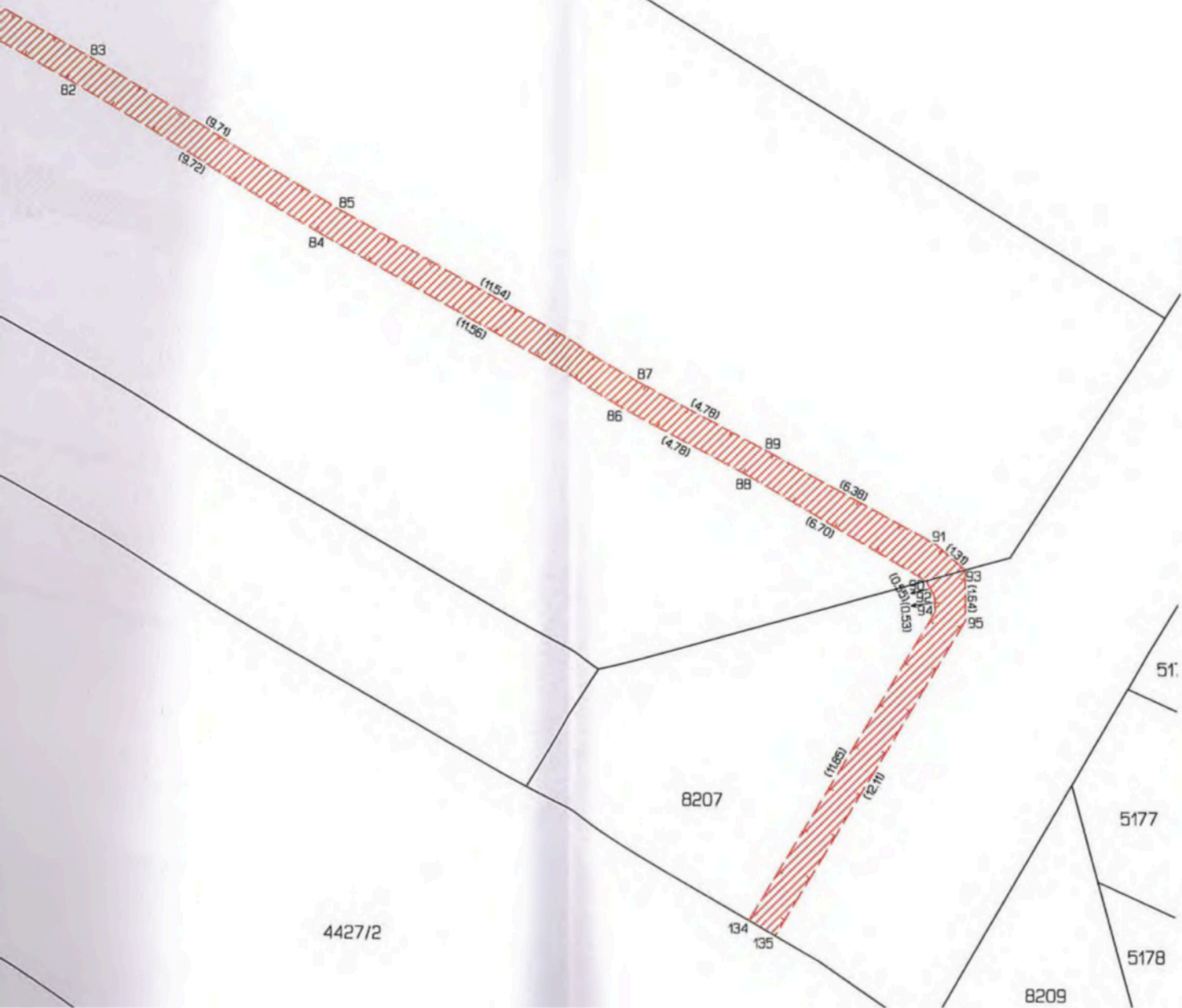

8207

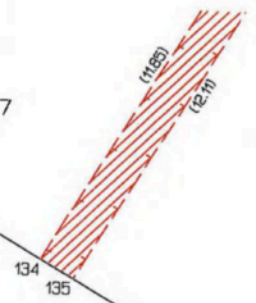

Situace č.5

4666/3

4427/2

134
135

4647/179

4647/144

4705/5

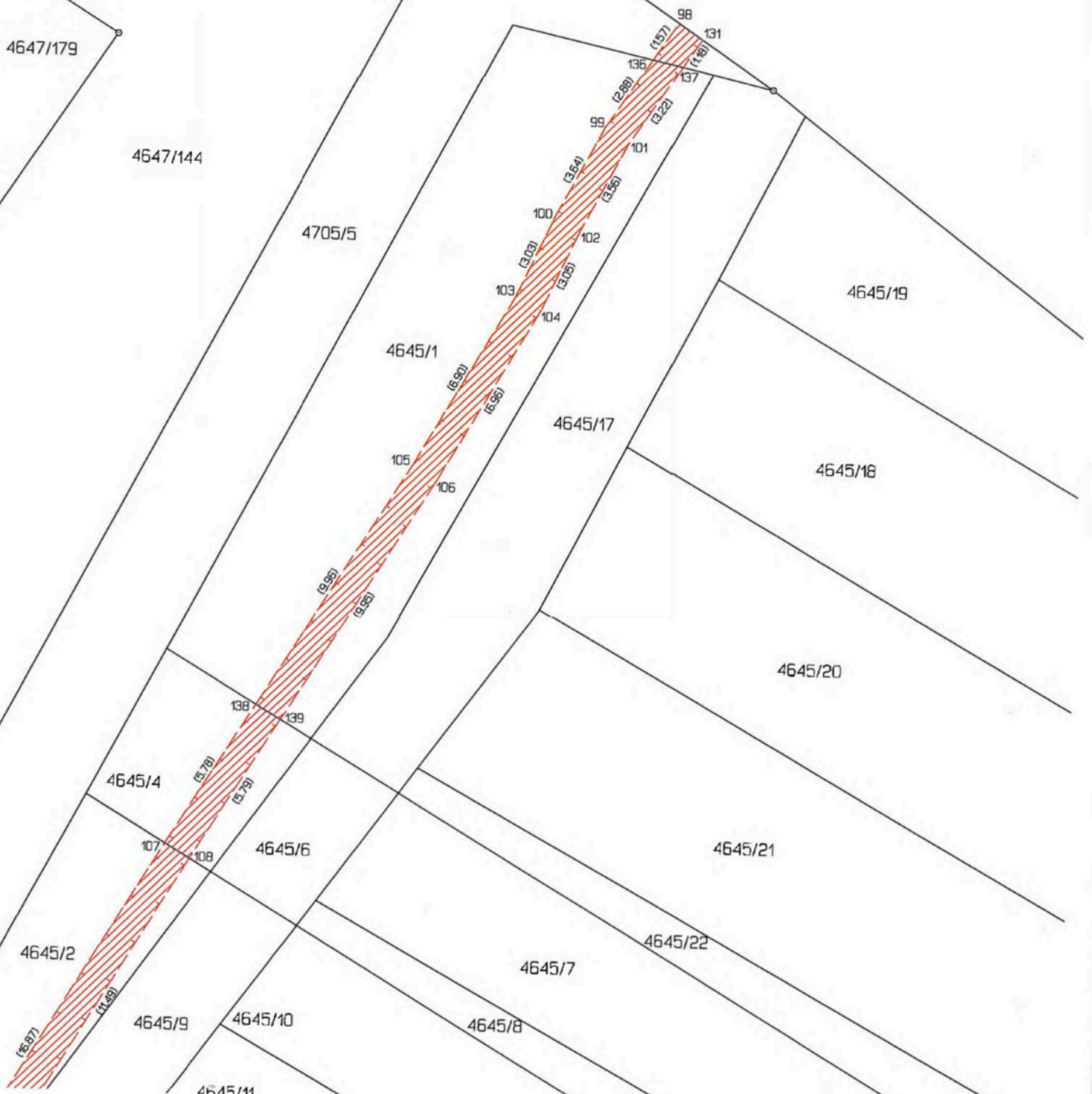

4645/19

4645/1

4645/17

4645/18

4645/20

4645/4

4645/6

4645/21

4645/2

4645/7

4645/22

4645/9

4645/10

4645/8

4645/11

Situace č.6

