



VÝKAZ DOSAVADNÍHO A NOVÉHO STAVU UDAJŮ KATASTRU NEMOVITOSTI

Dosavadní stav			Nový stav													
Označení pozemku parc. číslem	Výměra parcely		Druh pozemku	Označení pozemku parc. číslem	Výměra parcely		Druh pozemku	Typ stavby	Způsob využití	Způsob využití	Způsob využití	Porovnání se stavem evidence právních vztahů				
	Způsob využití	ha			m ²	Způsob využití						ha	m ²	Díl přechází z pozemku označeného v katastru nemovitosti	dřívější poz. evidenci	Číslo listu vlastnictví
1177												1177		872		
2092												2092		1502		
2150/1												2150/1		1220		

Druh věcného břemene: dle smluv

Oprávněný: dle smluv

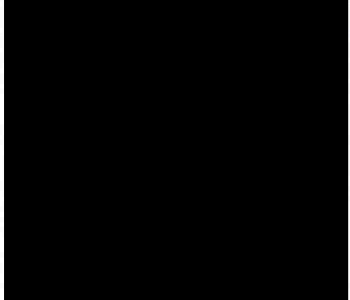
<p>GEOMETRICKÝ PLÁN pro vyznačení věcného břemene</p>	<p>Geometrický plán ověřil úředně oprávněný zeměměřický inženýr:</p>	<p>Stejnopis ověřil úředně oprávněný zeměměřický inženýr:</p>
	<p>Jméno, příjmení: </p>	<p>Jméno, příjmení: </p>
	<p>Číslo položky seznamu úředně oprávněných zeměměřických inženýrů: 1659/1996</p>	<p>Číslo položky seznamu úředně oprávněných zeměměřických inženýrů: 1659/196</p>
	<p>Dne: 21.1.2021 Číslo: 14/2021</p>	<p>Dne: 22.7.2021 Číslo: 74/2021</p>
<p>Náležitostmi a přesností odpovídá právním předpisům.</p>	<p>Katastrální úřad souhlasí s očíslováním parcel.</p>	<p>Tento stejnopis odpovídá geometrickému plánu v elektronické podobě uloženému v dokumentaci katastrálního úřadu.</p>
<p>Vyhotovitel: G.K.S. spol. s r.o. Jeronýmova 8 618 00 Brno</p>	<p>KÚ pro Jihomoravský kraj KP Brno-město  PGP-139/2021-702 2021.01.22 11:04:59 CET</p>	<p>Ověření stejnopisu geometrického plánu v listinné podobě.</p> 
<p>Číslo plánu: 2250-14/2021</p>		
<p>Okres: Brno – město</p>		
<p>Obec: Brno</p>		
<p>Kat. území: Chřlice</p>		
<p>Mapový list: DKM</p>		
<p>Dosavadním vlastníkům pozemků byla poskytnuta možnost seznámit se v terénu s průběhem navrhovaných nových hranic, které byly označeny předepsaným způsobem.</p>		

Seznam souřadnic (S-JTSK)

Číslo bodu	Souřadnice pro zápis do KN		Kód kvality	Poznámka
	Y	X		
1045-2879	597071.97	1167945.34	3	
22	597071.50	1167945.37	3	
23	597069.61	1167947.98	3	
24	597068.81	1167949.02	3	
25	597066.98	1167951.35	3	
26	597065.12	1167951.58	3	
27	597064.40	1167954.95	3	
28	597068.72	1167954.43	3	
29	597070.39	1167952.29	3	
30	597070.68	1167952.54	3	
31	597071.23	1167953.03	3	
32	597071.98	1167953.69	3	
33	597072.74	1167954.37	3	
34	597074.87	1167956.16	3	
35	597076.48	1167956.08	3	
36	597076.32	1167952.98	3	
37	597075.93	1167953.00	3	
38	597074.78	1167952.03	3	
39	597074.04	1167951.37	3	
40	597073.29	1167950.71	3	
41	597072.72	1167950.20	3	
42	597072.29	1167949.84	3	
43	597075.88	1167944.88	3	
44	596641.71	1168052.53	3	
45	596602.72	1168056.08	3	
46	596601.35	1168061.49	3	
47	596640.26	1168057.95	3	
48	595586.72	1167552.67	3	
49	595586.99	1167554.09	3	
50	595587.42	1167556.45	3	
51	595587.95	1167559.11	3	
53	595584.80	1167559.63	3	
54	595584.79	1167559.43	3	
55	595584.32	1167557.03	3	
56	595583.89	1167554.67	3	
57	595583.69	1167553.62	3	

3

1

2

1977/38

1975/35

1975/36

v.
1977/75

k.ú. Modřice
k.ú. Chrlice

1975/37

2070/1

v.
2092

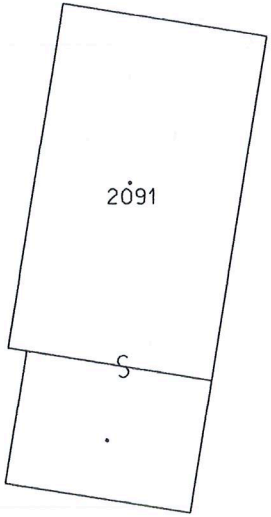
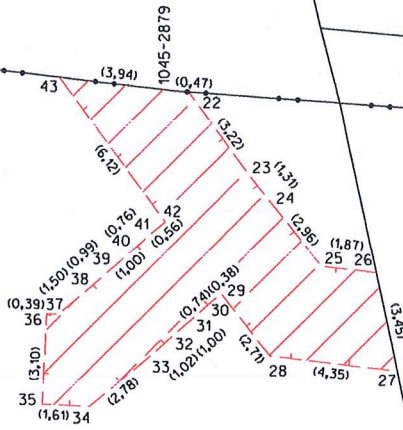

2050/3

4265



1

2

3

