

Dodatek č. 12
ke smlouvě závazku veřejné služby ve veřejné linkové dopravě
v systému Pražské integrované dopravy na roky 2010 až 2024
(linka PID č. 364)

evidenční číslo objednatele-ROPID
evidenční číslo objednatele-obce
evidenční číslo dopravce: 724 12 10

Smluvní strany

1.

Hlavní město Praha

se sídlem orgánů Mariánské náměstí 2, Praha 1

zastoupené

organizací **ROPID** - Regionální organizátor Pražské integrované dopravy

zřízenou ke dni 1. 12. 1993 usnesením 33. Zastupitelstva hlavního města Prahy č. 15 ze dne 25.11.1993, zřizovací listina nově vydána a schválena usnesením Zastupitelstva hlavního města Prahy č. 6/14 ze dne 25. 4. 2019

se sídlem Rytířská 10, 110 00 Praha 1,

zapsaná v Registru ekonomických subjektů ČSÚ

IČO: 60437359

DIČ: CZ60437359 plátce DPH

bank. spojení: 

(dále jen „objednatel ROPID“)

město **Říčany**

IČO: 240702

bank. spojení: č.ú. 

(dále jen objednatel-obec)

Integrovaná doprava Středočeského kraje, příspěvková organizace

zřízená ke dni 1. 11. 2016 usnesením Zastupitelstva Středočeského kraje

č. 020-24/2016/ZK ze dne 19. 9. 2016, zřizovací listina nově vydána a schválena usnesením Zastupitelstva Středočeského kraje č. 084-20/2019/ZK ze dne 26. 8. 2019

se sídlem Sokolovská 100/94, 186 00 Praha 8

zapsaná v obchodním rejstříku, vedeném u městského soudu v Praze, oddíl Pr, vložka 1564

IČO: 05792291 DIČ: CZ05792291

bankovní spojení: 

provozní účet: 

(dále jen „objednatel IDSK“)

(„objednatel-obce“, „objednatel IDSK“ a „objednatel ROPID“ společně dále jen „objednatelé“)
na straně jedné jako objednatelé

a

Pro případ zvýšených nebo snížených výkonů, kdy nedojde ke změně počtu autobusů nebo řidičů dopravce sestaví nákladovou položku ve struktuře Výkazu skutečných nákladů a tržeb (veřejná linková doprava) metodikou výpočtu dle nařízení vlády ČR č. 493/2004 Sb. pro konkrétní linku nebo dotčený svazek linek – Variabilní náklady. Tato položka bude pro takový případ použita k vyčíslení zvýšených nebo snížených nákladů a zahrnuta do vyúčtování provozu dle této smlouvy. V případě dlouhotrvající změny podle variabilních nákladů bude stanovena zvýšená nebo snížená výše úhrady prokazatelné ztráty.

Objednatel-obec uhradí podle předběžného odborného odhadu prokazatelné ztráty dopravci úhradu prokazatelné ztráty na zajištění ostatní dopravní obslužnosti na území Středočeského kraje za období 1. 1. - 31. 3. 2021 ve výši: 117 319,30 Kč
vyplácenou zálohově měsíčně ve výši: 39 106,40 Kč

Podíl úhrady prokazatelné ztráty za ODO objednatele-obce je vyčíslen dle přílohy č. 3 této smlouvy. Úhrada ostatních obcí uvedených v příloze č. 3 je řešena zvláštní smlouvou.

Pro období 1. 1. - 31. 3. 2021 je celková prokazatelná ztráta vzniklá plněním ZVS nepřekročitelná s výjimkou uvedenou v odst. 14. tohoto článku. Výše této ztráty bude závislá na skutečně ujetých kilometrech ODO dle schválených jízdních řádů za období 1. 1. - 31. 3. 2021.“

2. Čl. VI., odst. 6. se mění a nově zní takto:

„6. Platby pro jednotlivé měsíce období 1. 1. - 31. 3. 2021 provedou objednatelé-obce na účet dopravce u bankovního ústavu zálohou vždy do 15. kalendářního dne v běžném kalendářním měsíci na tento běžný kalendářní měsíc. Tento platební kalendář bude uplatňován obdobně i v dalších obdobích.

Nedojde-li k uzavření dodatku této smlouvy na další období, zavazují se objednatelé-obce platit zálohy ve výši 90 % záloh sjednaných a hrazených dopravci dle tohoto odstavce až do doby uzavření dodatku pro příslušný rok nebo jeho část. Smluvní strany se zavazují jednat o uzavření dodatku. Vyrovnaní záloh bude provedeno neprodleně po uzavření nového dodatku.

Objednatel ROPID a objednatel IDSK se zavazují jednat se Středočeským krajem za účelem dořešení ohledně financování dopravní obslužnosti objednávané obcemi pro období od 1. 4. – 31. 12. 2021 a následujících let trvání této smlouvy. Středočeský kraj připravuje ve spolupráci s IDSK a Hl. m. Prahou úpravu cen jízdného, která zohlední kumulovanou inflaci za dobu od poslední změny tarifu. Tyto úpravy budou pro projednání a schválení v orgánech Středočeského kraje a Hl. m. Prahy zohledněny v odhadu tržeb pro 2. až 4. čtvrtletí 2021. V případě, že by byly od státu získány prostředky na sanaci dopadů koronavirové krize ve veřejných službách, bude přihlédnuto též k potřebám financování objednávky obcí (např. krytím nepředvídatelných prokazatelných nákladů dopravce, zvýšením podílu dopravní obslužnosti objednávané Středočeským krajem).

Platby pro jednotlivé měsíce období 1. 4. – 31. 12. 2021 budou konkretizovány dodatkem smlouvy.

Středočeský kraj připravuje nové standardy dopravní obslužnosti, jejichž cílem je sjednotit objednávku veřejných služeb a nově definovat spravedlivý podíl spoluúčasti obcí na jejím financování. Předpokládané projednání projektu s obcemi je v průběhu roku 2021 a realizace projektu standardizace dopravní obslužnosti je 1. 1.2022.“

3. Smluvní strany se dohodly na změně příloh č. 1, 2, 3, 4 a 7 smlouvy.

4. Ostatní ustanovení smlouvy se nemění.

Článek III.

1. Tento dodatek smlouvy nabývá platnosti ode dne podpisu. Smluvní strany se dohodly, že se tímto dodatkem řídí od 1. 1. 2021.
2. Přílohy č. 1 „Rozsah provozu“, č. 2 „Tarif PID“, č. 3 „Výkony linky a kalkulace pásma 0 a ostatní dopravní obslužnosti“, č. 4 „Platné jízdní řády“, č. 7 „Výkaz nákladů a tržeb z přepravní činnosti“ jsou nedílnou součástí tohoto dodatku. Příloha č. 2 je dostupná pouze na [https://pid.cz/prehled-
vydanych-tarifu-spp-pid/](https://pid.cz/prehled-vydanych-tarifu-spp-pid/) (platný od 13. 12. 2020).

Upřesnění výkonů a rozsahu provozu l. č. 364
(linkové km)



Pracovní den SD	654,850 km	Platnost od 4. 1. 2021
Pracovní den M	70,500 km	Platnost od 4. 1. 2021
Sobota M	234,250 km	Platnost od 2. 1. 2021
Neděle M	233,750 km	Platnost od 1. 1. 2021

**Výkony linky a kalkulace ostatní dopravní obslužnosti na lince PID č. 364
Depo Hostivař - Doubek
1. 1. - 31. 3. 2021**

km	PD SD	So SD	Ne SD	PD M	So M	Ne M
0.	320,099	0,000	0,000	34,689	114,552	114,052
vnější	334,751	0,000	0,000	35,811	119,698	119,698
celkem	654,850	0,000	0,000	70,500	234,250	233,750

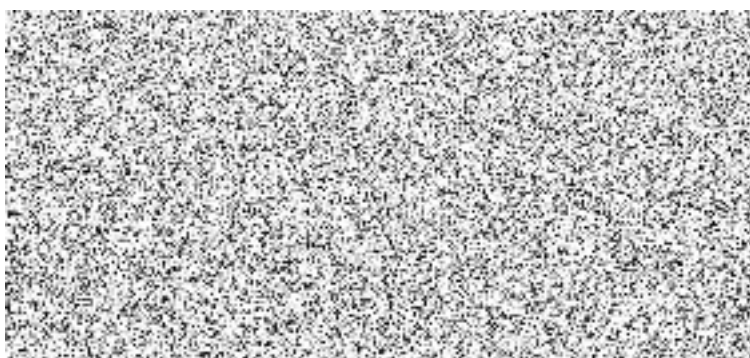
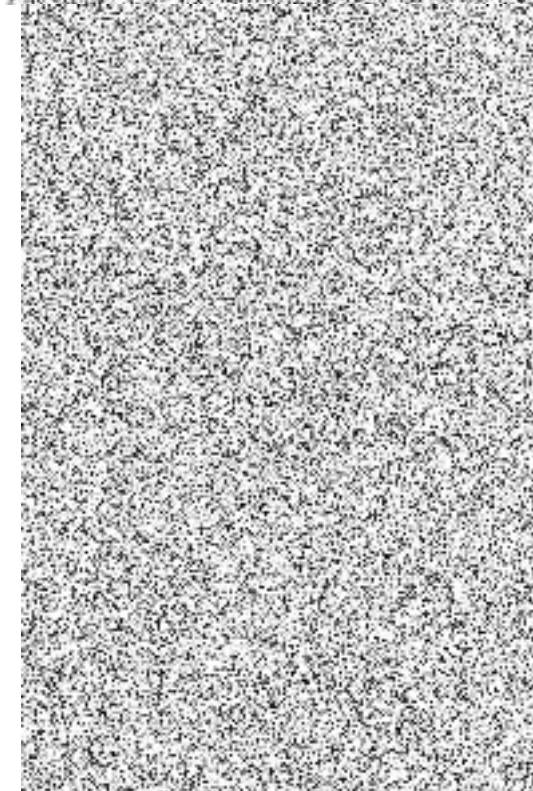
	počet km			podíl
	SD	M	celkem	
0. pásmo	20 166,24	5 413,88	25 580,11	
vnější pásmo z toho:	21 089,31	5 637,56	26 726,87	
ZDO	8 586,08	0,00	8 586,08	
ODO	12 503,24	5 637,56	18 140,80	



100364		PRAŽSKÁ INTEGROVANÁ DOPRAVA (PID)		Praha, Depo Hostivař - Doubek													Platnost:				
364		  		Dopravce: Dopravní podnik hl. m. Prahy, akciová společnost Sokolovská 42/217, Vysočany, 190 00 Praha 9, tel. 296 134 611													od 24.12.2020				
		tarifní pásmo PID		1	3	5	7	9	11	13	15	17	19	21	23	25	27	29	31	33	
				×	×	×	Ⓢ	×	+	×	Ⓢ	×	×	+	Ⓢ	+	×	×	Ⓢ+	×	
PRAHA, DEPO HOSTIVAR ▼				0	5:27	5:47	6:27	6:47	7:12	7:44	8:02	9:42	9:42	11:42	11:44	12:42	13:42	13:46	14:49	15:42	15:49
x	Praha, Malešická továrna	0		5:28	5:48	6:29	6:48	7:14	7:45	8:04	9:43	9:44	11:44	11:45	12:43	13:43	13:48	14:51	15:43	15:51	
x	Praha, Na Homoli	0		5:29	5:49	6:30	6:49	7:15	7:46	8:05	9:44	9:45	11:45	11:46	12:44	13:44	13:49	14:52	15:44	15:52	
x	Praha, Průmyslová	0		5:30	5:50	6:31	6:50	7:16	7:47	8:06	9:45	9:46	11:46	11:47	12:45	13:45	13:50	14:53	15:45	15:53	
x	Praha, Ústřední	0		5:32	5:52	6:33	6:51	7:18	7:49	8:08	9:47	9:48	11:48	11:49	12:47	13:47	13:52	14:55	15:47	15:55	
x	Praha, Kutnohorská	0		5:33	5:53	6:34	6:52	7:19	7:50	8:09	9:48	9:49	11:49	11:50	12:48	13:48	13:53	14:56	15:48	15:56	
x	Praha, Dolnoměcholupská	0		5:34	5:54	6:35	6:53	7:20	7:51	8:10	9:49	9:50	11:50	11:51	12:49	13:49	13:54	14:57	15:49	15:57	
x	Praha, Dolní Měcholupy	B		5:36	5:56	6:37	6:54	7:22	7:53	8:12	9:51	9:52	11:52	11:53	12:51	13:51	13:56	14:59	15:51	15:59	
x	Praha, Průmstav	B		5:38	5:58	6:39	6:56	7:24	7:55	8:14	9:53	9:54	11:54	11:55	12:53	13:53	13:58	15:01	15:53	16:01	
x	Praha, Fruta	B		5:39	5:59	6:40	6:57	7:25	7:56	8:15	9:54	9:55	11:55	11:56	12:54	13:54	13:59	15:02	15:54	16:02	
x	Praha, Na Vrchách	B		5:40	6:00	6:42	6:58	7:27	7:57	8:17	9:55	9:57	11:57	11:57	12:55	13:55	14:01	15:04	15:55	16:04	
x	Praha, Picassova	B		5:42	6:02	6:44	7:00	7:30	7:59	8:20	9:57	9:59	11:59	11:59	12:57	13:57	14:03	15:06	15:57	16:07	
	Praha, Nové náměstí	B		5:43	6:04	6:46	7:01	7:32	8:00	8:22	9:58	10:01	12:01	12:00	12:58	13:58	14:05	15:08	15:58	16:09	
	Praha, Nové náměstí	B		5:44	6:05	6:47	7:02	7:33	8:01	8:23	9:59	10:02	12:02	12:01	12:59	13:59	14:06	15:09	15:59	16:10	
	Praha, Uhřetěves	B		5:45	6:06	6:48	7:03	7:34	8:02	8:24	10:00	10:03	12:03	12:02	13:00	14:00	14:07	15:10	16:00	16:12	
x	Praha, Uhřetěveský hřbitov	B		5:46	6:08	6:50	7:04	7:36	8:03	8:26	10:01	10:05	12:05	12:03	13:01	14:01	14:09	15:12	16:01	16:14	
	Říčany, Prům. areál Černokostecká	1		5:51	6:13	6:55	7:09	7:41	8:08	8:31	10:06	10:10	12:10	12:08	13:06	14:06	14:14	15:17	16:06	16:19	
x	Říčany, U Větrníku	1		5:52	6:14	6:56	7:10	7:42	8:09	8:32	10:07	10:11	12:11	12:09	13:07	14:07	14:15	15:18	16:07	16:21	
x	Říčany, Pacov, U Hřbitova	1		5:55	6:17	6:59	7:12	7:45	8:12	8:35	10:10	10:14	12:14	12:12	13:10	14:10	14:18	15:21	16:10	16:24	
	Říčany, Pacov	1		5:57	6:19	7:01	7:14	7:47	8:14	8:37	10:12	10:16	12:16	12:14	13:12	14:12	14:20	15:23	16:12	16:26	
x	Říčany, Pacov, Horní Pacov	1		5:58	6:20	7:02	7:15	7:48	8:15	8:38	10:13	10:17	12:17	12:15	13:13	14:13	14:21	15:24	16:13	16:27	
	Březí, U křížku	1		5:59	6:21	7:03	7:16	7:49	8:16	8:39	10:14	10:18	12:18	12:16	13:14	14:14	14:22	15:25	16:14	16:28	
	Říčany, Strašín	1		6:01	6:23	7:05	7:18	7:51	8:18	8:41	10:16	10:20	12:20	12:18	13:16	14:16	14:24	15:27	16:16	16:30	
	Babice	2		6:04	6:26	7:08	7:20	7:54	8:20	8:44	10:18	10:23	12:23	12:20	13:18	14:18	14:27	15:30	16:18	16:33	
x	Babice, U hřiště	2		6:05	6:27	7:09	7:21	7:55	8:21	8:45	10:19	10:24	12:24	12:21	13:19	14:19	14:28	15:31	16:19	16:34	
	Babice, Babičky	2		6:06	6:28	7:10	7:22	7:56	8:22	8:46	10:20	10:25	12:25	12:22	13:20	14:20	14:29	15:32	16:20	16:35	
	DOUBEK	2		6:09	6:31	7:13	7:25	7:59	8:25	8:49	10:23	10:28	12:28	12:25	13:23	14:23	14:32	15:35	16:23	16:38	
Pokračování				tarifní pásmo PID	35	37	39	41	43	45											
				×	Ⓢ+	×	×	×	×												
PRAHA, DEPO HOSTIVAR ▼				0	16:49	17:42	17:49	18:49	20:42	22:37											
x	Praha, Malešická továrna	0		16:51	17:43	17:51	18:51	20:43	22:38												
x	Praha, Na Homoli	0		16:52	17:44	17:52	18:52	20:44	22:39												
x	Praha, Průmyslová	0		16:53	17:45	17:53	18:53	20:45	22:40												
x	Praha, Ústřední	0		16:55	17:47	17:55	18:55	20:47	22:41												
x	Praha, Kutnohorská	0		16:56	17:48	17:56	18:56	20:48	22:42												
x	Praha, Dolnoměcholupská	0		16:57	17:49	17:57	18:57	20:49	22:43												
x	Praha, Dolní Měcholupy	B		16:59	17:51	17:59	18:59	20:51	22:44												
x	Praha, Průmstav	B		17:01	17:53	18:01	19:01	20:53	22:46												
x	Praha, Fruta	B		17:02	17:54	18:02	19:02	20:54	22:47												
x	Praha, Na Vrchách	B		17:04	17:55	18:04	19:03	20:55	22:48												
x	Praha, Picassova	B		17:07	17:57	18:06	19:05	20:57	22:50												
	Praha, Nové náměstí	B		17:09	17:58	18:08	19:06	20:58	22:51												
	Praha, Nové náměstí	B		17:10	17:59	18:09	19:07	20:59	22:52												
	Praha, Uhřetěves	B		17:12	18:00	18:10	19:08	21:00	22:53												
x	Praha, Uhřetěveský hřbitov	B		17:14	18:01	18:12	19:09	21:01	22:54												
	Říčany, Prům. areál Černokostecká	1		17:19	18:06	18:17	19:14	21:06	22:59												
x	Říčany, U Větrníku	1		17:21	18:07	18:18	19:15	21:07	23:00												
x	Říčany, Pacov, U Hřbitova	1		17:24	18:10	18:21	19:18	21:09	23:02												
	Říčany, Pacov	1		17:26	18:12	18:23	19:20	21:11	23:04												
x	Říčany, Pacov, Horní Pacov	1		17:27	18:13	18:24	19:21	21:12	23:05												
	Březí, U křížku	1		17:28	18:14	18:25	19:22	21:13	23:06												
	Říčany, Strašín	1		17:30	18:16	18:27	19:24	21:15	23:08												
	Babice	2		17:33	18:18	18:30	19:26	21:17	23:10												
x	Babice, U hřiště	2		17:34	18:19	18:31	19:27	21:18	23:11												
	Babice, Babičky	2		17:35	18:20	18:32	19:28	21:19	23:12												
	DOUBEK	2		17:38	18:23	18:35	19:31	21:22	23:15												

Zastávky v tarifních pásmech 0 a B jsou na území hl.m. Prahy.

Pokračování poznámek na stránce 2 / 2

100364

PRAŽSKÁ INTEGROVANÁ DOPRAVA (PID)

Praha, Depo Hostivař - Doubek

Platnost:

364



Dopravce: Dopravní podnik hl. m. Prahy, akciová společnost
Sokolovská 42/217, Vysočany, 190 00 Praha 9, tel. 296 134 611

od **24.12.2020**

do **12.12.2021**

Pokračování ze str. 1/2

**Platí Smluvní přepravní podmínky PID a Tarif PID.
Území hl. m. Prahy se počítá jako 4 tarifní pásma.**

Informace o provozu PID na tel.: 234 704 560; na internetu: www.pid.cz

- x na znamení
- ✕ jede v pracovních dnech
- © jede v sobotu
- † jede v neděli a ve státem uznané svátky
- ⚡ **Všechny spoje zajišťuje nízkopodlažní vozidlo.**

100364	PRAŽSKÁ INTEGROVANÁ DOPRAVA (PID)	Praha, Depo Hostivař - Doubek												Platnost:			
364	  	 Dopravce: Dopravní podnik hl. m. Prahy, akciová společnost Sokolovská 42/217, Vysočany, 190 00 Praha 9, tel. 296 134 611												od 24.12.2020			
													do 12.12.2021				

Opačný směr	tarifní pásmo PID	2	4	6	8	10	12	14	16	18	20	22	24	26	28	30	32	34
DOUBEK	2	4:59	5:52	6:22	6:48	7:18	7:33	8:12	8:30	9:37	10:33	10:37	12:33	12:37	13:33	14:33	15:02	16:02
Babice, Babičky	2	5:01	5:54	6:24	6:50	7:20	7:35	8:14	8:32	9:39	10:35	10:39	12:35	12:39	13:35	14:35	15:04	16:04
x Babice, U hřiště	2	5:02	5:55	6:25	6:51	7:21	7:36	8:15	8:33	9:40	10:36	10:40	12:36	12:40	13:36	14:36	15:05	16:05
Babice	2	5:04	5:57	6:27	6:53	7:23	7:38	8:17	8:35	9:42	10:38	10:42	12:38	12:42	13:38	14:38	15:07	16:07
Říčany, Strašín	1	5:06	5:59	6:29	6:55	7:26	7:40	8:20	8:37	9:44	10:40	10:44	12:40	12:44	13:40	14:40	15:09	16:09
Březí, U křížku	1	5:08	6:01	6:31	6:57	7:28	7:42	8:22	8:39	9:46	10:42	10:46	12:42	12:46	13:42	14:42	15:11	16:11
x Říčany, Pacov, Horní Pacov	1	5:09	6:02	6:32	6:58	7:29	7:43	8:23	8:40	9:47	10:43	10:47	12:43	12:47	13:43	14:43	15:12	16:12
Říčany, Pacov	1	5:10	6:04	6:34	7:00	7:31	7:44	8:25	8:41	9:49	10:44	10:49	12:44	12:49	13:44	14:44	15:14	16:14
x Říčany, Pacov, U Hřbitova	1	5:11	6:05	6:35	7:01	7:32	7:45	8:26	8:42	9:50	10:45	10:50	12:45	12:50	13:45	14:45	15:15	16:15
x Říčany, U Větrníku	1	5:14	6:08	6:38	7:04	7:35	7:48	8:29	8:45	9:53	10:48	10:53	12:48	12:53	13:48	14:48	15:18	16:18
Říčany, Prům. areál Černokostecká	1	5:15	6:09	6:39	7:06	7:37	7:49	8:31	8:46	9:54	10:49	10:54	12:49	12:54	13:49	14:49	15:19	16:19
x Praha, Uhříněveský hřbitov	B	5:20	6:14	6:44	7:11	7:42	7:54	8:36	8:51	9:59	10:54	10:59	12:54	12:59	13:54	14:54	15:24	16:24
Praha, Uhříněves	B	5:22	6:16	6:46	7:15	7:46	7:56	8:40	8:53	10:01	10:56	11:01	12:56	13:01	13:56	14:56	15:26	16:26
Praha, Nové náměstí	B	5:23	6:17	6:47	7:17	7:48	7:57	8:42	8:54	10:02	10:57	11:02	12:57	13:02	13:57	14:57	15:27	16:27
x Praha, Picassova	B	5:24	6:18	6:48	7:18	7:49	7:58	8:43	8:55	10:03	10:58	11:03	12:58	13:03	13:58	14:58	15:28	16:28
x Praha, Na Vrchách	B	5:26	6:20	6:50	7:20	7:51	8:00	8:45	8:57	10:05	11:00	11:05	13:00	13:05	14:00	15:00	15:30	16:30
x Praha, Fruta	B	5:27	6:21	6:51	7:21	7:52	8:01	8:46	8:58	10:06	11:01	11:06	13:01	13:06	14:01	15:01	15:31	16:31
x Praha, Průmstav	B	5:28	6:22	6:52	7:22	7:53	8:02	8:47	8:59	10:07	11:02	11:07	13:02	13:07	14:02	15:02	15:32	16:32
x Praha, Dolní Měcholupy	B	5:30	6:24	6:54	7:25	7:56	8:04	8:50	9:01	10:09	11:04	11:09	13:04	13:09	14:04	15:04	15:34	16:34
x Praha, Dolnoměcholupská	0	5:31	6:25	6:55	7:26	7:57	8:05	8:51	9:02	10:10	11:05	11:10	13:05	13:10	14:05	15:05	15:35	16:35
x Praha, Kutnohorská	0	5:32	6:27	6:57	7:28	7:59	8:06	8:53	9:03	10:12	11:06	11:12	13:06	13:12	14:06	15:06	15:37	16:37
x Praha, Ústřední	0	5:34	6:29	6:59	7:30	8:01	8:08	8:55	9:05	10:14	11:08	11:14	13:08	13:14	14:08	15:08	15:39	16:39
x Praha, Průmyslová	0	5:35	6:31	7:01	7:32	8:03	8:09	8:57	9:06	10:16	11:09	11:16	13:09	13:16	14:09	15:09	15:41	16:41
x Praha, Na Homoli	0	5:36	6:32	7:02	7:33	8:04	8:10	8:58	9:07	10:17	11:10	11:17	13:10	13:17	14:10	15:10	15:42	16:42
x Praha, Malešická továrna	0	5:37	6:33	7:03	7:34	8:05	8:11	8:59	9:08	10:18	11:11	11:18	13:11	13:18	14:11	15:11	15:43	16:43
PRAHA, DEPO HOSTIVAŘ	0	5:40	6:36	7:06	7:37	8:08	8:14	9:02	9:11	10:21	11:14	11:21	13:14	13:21	14:14	15:14	15:46	16:46

Opačný směr	tarifní pásmo PID	36	38	40	42	44	46	48
Pokračování		⊕+	⊗	⊗	⊕+	⊗	⊗	⊗

DOUBEK	2	16:33	17:02	18:02	18:33	19:03	20:13	21:31
Babice, Babičky	2	16:35	17:04	18:04	18:35	19:05	20:15	21:33
x Babice, U hřiště	2	16:36	17:05	18:05	18:36	19:06	20:16	21:34
Babice	2	16:38	17:07	18:07	18:38	19:08	20:18	21:36
Říčany, Strašín	1	16:40	17:09	18:09	18:40	19:10	20:20	21:38
Březí, U křížku	1	16:42	17:11	18:11	18:42	19:12	20:22	21:40
x Říčany, Pacov, Horní Pacov	1	16:43	17:12	18:12	18:43	19:13	20:23	21:41
Říčany, Pacov	1	16:44	17:14	18:14	18:44	19:14	20:24	21:42
x Říčany, Pacov, U Hřbitova	1	16:45	17:15	18:15	18:45	19:15	20:25	21:43
x Říčany, U Větrníku	1	16:48	17:18	18:18	18:48	19:18	20:28	21:46
Říčany, Prům. areál Černokostecká	1	16:49	17:19	18:19	18:49	19:19	20:29	21:47
x Praha, Uhříněveský hřbitov	B	16:54	17:24	18:24	18:54	19:24	20:34	21:51
Praha, Uhříněves	B	16:56	17:26	18:26	18:56	19:26	20:36	21:53
Praha, Nové náměstí	B	16:57	17:27	18:27	18:57	19:27	20:37	21:54
x Praha, Picassova	B	16:58	17:28	18:28	18:58	19:28	20:38	21:55
x Praha, Na Vrchách	B	17:00	17:30	18:30	19:00	19:30	20:40	21:56
x Praha, Fruta	B	17:01	17:31	18:31	19:01	19:31	20:41	21:57
x Praha, Průmstav	B	17:02	17:32	18:32	19:02	19:32	20:42	21:58
x Praha, Dolní Měcholupy	B	17:04	17:34	18:34	19:04	19:34	20:44	22:00
x Praha, Dolnoměcholupská	0	17:05	17:35	18:35	19:05	19:35	20:45	22:01
x Praha, Kutnohorská	0	17:06	17:37	18:37	19:06	19:36	20:46	22:02
x Praha, Ústřední	0	17:08	17:39	18:39	19:08	19:38	20:48	22:03
x Praha, Průmyslová	0	17:09	17:41	18:41	19:09	19:39	20:49	22:04
x Praha, Na Homoli	0	17:10	17:42	18:42	19:10	19:40	20:50	22:05
x Praha, Malešická továrna	0	17:11	17:43	18:43	19:11	19:41	20:51	22:06
PRAHA, DEPO HOSTIVAŘ	0	17:14	17:46	18:46	19:14	19:44	20:54	22:09

Zastávky v tarifních pásmech 0 a B jsou na území hl.m. Prahy.

100364

PRAŽSKÁ INTEGROVANÁ DOPRAVA (PID)

Praha, Depo Hostivař - Doubek

Platnost:

364



Dopravce: Dopravní podnik hl. m. Prahy, akciová společnost
Sokolovská 42/217, Vysočany, 190 00 Praha 9, tel. 296 134 611

od **24.12.2020**

do **12.12.2021**

Pokračování ze str. 1/2

**Platí Smluvní přepravní podmínky PID a Tarif PID.
Území hl. m. Prahy se počítá jako 4 tarifní pásma.**

Informace o provozu PID na tel.: 234 704 560; na internetu: www.pid.cz

- x na znamení
- ✕ jede v pracovních dnech
- © jede v sobotu
- † jede v neděli a ve státem uznané svátky
- ⚡ **Všechny spoje zajišťuje nízkopodlažní vozidlo.**

Výkaz nákladů a tržeb z přepravní činnosti

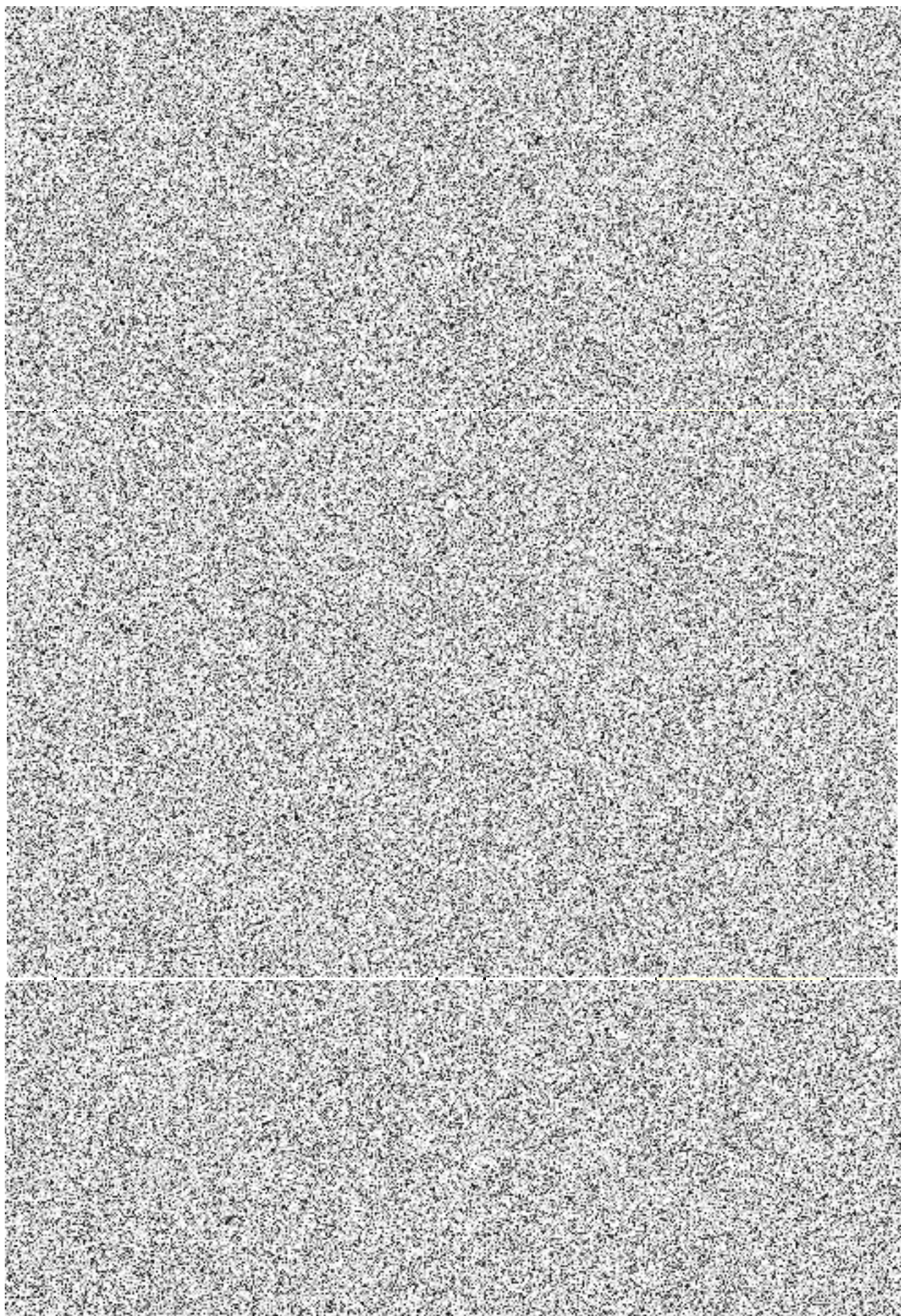

Výkaz nákladů a tržeb z přepravní činnosti - variabilní náklady

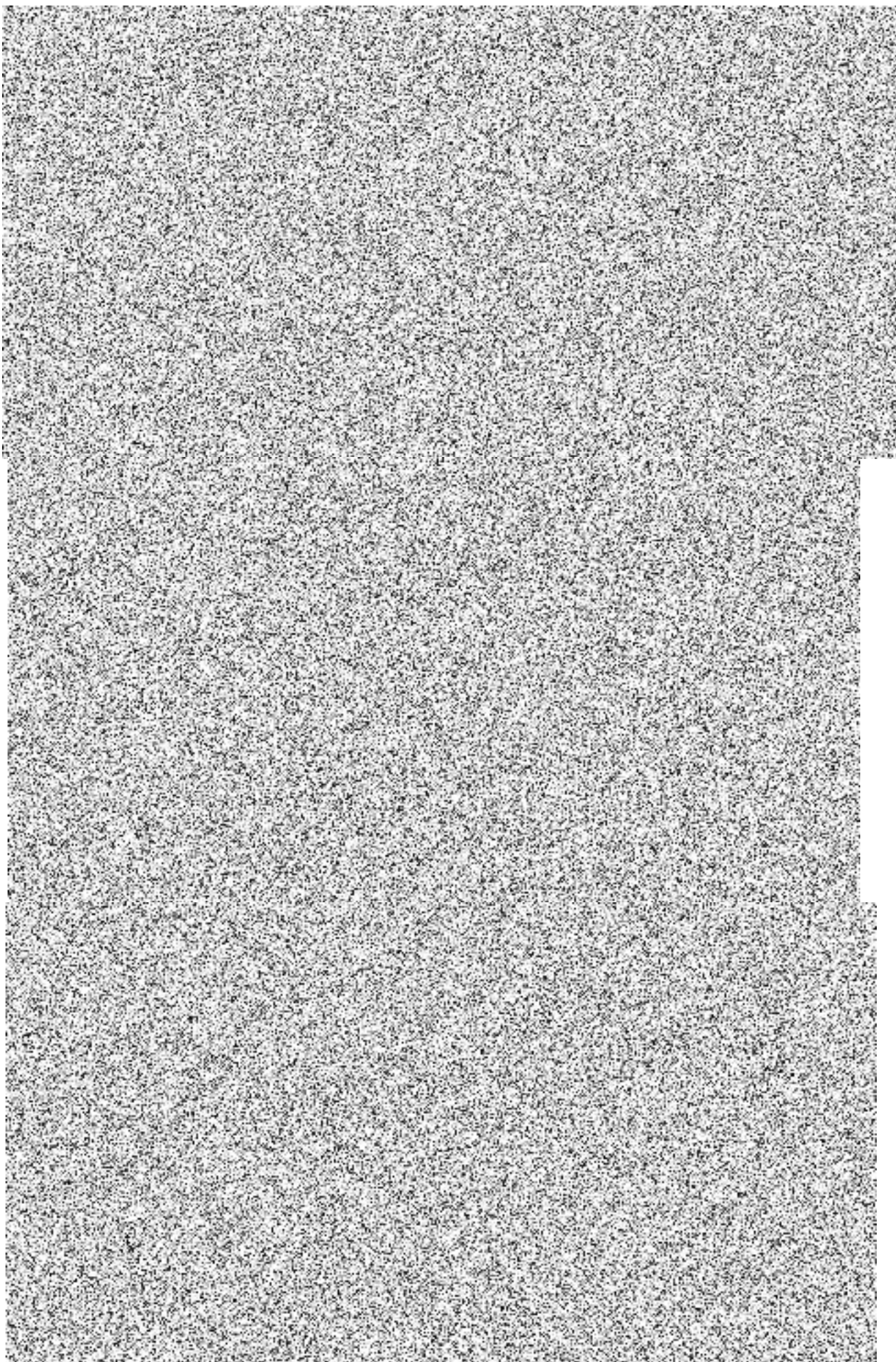

Výkaz nákladů a tržeb z přepravní činnosti

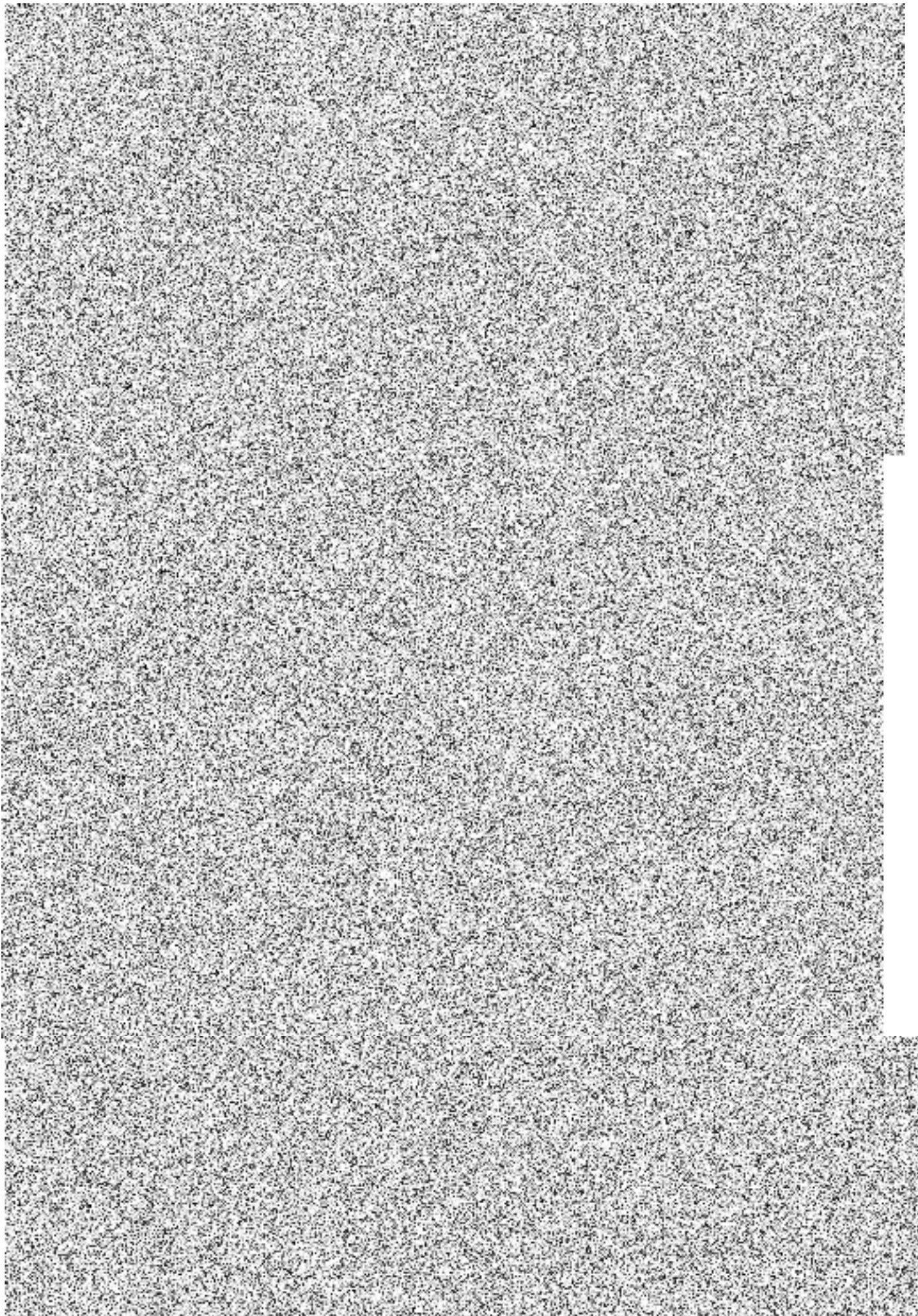

Výkaz nákladů a tržeb z přepravní činnosti - variabilní náklady

