

# Prováděcí smlouva

o poskytnutí plnění dle Rámcové dohody č.j. PPR-16698-69/ČJ-2019-990640

Číslo smlouvy objednatele: KRPP-114984-6/ČJ-2021-0300TO-VZ  
 Číslo smlouvy dodavatele: SMLPO-2021-991-000040

Název akce: Výzva č. 2 – Integrované bezpečnostní systémy – vymezená část A  
 k centrální rámcové dohodě Integrované bezpečnostní systémy  
 Ev.č. ŘPVS 3000219

Smluvní strany:

## ČR – Krajské ředitelství policie Plzeňského kraje

Sídlo: Nádražní 2, 306 28 Plzeň  
 IČ: 75151529  
 DIČ: CZ75151529  
 Zastoupená: plk. Ing. Bc. Petr Nováček – náměstek ředitele pro ekonomiku  
 Bankovní spojení:  
 Korespondenční adresa:  
 Kontaktní osoba:

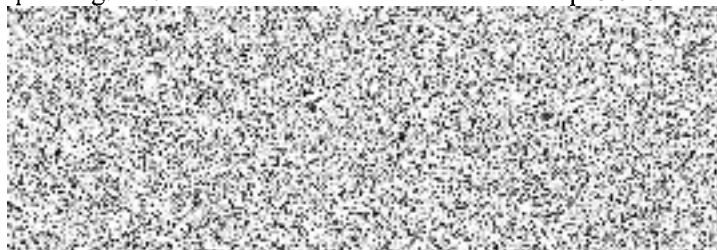

(dále jen „Objednatel“)

a

## Trade FIDES, a.s.

Sídlo: Dornych 57, 617 00 Brno  
 IČO: 61974731  
 DIČ: CZ61974731  
 Zastoupená: Ing. Petr Bauer, člen představenstva  
 sp. zn. OR KS v Brně oddíl B, vložka 2988  
 Bankovní spojení:  
 Korespondenční adresa:

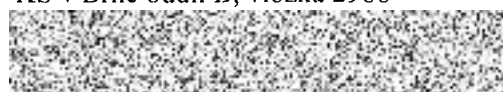

(dále jen „Dodavatel“)

(společně dále také jen „Smluvní strany“, nebo jednotlivě „Smluvní strana“)

uzavřely tuto Prováděcí smlouvu (dále jen „Prováděcí smlouva“) k Rámcové dohodě č.j. PPR-16698-69/ČJ-2019-990640 ze dne 7.8.2020 (dále jen „Rámcová dohoda“) v souladu s ustanoveními zákona č. 89/2012 Sb., občanský zákoník, (dále jen „občanský zákoník“) a zákona č. 134/2016 Sb., o zadávání veřejných zakázek (dále jen „ZZVZ“) k veřejné zakázce s názvem Rámcová dohoda – Integrované bezpečnostní systémy“ č.j. PPR-16698-69/ČJ-2019-990640.

**1. PŘEDMĚT SMLOUVY**

- 1.1. Předmětem této Prováděcí smlouvy je závazek Dodavatele poskytnout Objednateli plnění v souladu se specifikací uvedenou v Příloze č. 1 této Prováděcí smlouvy (dále též jen „Plnění“).
- 1.2. Objednatel se zavazuje řádně dodané Plnění převzít a zaplatit za něj dohodnutou cenu, a to způsobem definovaným v této Prováděcí smlouvě a v Rámcové smlouvě.

**2. CENA**

- 2.1. Celková cena za Plnění dle této Prováděcí smlouvy činí:

|                             |                       |
|-----------------------------|-----------------------|
| Celková cena bez DPH        | 368.000,00,-Kč        |
| <u>DPH</u>                  | <u>77.280,00,-Kč</u>  |
| <b>Celková cena vč. DPH</b> | <b>445.280,00,-Kč</b> |

Cena za jednotlivé položky Plnění je uvedena v Příloze č. 1 této Prováděcí smlouvy.

**3. TERMÍN PLNĚNÍ A MÍSTO PLNĚNÍ**

- 3.1. Dodavatel je povinen dodat předmět plnění do 30 dnů od účinnosti této Prováděcí smlouvy, pokud v Příloze č. 1 není stanoveno jinak.

- 3.2. Místem plnění



- 3.3. Adresa Objednatele pro doručení daňového dokladu je:

Krajské ředitelství policie Plzeňského kraje,  
Nádražní 2, 306 28 Plzeň

**4. KOMUNIKACE SMLUVNÍCH STRAN, OPRÁVNĚNÉ OSOBY**

- 4.1. Veškerá komunikace mezi Smluvními stranami bude probíhat prostřednictvím oprávněných osob stanovených zákonem, smlouvou nebo jimi pověřených zástupců.
- 4.2. Kromě zákonných zástupců Smluvních stran, další osoby oprávněné jednat ve věcech plnění poskytovaného dle této Smlouvy, včetně práva podepsat akceptační protokol, resp. předávací protokol jsou:

za dodavatele:  
za objednatele:

**5. OSTATNÍ UJEDNÁNÍ**

- 5.1. Veškerá ujednání této Prováděcí smlouvy navazují na Rámcovou dohodu a podmínkami uvedenými v Rámcové dohodě se řídí, tj. práva a povinnosti či skutečnosti neupravené v této Prováděcí smlouvě se řídí ustanoveními Rámcové dohody. V případě, že ujednání obsažené v této Prováděcí smlouvě se bude odchylovat od ustanovení obsaženého v Rámcové dohodě, má ujednání obsažené v této Prováděcí smlouvě přednost před ustanovením obsaženým v Rámcové dohodě, ovšem pouze ohledně plnění sjednaného v této Prováděcí smlouvě.
- 5.2. Tato Prováděcí smlouva nabývá účinnosti dnem uveřejnění v registru smluv dle zákona č.340/2015 Sb., o zvláštních podmínkách účinnosti některých smluv, uveřejňování těchto smluv a o registru smluv (zákon o registru smluv). Uveřejnění zabezpečí objednatel.
- 5.3. Tato smlouva je podepsána pouze elektronickými podpisy

5.4. Nedílnou součástí této Prováděcí smlouvy je následující příloha:

Příloha č. 1 – „Specifikace předmětu plnění a rozpočet ceny“

V Plzni dne

V Brně dne

**Objednatel:**

**Dodavatel:**

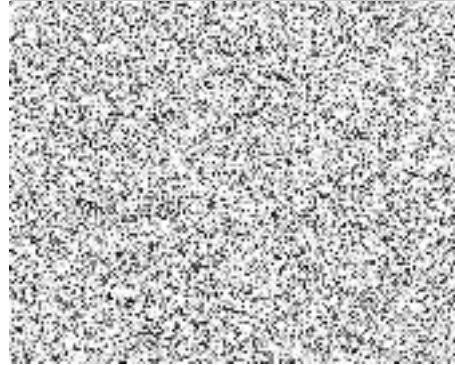
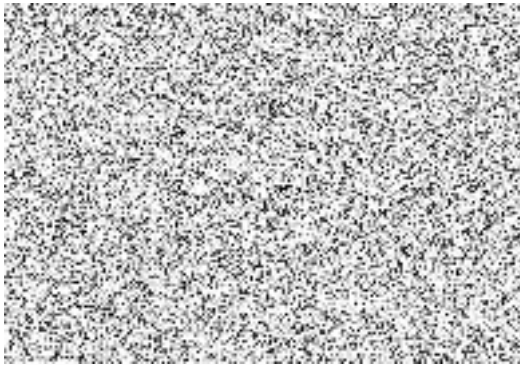

Příloha č. 1 - Specifikace předmětu plnění a rozpočet ceny

Zadavatel: Česká republika – Krajské ředitelství policie Plzeňského kraje

| Název komponentu      | Typ zařízení | Délka záruky (měsíců) | Počet | MJ. | Cena za kus bez DPH | Cena za kus s DPH | Cena celkem bez DPH | Cena celkem s DPH |
|-----------------------|--------------|-----------------------|-------|-----|---------------------|-------------------|---------------------|-------------------|
| Instalační práce 1 MD |              |                       | 12    | kpl | 4 000,00 Kč         | 4 840,00 Kč       | 48 000,00 Kč        | 58 080,00 Kč      |
|                       |              |                       |       |     |                     |                   | 48 000,00 Kč        | 58 080,00 Kč      |

| Název komponentu      | Typ zařízení | Délka záruky (měsíců) | Počet | MJ. | Cena za kus bez DPH | Cena za kus s DPH | Cena celkem bez DPH | Cena celkem s DPH |
|-----------------------|--------------|-----------------------|-------|-----|---------------------|-------------------|---------------------|-------------------|
| Instalační práce 1 MD |              |                       | 17    | kpl | 4 000,00 Kč         | 4 840,00 Kč       | 68 000,00 Kč        | 82 280,00 Kč      |
|                       |              |                       |       |     |                     |                   | 68 000,00 Kč        | 82 280,00 Kč      |

| Název komponentu      | Typ zařízení | Délka záruky (měsíců) | Počet | MJ. | Cena za kus bez DPH | Cena za kus s DPH | Cena celkem bez DPH | Cena celkem s DPH |
|-----------------------|--------------|-----------------------|-------|-----|---------------------|-------------------|---------------------|-------------------|
| Instalační práce 1 MD |              |                       | 20    | kpl | 4 000,00 Kč         | 4 840,00 Kč       | 80 000,00 Kč        | 96 800,00 Kč      |
|                       |              |                       |       |     |                     |                   | 80 000,00 Kč        | 96 800,00 Kč      |

| Název komponentu      | Typ zařízení | Délka záruky (měsíců) | Počet | MJ. | Cena za kus bez DPH | Cena za kus s DPH | Cena celkem bez DPH | Cena celkem s DPH |
|-----------------------|--------------|-----------------------|-------|-----|---------------------|-------------------|---------------------|-------------------|
| Instalační práce 1 MD |              |                       | 16    | kpl | 4 000,00 Kč         | 4 840,00 Kč       | 64 000,00 Kč        | 77 440,00 Kč      |
|                       |              |                       |       |     |                     |                   | 64 000,00 Kč        | 77 440,00 Kč      |

| Název komponentu      | Typ zařízení | Délka záruky (měsíců) | Počet | MJ. | Cena za kus bez DPH | Cena za kus s DPH | Cena celkem bez DPH | Cena celkem s DPH |
|-----------------------|--------------|-----------------------|-------|-----|---------------------|-------------------|---------------------|-------------------|
| Instalační práce 1 MD |              |                       | 21    | kpl | 4 000,00 Kč         | 4 840,00 Kč       | 84 000,00 Kč        | 101 640,00 Kč     |
|                       |              |                       |       |     |                     |                   | 84 000,00 Kč        | 101 640,00 Kč     |

| Název komponentu      | Typ zařízení | Délka záruky (měsíců) | Počet | MJ. | Cena za kus bez DPH | Cena za kus s DPH | Cena celkem bez DPH | Cena celkem s DPH   |
|-----------------------|--------------|-----------------------|-------|-----|---------------------|-------------------|---------------------|---------------------|
| Instalační práce 1 MD |              |                       | 6     | kpl | 4 000,00 Kč         | 4 840,00 Kč       | 24 000,00 Kč        | 29 040,00 Kč        |
|                       |              |                       |       |     |                     |                   | <b>24 000,00 Kč</b> | <b>29 040,00 Kč</b> |

|                             |                      |
|-----------------------------|----------------------|
| <b>Celková cena bez DPH</b> | <b>368 000,00 Kč</b> |
| <b>DPH 21%</b>              | <b>77 280,00 Kč</b>  |
| <b>Celková cena s DPH</b>   | <b>445 280,00 Kč</b> |