



MĚSTO LITOMĚŘICE
Odbor územního rozvoje

Město Litoměřice

SMLOUVA O DÍLO

na realizaci veřejné zakázky malého rozsahu
„Litoměřice, Na Vinici – oprava horní a spodní opěrné zdi“

Město Litoměřice

se sídlem: Mírové náměstí 15/7, 412 01 Litoměřice

IČO: 00263958

DIČ: CZ00263958

zastoupené: Ing. Venuší Brunclíkovou, MBA, vedoucí Odboru územního rozvoje (dále jen „OÚR“)

(dále jen „Objednatel“)

na straně jedné a

Ing. Kamil Žilka

se sídlem: Velká Dominikánská 25, 412 01 Litoměřice

IČO: 12791369

DIČ: 

Fyzická osoba podnikající dle živnostenského zákona nezapsaná v obchodním rejstříku

Bankovní spojení: 

(dále jen „Zhotovitel“)

na straně druhé

(společně dále jen „Smluvní strany“ nebo každý jednotlivě „Smluvní strana“)

uzavírají

v souladu s ustanovením § 2586 a násl. zákona č. 89/2012, Sb., občanského zákoníku,

(dále jen „ObčZ“)

tuto

smlouvu o dílo na provedení veřejné zakázky s výše uvedeným názvem

(dále jen „Smlouva“):

1. ÚČEL SMLOUVY

- 1.1. Účelem Smlouvy je dohodnout právní podmínky provedení veřejné zakázky na stavební práce spočívající v provedení stavebních prací a provedení všech dalších souvisejících činností nutných k úplnému řádnému dokončení díla ze strany Zhotovitele pro Objednatele.

2. PŘEDMĚT SMLOUVY

- 2.1. Předmětem Smlouvy je závazek Zhotovitele provést pro Objednatele na vlastní opravu horní a spodní opěrné zdi v ulici Na Vincí v Litoměřicích za podmínek stanovených Smlouvou a v rozsahu stanoveném v čl. 2.2 Smlouvy (dále jen „Dílo“) a závazek Objednatele zaplatit Zhotoviteli za Dílo dohodnutou cenu.
- 2.2. Zhotovitel se zavazuje provést Dílo dle této Smlouvy a v rozsahu detailně specifikovaném zejména v příloze č. 1 Smlouvy – Výkaz výměr obsahující soupis stavebních prací, dodávek a služeb (dále jen „Výkaz výměr“).
- 2.3. Zhotovitel se zavazuje Dílo řádně zhotovit v souladu s touto Smlouvou a předat jej Objednateli v termínu nejpozději do 30.4.2022.
- 2.4. Objednatel se zavazuje zaplatit Zhotoviteli za Dílo cenu v souladu a způsobem dle čl. 5 Smlouvy.

3. CENA DÍLA A PLATBY

- 3.1. Cena Díla je stanovena na základě Výkazu výměr (příloha č. 1) a činí
- | | |
|-------------------|---------------|
| cena bez DPH: | 328.487,55 Kč |
| DPH ve výši 21 %: | 68.982,39 Kč |
| cena včetně DPH: | 397.469,94 Kč |
- 3.2. Cena Díla, jež je tvořena součtem cen jednotlivých dílčích položek ve Výkazu výměr, je cenou smluvní, pevnou a neměnnou (dále jen „Cena“).
- 3.3. Cena Díla zahrnuje veškeré náklady a výdaje spojené s prováděním Díla, zejména náklady na pracovní sílu, materiály, stroje, zařízení staveniště, dodávku elektřiny, vodné stočné, odvoz a likvidaci odpadů, používání strojů a služeb, zajištění a přepravu veškerých věcí, zařízení, materiálu a dodávek, poplatky a zajištění veškerých dokladů, které je Zhotovitel povinen zajistit pro úspěšný průběh přejímacího řízení a kolaudaci Díla v souladu s příslušnými právními předpisy.
- 3.4. Smluvní strany sjednávají, že platba ceny za Dílo bude provedena maximálně dvěma splátkami na základě skutečně provedených prací. Závěrečnou fakturu je Zhotovitel oprávněn vystavit po předání a zhotovení Díla. Nedílnou součástí závěrečné faktury bude zápis o předání a převzetí Díla oběma Smluvními stranami stanovící, že Dílo je bez jakýchkoliv vad a nedodělků
- 3.5. Smluvní strany sjednávají, že Zhotovitel nemá právo na zálohové platby.
- 3.6. Faktura musí být doručena Objednateli a mít náležitosti daňového dokladu a obchodní listiny dle příslušných právních předpisů včetně vyčísleného DPH v zákonné výši. Nebude-li mít faktura příslušné náležitosti, je Objednatel oprávněn fakturu vrátit; v takovém případě nebude v prodlení s jejím zaplacením.
- 3.7. Faktura je splatná do 21 dnů ode dne jejího doručení Objednateli. Cena se hradí bezhotovostním převodem na účet Zhotovitele uvedený v záhlaví této Smlouvy či později Zhotovitelem Objednateli písemně oznámený. Faktura se považuje za uhrazenou dnem odeslání příslušné částky z účtu Objednatele na účet Zhotovitele.

4. PŘEDÁNÍ A PŘEVZETÍ DÍLA

- 4.1. Objednatel se zavazuje předat staveniště Zhotoviteli a Zhotovitel se zavazuje staveniště převzít na základě výzvy Objednatele. Zhotovitel je povinen poskytnout Objednateli k předání staveniště veškerou součinnost. Zhotovitel se zavazuje příslušné staveniště převzít a při převímce s odbornou péčí prověřit, zda staveniště nemá zjevné překážky nebo vady bránící zahájení nebo řádnému provedení Díla.
- 4.2. Dílo je řádně Zhotovitelem Objednateli předáno a Objednatelem převzato podpisem zápisu o předání a převzetí Díla oběma Smluvními stranami stanovící, že Dílo je bez jakýchkoliv vad a nedodělků.
- 4.3. Objednatel je oprávněn převzít Dílo i za předpokladu, že bude obsahovat drobné vady a nedodělky; v tom případě budou tyto drobné vady a nedodělky zaznamenány v zápisu o předání a převzetí Díla a stanovena lhůta k jejich odstranění.

5. ODPOVĚDNOST ZA VADY, ZÁRUKA

- 5.1. Zhotovitel odpovídá za to, že Dílo jako celek bude mít vlastnosti stanovené v právních předpisech, Smlouvě (včetně veškerých jejích příloh) a technických normách i doporučujících, jinak vlastnosti a jakost obvyklou.
- 5.2. Zhotovitel poskytuje Objednateli záruku za jakost na Dílo i jeho jednotlivé části v délce 36 měsíců.

6. ZÁVĚREČNÁ USTANOVENÍ

- 6.1. Práva a povinnosti Smluvních stran vzniklé na základě Smlouvy nebo v souvislosti se Smlouvou se řídí právními předpisy České republiky.
- 6.2. Pokud se jakékoliv ustanovení Smlouvy stane neplatným, právně neúčinným nebo nevymahatelným, zůstanou zbývající ustanovení v plné platnosti a účinnosti. Smluvní strany se dohodly nahradit neplatné, právně neúčinné a nevymahatelné ustanovení takovými platnými, právně účinnými a vymahatelnými ustanoveními, jež se svým významem co nejvíce přiblíží smyslu a účelu dotčených ustanovení.
- 6.3. Smlouvu je možné měnit pouze písemně, a to formou vzestupně číslovaných dodatků podepsaných oprávněnými zástupci obou Smluvních stran.
- 6.4. Smluvní strany se zavazují řešit veškeré spory vzniklé na základě Smlouvy nebo v souvislosti s ní především dohodou; není-li dohoda ani do 30 dnů od předložení sporu ke smírnému řešení jednou Smluvní stranu druhé Smluvní straně, budou rozhodovány příslušnými obecnými soudy České republiky.
- 6.5. Zhotovitel je oprávněn postoupit pohledávky vyplývající ze Smlouvy třetím osobám pouze po předchozím písemném souhlasu Objednatele.
- 6.6. Objednatel, jako povinný subjekt podle zákona č. 340/2015 Sb., o zvláštních podmínkách účinnosti některých smluv, uveřejňování těchto smluv a o registru smluv (dále jen „Zákon o registru smluv“), touto doložkou potvrzuje, že pro platnost a účinnost tohoto právního jednání splní povinnosti uložené uvedeným zákonem, tedy že tuto Smlouvu zveřejní v informačním systému registru smluv (dále jen „ISRS“).
- 6.7. Smluvní strany jsou si vědomy, že Objednatel je povinným subjektem podle Zákona o registru smluv, a tímto vyslovují svůj souhlas se zveřejněním této Smlouvy v ISRS na dobu neurčitou a uvádějí, že výslovně označily údaje, které se neuveřejňují.
- 6.8. Smluvní strany podpisem této Smlouvy potvrzují, že ve smyslu § 1770 ObčZ mezi sebou před uzavřením této Smlouvy ujednaly dohodu, podle které je tato Smlouva platně uzavřena dnem podpisu poslední ze Smluvních stran.

- 6.9. Smlouva nabývá účinnosti dnem uveřejnění Smlouvy v ISRS.
- 6.10. Nedílnou součástí této Smlouvy jsou:
- příloha č. 1 – Výkaz výměr
- 6.11. Smlouva je vyhotovena ve třech stejnopisech s platností originálu, přičemž dva obdrží Objednatel a jeden Zhotovitel.

Objednatel

V Litoměřicích dne **13. 10. 2021**

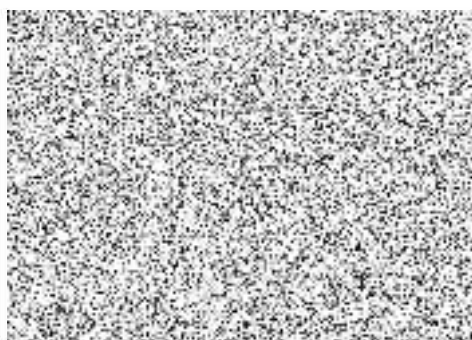

Ing. ~~Venše~~ Brunclíková, MBA
vedoucí OÚR

Zhotovitel

V Litoměřicích dne **13. 10. 2021**

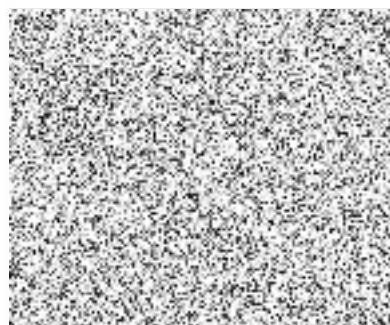

Ing. Kamil Žilka

Příloha č. 1

Výkaz výměr

Název: Oprava havárie zdi - horní zeď

Místo : Na vinici p.Brázda, Litoměřice

Datum : 10.10.2021

Vypracoval : Ing.Kamil Žilka

poř.č.	pol.číslo	popis položky	m.j.	množství	cena/mj.	cena celkem
Bourání						
1.	Specifikace	Vytyčení inženýrských sítí	soubor	1,0	3000,00	3000,00
2.	96607-1822	Rozebrání oplocení z pletiva v do 2m	m	20,3	71,40	1449,42
3.	96403-5111	Bourání cihelných pásů	m3	1,4	1250,00	1750,00
4.	96202-2391	Bourání zdiva kamenného	m3	13,7	920,00	12604,00
5.	99722-1611	Nakládání suti na dopravní prostředek	t	36,8	177,00	6508,29
6.	99722-1561	Vodorovná doprava vybouraných hmot do 1km	t	36,8	51,70	1901,01
7.	99722-1569	Za další km	t	330,9	13,00	4302,09
8.	99722-1815	Poplatek za uložení na skládce	t	36,8	200,00	7354,00
Bourání celkem						38 868,81 Kč
Zemní práce						
9.	13225-1101	Hloubení nezap.rýh š.do 800mm v hor.tř.I skup.3	m3	6,1	967,00	5898,70
10.	12900-1101	Příplatek za ztiž.vykopávky v blízkosti podzem.ved.	m3	2,0	485,00	970,00
11.	16715-1101	Nakládání výkopku	m3	6,1	151,00	921,10
12.	16275-1119	Vodorovné přemístění výkopku do 10km	m3	6,1	271,00	1653,10
13.	17120-1211	Poplatek za uložení na skládce	t	10,4	200,00	2074,00
14.	18111-1131	Plošná úprava terénu	m2	20,3	52,00	1055,60
Zemní práce celkem						12 572,50 Kč
Zdi						
15.	27231-3611	Základ z betonu prostého tř.C16/20	m3	1,4	3000,00	4200,00
16.	31111-3146	Nadzákl.zdí z tvárníc ztrac.bed.vč.výplně z bet.500	m2	30,5	2550,00	7775,00
17.	31136-1821	Výztuž nadzákl.zdí	t	0,3	51900,00	15570,00
18.	31132-1773	Nadzákladové zdi z betonu želez.C20/25	m3	6,1	3560,00	21716,00
19.	31136-2021	Výztuž ze svařovaných sítí	t	0,2	47900,00	9580,00
20.	71116-1212	Izolace nopovými fóliemi	m2	34,0	120,00	4080,00
21.	33817-1111	Osazování sloupků ocel.plot.se zalitím	ks	12,0	120,00	1440,00
22.	Specifikace	Hlava zdi z bet.stříšek š.500mm	m	20,3	450,00	9135,00
23.	99801-1001	Přesun hmot	t	56,4	318,00	17927,45
Zdi celkem						161 423,45 Kč
Horní zeď					celkem	212 864,76 Kč

Název: Oprava havárie zdi - dolní zeď

Místo : Na vinici p.Brázda, Litoměřice

Datum : 10.10.2021

Vypracoval : Ing.Kamil Žilka

poř.č.	pol.číslo	popis položky	m.j.	množství	cena/mj.	cena celkem
Bourání						
24.	Specifikace	Vytyčení inženýrských sítí	soubor	1,0	3000,00	3000,00
25.	96607-1822	Rozebrání oplocení z pletiva v do 2m	m	12,5	71,40	892,50
26.	96205-1115	Bourání příček ze ŽB tl.do 100mm	m2	12,5	237,00	2962,50
27.	99722-1611	Nakládání suti na dopravní prostředek	t	2,1	177,00	371,70
28.	99722-1561	Vodorovná doprava vybouraných hmot do 1km	t	2,1	51,70	108,57
29.	99722-1569	Za další km	t	18,9	13,00	245,70
30.	99722-1815	Poplatek za uložení na skládce	t	2,1	200,00	420,00
Bourání celkem						8 000,97 Kč
Zemní práce						
31.	13225-1101	Hloubení nezap.rýh š.do 800mm v hor.tř.l skup.3	m3	11,3	967,00	10927,10
32.	16715-1101	Nakládání výkopku	m3	11,3	151,00	1706,30
33.	16275-1119	Vodorovné přemístění výkopku do 10km	m3	11,3	271,00	3062,30
34.	17120-1211	Poplatek za uložení na skládce	t	19,2	200,00	3842,00
35.	18111-1131	Plošná úprava terénu	m2	12,5	52,00	650,00
Zemní práce celkem						20 187,70 Kč
Zdi						
36.	27231-3611	Základ z betonu prostého tř.C16/20	m3	0,8	3000,00	2400,00
37.	31111-3135	Nadzákl.zdi z tvárníc ztrac.bed.vč.výplně z bet.400	m2	18,8	2000,00	37600,00
38.	31136-1821	Výztuž nadzákl.zdí	t	0,2	51900,00	7785,00
39.	31132-1773	Nadzákladové zdi z betonu želez.C20/25	m3	3,8	3560,00	13528,00
40.	31136-2021	Výztuž ze svařovaných sítí	t	0,2	47900,00	7185,00
41.	71116-1212	Izolace nopovými fóliemi	m2	19,0	120,00	2280,00
42.	33817-1111	Osazování sloupků ocel.plot.se zalitím	ks	12,0	120,00	1440,00
43.	Specifikace	Hlava zdi z bet.stříšek š.500mm	m	12,5	450,00	5625,00
44.	99801-1001	Přesun hmot	t	30,2	318,00	9591,12
Zdi celkem						87 434,12 Kč
Dolní zeď					celkem	115 622,79 Kč
Rekapitulace						
horní zeď						212 864,76 Kč
dolní zeď						115 622,79 Kč
celkem						328 487,55 Kč
						DPH 21%
						68 982,39 Kč
Celkem vč. DPH						397 469,94 Kč