



Dodatek č. 4

ke smlouvě o nakládání s vytríděnými složkami komunálního odpadu ze dne

29. 11. 2019

(dále jen „Smlouva“)

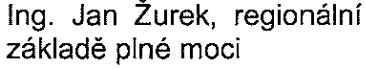
1. AVE CZ odpadové hospodářství s.r.o.

Se sídlem: Pražská 1321/38a, 102 00 Praha 10
Zapsaná v obchodním rejstříku Městského soudu v Praze, oddíl C, vložka 19775
IČO: 493 56 089
DIČ: CZ49356089
Číslo bankovního účtu: 3133950003/2700
Tel.: 
E-mail: 
Zastoupena: Ing. Jan Žurek, regionální ředitel oblasti Západní Čechy, na
základě plné moci
 na základě
plné moci

(dále jen „poskytovatel“)

a

2. Město Blovice

Se sídlem: Masarykovo náměstí 143, 336 01 Blovice
IČO: 002 56 455
DIČ: CZ00256455
Bankovní spojení: 9005-124361/0100
Zastoupeno: Bc. Robert Zelenka, starosta
(dále jen „objednatel“; poskytovatel a objednatel dále společně též „Smluvní strany“)

uzavírají v souladu s ustanovením § 1746 odst. 2 zákona č. 89/2012 Sb., občanský zákoník, ve znění pozdějších předpisů (dále jen „občanský zákoník“) tento Dodatek č. 2 ke Smlouvě (dále jen „Dodatek“)

I.

Účel Dodatku

1. Objednatel uzavřel dne 29. 11. 2019 s poskytovatelem Smlouvu, jejímž předmětem je v souladu čl. II. Smlouvy závazek poskytovatele zajišťovat pro objednatele sběr a svoz odpadu za podmínek specifikovaných v této Smlouvě.
2. Smlouva byla následně upravena dodatkem č. 1 ze dne 23. 11. 2020.
3. V průběhu realizace Smlouvy došlo s účinností od 1. 1. 2021 ke změně právní úpravy, když vstoupil v platnost a účinnost nový zákon č. 541/2020 Sb., o odpadech (dále jen „zákon o odpadech“). V souladu se zákonem o odpadech dochází od 1. 1. 2021 mj. k podstatné změně způsobu výpočtu, účtování a vykazování poplatku za ukládání odpadu a dalších nákladů souvisejících s uložením odpadu a dále mimo jiné dochází k omezení typu odpadů, který může být na skládky přijímán. Dále došlo k navýšení nákladů poskytovatele působením inflace.
4. Vzhledem k těmto skutečnostem přistupují Smluvní strany k uzavření tohoto Dodatku, kterým dojde k úpravě ceny plnění ve smyslu čl. IV. Smlouvy, a to v rozsahu a ve výši změny ve smyslu čl. I. odst. 3 tohoto Dodatku.

II.
Změny Smlouvy

1. Znění Přílohy č. 2 Smlouvy se ruší a nahrazuje se zněním uvedeným v Příloze č. 1 tohoto Dodatku.

III.
Ostatní ujednání

1. V důsledku účinnosti nového zákona o odpadech se Smluvní strany dohodly, že odkazují-li Smlouva na zákon č. 185/2001 Sb., o odpadech a o změně některých dalších zákonů, ve znění pozdějších předpisů, nebo jeho prováděcí předpisy, budou se tyto odkazy vykládat jako odkazy na příslušná aktuální ustanovení účinného zákona o odpadech, případně jeho účinných prováděcích předpisů.

IV.
Závěrečná ustanovení

1. Platnost nového ceníku uvedeného v Příloze č. 2 Smlouvy počíná dnem 1. 1. 2021.
2. Ustanovení Smlouvy neupravená tímto Dodatkem zůstávají v platnosti beze změny.
3. Tento Dodatek nabývá účinnosti dnem jeho podpisu oběma Smluvními stranami.
4. Tento Dodatek byl vyhotoven ve dvou stejnopisech, z nichž každá Smluvní strana obdrží jedno vyhotovení.
5. Smluvní strany prohlašují, že si tento Dodatek přečetly, že s jeho obsahem souhlasí a na důkaz toho k němu připojují svoje podpisy.

Nedílnou součástí tohoto Dodatku tvoří: Příloha č. 1 - Ceník

Poskytovatel:

V Plzni dne: 12. 4. 2021

Objednatel:

V Blovicích dne: 28. 4. 21



AVE CZ odpadové hospodářství s.r.o.
Ing. Jan Žurek
regionální ředitel oblasti Západní Čechy
na základě plné moci



Město Blovice
Bc. Robert Zelenka
starosta



AVE CZ odpadové hospodářství s.r.o.
na základě plné moci

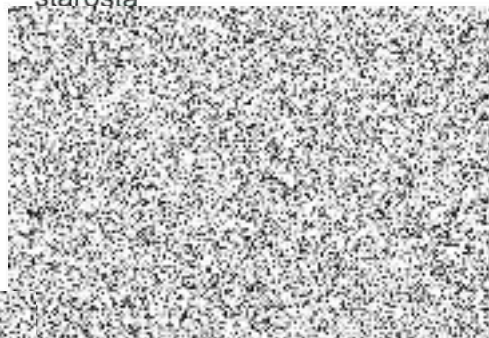

Příloha - ceník služeb

druh nádob	počet	počet	částky v Kč bez DPH				
	svozů	nádob	cena svozu jednotková	pronájem nádoby	svoz celkem	pronájem celkem	svoz a pronájem celkem
plast 1100	52	40	210,00 Kč	1,00 Kč	436 800,00 Kč	40,00 Kč	436 840,00 Kč
plast 1100 - EKO-KOM	52	3	210,00 Kč	xxx	32 760,00 Kč		32 760,00 Kč
sklo směsné 1100	12	20	195,00 Kč	1,00 Kč	46 800,00 Kč	20,00 Kč	46 820,00 Kč
sklo bar.1100 - EKO-KOM	12	1	195,00 Kč	xxx	2 340,00 Kč		2 340,00 Kč
papír 1100	52	31	160,00 Kč	1,00 Kč	257 920,00 Kč	31,00 Kč	257 951,00 Kč
papír 1100 - EKO-KOM	52	2	160,00 Kč	xxx	16 640,00 Kč		16 640,00 Kč
sklo čiré 1500 - EKO-KOM	4	6	200,00 Kč	xxx	4 800,00 Kč		4 800,00 Kč
plast 120 - vlastní	52	1	43,00 Kč	xxx	2 236,00 Kč		2 236,00 Kč
plast 240	52	91	77,00 Kč	1,00 Kč	364 364,00 Kč	91,00 Kč	364 455,00 Kč
sklo směsné 240	12	81	66,00 Kč	1,00 Kč	64 152,00 Kč	81,00 Kč	64 233,00 Kč
papír 240	52	81	66,00 Kč	1,00 Kč	277 992,00 Kč	81,00 Kč	278 073,00 Kč
celkem za rok					1 506 804,00 Kč	344,00 Kč	1 507 148,00 Kč