

KUPNÍ SMLOUVA č. j.: KRPC-115556/ČJ-2021-0200VO-VZJ
Dodávka kancelářského, sedacího a lehacího nábytku 2021-2
na základě RD č.j.: MV-48222-20/VZ-2020

dle § 2079 a násl. zákona č. 89/2012 Sb., Občanský zákoník, (dále jen „Občanský zákoník“)

Níže uvedeného dne, měsíce a roku byla uzavřena mezi smluvními stranami kupní smlouva na základě rámcové dohody „Dodávky kancelářského, sedacího a lehacího nábytku pro roky 2021 a 2022“, č.j.: MV-48222-20/VZ-2020 (dále jen „RD“) tohoto znění:

I.

Smluvní strany

1. Prodávající:

Název: INTERIER TECH s.r.o.

se sídlem: Za Drahou 253, 282 01, Český Brod-Liblice

Zastoupený: p.  ednatelkou společnosti



Zapsán v obchodním rejstříku, vedeném u MŠ v Praze, oddíl C, vložka 163550

(dále jen „prodávající“)

2. Kupující:

Česká republika - Krajské ředitelství policie Jihočeského kraje

se sídlem Lannova tř. 193/26, 370 74 České Budějovice

Zastoupený: 

náměstek ředitele krajského ředitelství pro ekonomiku



é Budějovice

(dále jen „kupující“)

II.

Předmět plnění

1. Předmětem plnění je závazek prodávajícího dodat kupujícímu nábytek (dále jen „zboží“), specifikovaný v příloze č. 1, která tvoří nedílnou součást této kupní smlouvy, pro potřeby Krajského ředitelství policie Jihočeského kraje, České Budějovice, včetně dopravy do místa plnění.
2. Předmět bude plněn za obchodních podmínek, které jsou stanoveny rámcovou dohodou č.j.: MV-48222-20/VZ-2020 (dále jen „rámcová dohoda“), občanským zákoníkem a touto kupní smlouvou. Technické parametry předmětu plnění jsou specifikovány v čl. 5 rámcové dohody.

3. Kupující se zavazuje předmět plnění převzít a zaplatit sjednanou cenu podle článku IV. této kupní smlouvy.

III.

Doba a místo plnění, odpovědná a kontaktní osoba

1. Nákup a dodávka bude realizována na základě uzavřené kupní smlouvy.
2. **Prodávající je povinen dodat zboží nejpozději dle termínů uvedených v čl. 6, odstavci 6.1 rámcové dohody.**
3. O dodávce zboží je prodávající povinen nejpozději **dva pracovní dny před uskutečněním dodávky informovat kontaktní osobu kupujícího - [REDAKCE]** v jeho nepřítomnosti případně osobu odpovědnou k převzetí plnění dle následujícího odstavce.
4. Místem plnění je sklad Krajského ředitelství policie Jihočeského kraje, ulice H. Kvapilové, České Budějovice, **odpovědná osoba k převzetí plnění - [REDAKCE]**

IV.

Kupní cena

1. celková cena bez DPH	1 231 462,00 Kč bez DPH
DPH 21 %	258 607,02 Kč
celková cena vč. DPH	1 490 069,02 Kč s DPH

2. Nabídkové jednotkové ceny (dle cen uvedených v rámcové dohodě a dále dle čl. 9 rámcové dohody) a celková kupní cena za předmět plnění jsou považovány za ceny nejvýše přípustné a jsou dále uvedeny v příloze č. 1 **předmět plnění-seznam požadovaného zboží, vč. ocenění a celkové ceny zboží** této kupní smlouvy.
3. **Smluvní kupní cena zahrnuje veškeré režijní náklady prodávajícího spojené s celními poplatky, pojištěním, skladováním, dodáním předmětu plnění veřejné zakázky do místa plnění a případnými dalšími náklady souvisejícími s dodávkou předmětu plnění výslovně zde neuvedenými.**
4. Smluvní kupní cena je stanovena jako nejvýše přípustná, kterou je možné překročit jen v případě změny zákonné sazby DPH.
5. Prodávající prohlašuje, že na sebe přebírá nebezpečí změny okolností dle § 1765 odst. 2 občanského zákoníku.

V.

Všeobecné dodací podmínky

1. Při převzetí dodávky v místě plnění provede kupující prostřednictvím odpovědné osoby za příjem zboží (dle čl. III, odst. 4) kvantitativní a kvalitativní přejímku zboží, tento pak řádnost přejímky potvrdí na prodávajícím vystaveném dodacím listě, jehož jeden výtisk obdrží kupující a druhý prodávající.

2. Prodávající se zavazuje dodávat požadované zboží nové, nepoužité a nepoškozené.

VI.

Platební podmínky

1. Platba za uskutečněnou dodávku předmětu plnění, v termínech dle rámcové dohody, bude provedena bezhotovostním platebním převodem po jeho řádném předání a převzetí kupujícím. **Faktura bude předána odpovědné osobě kupujícího po řádném převzetí zboží a potvrzení dodacího listu, případně bude doručena kupujícímu na adresu: Krajské ředitelství policie Jihočeského kraje, OMTZ, Lannova 193/26, 370 74 České Budějovice, přičemž přílohou faktury bude zástupci obou smluvních stran podepsaný dodací list potvrzující, že dodávka byla dodána kupujícímu v požadovaném množství a kvalitě. Faktura pro kupujícího bude vždy ve dvojnásobném vyhotovení.**
2. **Faktura musí obsahovat číslo jednacích této kupní smlouvy a číslo jednacích rámcové dohody, ke které se dodávka vztahuje spolu se všemi údaji uvedenými v § 29 zákona č. 235/2004 Sb., o dani z přidané hodnoty, ve znění pozdějších předpisů a údaje uvedené v § 435 občanského zákoníku.**
3. **Faktura je splatná do 30 kalendářních dnů od jejího doručení kupujícímu.** Faktura je považována za proplacenou okamžikem odepsání příslušné finanční částky z účtu kupujícího ve prospěch účtu prodávajícího.
4. Kupující je oprávněn vrátit prodávajícímu před datem splatnosti příslušnou fakturu, pokud taková faktura nemá náležitosti stanovené touto kupní smlouvou nebo obecně závaznými předpisy, není ve dvojnásobném vyhotovení a není doložena kopií potvrzeného dodacího listu, obsahuje nesprávné cenové údaje nebo jiný druh plnění než dohodnutý ve smlouvě a to s uvedením důvodu vrácení. Prodávající je povinen v případě vrácení faktury vyhotovit fakturu novou. Důvodným vrácením faktury přestává běžet původní lhůta splatnosti. Nová lhůta v původní délce splatnosti běží znovu ode dne doručení opravené nebo nově vystavené faktury.
5. Platby budou realizovány v Kč na základě předložené faktury.
6. Zálohové platby kupující neposkytuje.

VII.

Podstatné porušení smlouvy

1. Smluvní strany pokládají za podstatné porušení smlouvy:
 - a) nedodání zboží prodávajícím ani do 48 hod. po uplynutí dodací lhůty dle článku III odstavce 2 této kupní smlouvy;
 - b) prodloužení kupujícího se zaplacením ceny plnění;
 - c) opakované, nezdůvodněné nereagování prodávajícího na výzvy kupujícího;
 - d) nesplnění kvantitativních a kvalitativních požadavků kupujícího prodávajícím;
 - e) nedodání náhradního zboží podle záručních podmínek do kalendářních 7 dnů od oznámení reklamace.
2. Ujednáním o náhradním plnění není dotčena odpovědnost prodávajícího za škodu.

VIII.

Záruční podmínky

1. Prodávající prohlašuje, že zaručuje dohodnuté vlastnosti zboží specifikované v rámcové dohodě, a to po dobu minimálně deklarovanou dle čl. 8, odstavce 8.7

rámkové dohody a to ode dne převzetí zboží kupujícím a že zboží bude prosté právních vad.

2. Prodávající je v záruční lhůtě povinen odstranit závady do 7 dnů od data doručení reklamace bezplatnou výměnou za nezávadné zboží ve stejném množství a požadované kvalitě.

IX.

Sankce

1. Prodávající je oprávněn požadovat na kupujícím úrok z prodlení za nedodržení termínu splatnosti faktury ve výši stanovené v článku 11.1 dle rámcové dohody z oprávněně fakturované a neuhrazené částky bez DPH za každý i započatý den prodlení. Výše sankce není omezena.
2. Kupující je oprávněn požadovat na prodávajícím smluvní pokutu za nedodržení termínu plnění dodání předmětu plnění dle kupní smlouvy, a to ve výši stanovené v článku 11.2 dle rámcové dohody z ceny nedodaného předmětu plnění bez DPH za každý i započatý den prodlení. Výše sankce není omezena.
3. Kupující je oprávněn požadovat na prodávajícím smluvní pokutu za nedodržení doby pro odstranění zjištěných vad na základě reklamace, a to ve výši stanovené v článku 11.3 dle rámcové dohody z ceny reklamovaného předmětu plnění bez DPH, a to za každý i započatý den prodlení. Minimální výše sankce je 1000,- Kč za den.
4. Úrok z prodlení a smluvní pokuta jsou splatné do 30 kalendářních dnů od data, kdy byla povinné straně doručena písemná výzva k jejich zaplacení oprávněnou stranou, a to na účet oprávněné strany uvedený v písemné výzvě. Ustanovením o smluvní pokutě není dotčeno právo oprávněné strany na náhradu škody.

X.

Odstoupení od smlouvy

1. Odstoupení od smlouvy se řídí příslušnými ustanoveními občanského zákoníku.
2. Kupující je oprávněn odstoupit od smlouvy, pokud prodávající nedodá předmět plnění ani po uplynutí 14 kalendářních dnů po řádném termínu dodání nebo nedodá předmět plnění v požadované kvalitě a množství.
3. Kupující je oprávněn odstoupit od smlouvy, jestliže byl na majetek prodávajícího vyhlášen konkurz nebo řízení o vyrovnání.

XI.

Řešení sporů

1. Tato smlouva se řídí právním řádem České republiky, zejména příslušnými ustanoveními občanského zákoníku.
2. Veškeré spory mezi smluvními stranami budou řešeny nejprve smírně.
3. Nebude-li smírného řešení dosaženo, budou spory řešeny v soudním řízení.

XII.**Odpovědnost za škody**

1. Prodávající odpovídá za škodu způsobenou vadným plněním této smlouvy v rozsahu stanoveném českým právním řádem, zejména pak zákonem č. 89/2012 Sb., občanský zákoník.

XIII.**Závěrečná ustanovení**

1. Smlouva nabývá platnosti dnem jejího podpisu oběma smluvními stranami a je účinná dnem uveřejnění v registru smluv. Vklad do registru smluv provede kupující.
2. Smlouva je podepsána elektronicky.
3. Tato kupní smlouva je uzavřena v souladu s výše uvedenou rámcovou dohodou, a to i v těch ustanoveních, která nejsou v této kupní smlouvě konkrétně uvedena.
4. Tato smlouva může být měněna nebo doplňována jen písemnými a očíslovanými dodatky odsouhlasenými statutárními orgány obou smluvních stran, tyto se stanou nedílnou součástí této smlouvy.
5. Z důvodu právní jistoty smluvní strany prohlašují, že jejich závazkový vztah založený touto smlouvou se řídí zákonem č. 89/2012, občanským zákoníkem.
6. Prodávající prohlašuje, že souhlasí s tím, aby kupující použil jeho osobní údaje v souladu s Nařízením Evropského parlamentu a Rady 2016/679 (GDPR) a související vnitrostátní právní úpravou pro účely sepsání této smlouvy a její zpracování v systému SAP a zajištění řádného plnění práv a povinností plynoucích z uzavřeného smluvního vztahu.
7. Obě smluvní strany prohlašují, že smlouva nebyla uzavřena v tísní, ani za jednostranně nevýhodných podmínek a na důkaz toho připojují své podpisy.
8. Nedílnou součástí smlouvy je příloha č. 1:
předmět plnění – seznam, technická a cenová specifikace **počet stran: 3**

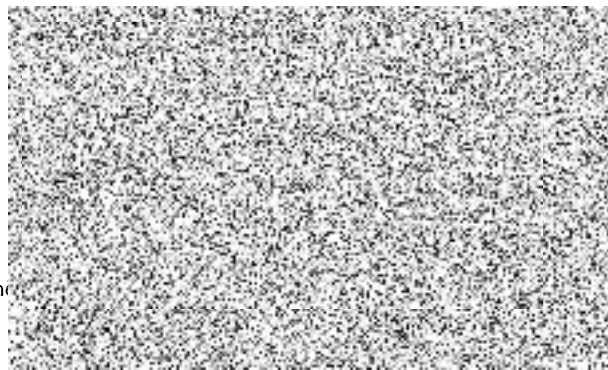
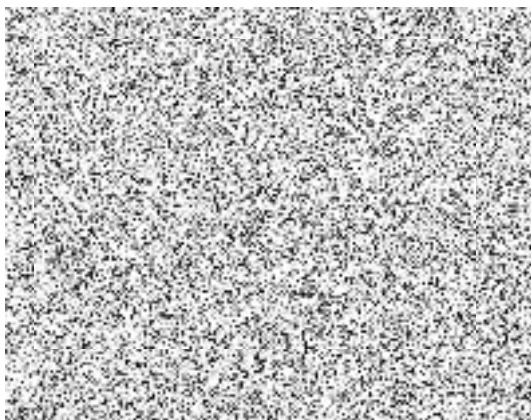

.nám

příloha č. 1 k č.j.: KRPC-115556/ČJ-2021-0200VO-VZJ, počet stran: 1

pozn.: AT - atyp dle zadání								C E L K E M			
Pořadové číslo	Název zboží	dezén (čalounění)	Počet kusů/balení	cena za jednotku v Kč bez DPH	cena za jednotku v Kč včetně DPH 21 %	cena celkem v Kč bez DPH	cena celkem v Kč včetně DPH 21 %				
1	Stůl kancelářský psací rozměr 1400x700x730, tloušťka desky LTD 25 mm	TŘEŠEŇ	5	2 013,00	2 435,73 Kč	10 065,00 Kč	12 178,65 Kč				
2	Stůl kancelářský psací rozměr 1400x800x730, tloušťka desky LTD 25 mm	TŘEŠEŇ	6	2 103,00	2 544,63 Kč	12 618,00 Kč	15 267,78 Kč				
3	Stůl kancelářský psací rozměr 1600x800x730, tloušťka desky LTD 25 mm	TŘEŠEŇ	4	2 180,00	2 637,80 Kč	8 720,00 Kč	10 551,20 Kč				
4	Stůl kancelářský psací rozměr 1200x700x730, tloušťka desky LTD 25 mm	TŘEŠEŇ	2	1 940,00	2 347,40 Kč	3 880,00 Kč	4 694,80 Kč				
5	Stůl kancelářský pod PC, výšuv pro klávesnici, 1200x700x730, horní deska LTD 25mm, výšuvná deska 18 mm	TŘEŠEŇ	2	2 071,00	2 505,91 Kč	4 142,00 Kč	5 011,82 Kč				
6	Stůl kancelářský manipulační 1400x700x730	TŘEŠEŇ	5	1 502,00	1 817,42 Kč	7 510,00 Kč	9 087,10 Kč				
7	Kontejner mobilní-centrální zámek, 430x600x510, LTD 18 mm	TŘEŠEŇ	31	3 258,00	3 942,18 Kč	100 998,00 Kč	122 207,58 Kč				
9	Nástavec na stůl dřevěný dělený, 1400x320x350, horní deska LTD 25mm, jinak 18mm	TŘEŠEŇ	7	1 728,00	2 090,88 Kč	12 096,00 Kč	14 636,16 Kč				
10	Nástavec na stůl dřevěný dělený, 1600x320x350, horní deska LTD 25mm, jinak 18mm	TŘEŠEŇ	2	1 562,00	1 890,02 Kč	3 124,00 Kč	3 780,04 Kč				
11	Stůl jednací přídavný čtvrťkruh s podpěrou kov.nohou, 700x700x730, LTD 25mm	TŘEŠEŇ	1	872,00	1 055,12 Kč	872,00 Kč	1 055,12 Kč				
12	Stůl jednací přídavný čtvrťkruh s podpěrou kov.nohou, 800x800x730, LTD 25mm	TŘEŠEŇ	5	930,00	1 125,30 Kč	4 650,00 Kč	5 626,50 Kč				
13	Stůl jednací přídavný půlkruh s podpěrou kov.nohou, 600x800x730, LTD 25mm	TŘEŠEŇ	3	934,00	1 130,14 Kč	2 802,00 Kč	3 390,42 Kč				
15	Stůl jednací přídavný oblý ovál s podpěrou kov.nohou, 1400x400x730, LTD 25mm	TŘEŠEŇ	1	892,00	1 079,32 Kč	892,00 Kč	1 079,32 Kč				
16	Stůl jednací přídavný oblý ovál s podpěrou kov.nohou, 1600x450x730, LTD 25mm	TŘEŠEŇ	2	975,00	1 179,75 Kč	1 950,00 Kč	2 359,50 Kč				
17	Stůl konferenční kruhový, průměr 700, centrální noha, výška 650	TŘEŠEŇ	4	3 200,00	3 872,00 Kč	12 800,00 Kč	15 488,00 Kč				
18	Stůl konferenční obdélníkový 1000x600x650, kovové nohy	TŘEŠEŇ	3	2 158,00	2 611,18 Kč	6 474,00 Kč	7 833,54 Kč				
19	Stůl kancelářský rohový levý 1600/1200x800/700x730, LTD 25mm, kombinace LTD+kov	TŘEŠEŇ	4	3 233,00	3 911,93 Kč	12 932,00 Kč	15 647,72 Kč				
20	Stůl kancelářský rohový pravý 1600/1200x800/700x730, LTD 25mm, kombinace LTD+kov	TŘEŠEŇ	1	3 233,00	3 911,93 Kč	3 233,00 Kč	3 911,93 Kč				
22	Stůl pracovní univerzální 1200x800x730, kovová konstrukce, LTD25mm (využití jako pracovní, jednací i jídelní)	TŘEŠEŇ	5	2 438,00	2 949,98 Kč	12 190,00 Kč	14 749,90 Kč				
23	Stůl pracovní univerzální 1600x800x730, kovová konstrukce, LTD25mm (využití jako pracovní, jednací i jídelní)	TŘEŠEŇ	3	2 635,00	3 188,35 Kč	7 905,00 Kč	9 565,05 Kč				
27	Skříň registrační šanonová, 800x440x1780, plně dveře, mezistěna, LTD 18mm	TŘEŠEŇ	7	3 324,00	4 022,04 Kč	23 268,00 Kč	28 154,28 Kč				
28	Skříň 1-dveřová šatní 600x440x1780, s výšuv.věšákem, mezistěna, LTD 18mm	TŘEŠEŇ	5	2 351,00	2 844,71 Kč	11 755,00 Kč	14 223,55 Kč				
30	Skříň 2-dveřová šatní 800x600x1780, plně dveře, šatní vložka, mezistěna, LTD 18mm	TŘEŠEŇ	3	3 888,00	4 704,48 Kč	11 664,00 Kč	14 113,44 Kč				
31	Skříň 2-dveřová policová 800x440x1780, 3/5 police, 2/5 plně dveře, LTD 18mm	TŘEŠEŇ	1	2 895,00	3 502,95 Kč	2 895,00 Kč	3 502,95 Kč				
33	Skříň roletová policová se zámkem s úchyt.lišťou 800x420x1780, mezistěna, LTD 18mm	TŘEŠEŇ	1	8 174,00	9 890,54 Kč	8 174,00 Kč	9 890,54 Kč				
37	Skříňka 3-zásuvková nízká s nikou, 800x440x720, LTD 18mm	TŘEŠEŇ	1	2 998,00	3 627,58 Kč	2 998,00 Kč	3 627,58 Kč				

38	Police závěsná kombinace LTD+kov, 760x230x220, LTD 18mm	TŘEŠEŇ	45	600,00	726,00 Kč	27 000,00 Kč	32 670,00 Kč
39	Nástavec na 2-dveř.skříň 800x440x720, dveře 2 křídle, LTD 18mm, 1 police	TŘEŠEŇ	8	1 889,00	2 285,69 Kč	15 112,00 Kč	18 285,52 Kč
40	Nástavec na 2-dveř.šatní skříň 800x600x720, dveře 2 křídle, LTD 18mm, 1 police	TŘEŠEŇ	10	2 085,00	2 522,85 Kč	20 850,00 Kč	25 228,50 Kč
42	Skříňka pod TV s nikou 800x600x1100, 2/3 2 křídle dveře,LTD 18mm,1 police	TŘEŠEŇ	4	2 476,00	2 995,96 Kč	9 904,00 Kč	11 983,84 Kč
43	Věšáková stěna 600x18x1200	TŘEŠEŇ	14	603,00	729,63 Kč	8 442,00 Kč	10 214,82 Kč
46	Věšák stojanový, v = 1750mm, barva konstrukce: ČERNÁ RAL9005	TŘEŠEŇ	10	1 006,00	1 217,26 Kč	10 060,00 Kč	12 172,60 Kč
49	Dataport- přípojné místo ke stolu pracovní univerzální (2x220V,2xRJ45,1xUSB), mechanický, otočný	TŘEŠEŇ	7	4 414,00	5 340,94 Kč	30 898,00 Kč	37 386,58 Kč
51	Deska za postel krátká, 930x470x18	TŘEŠEŇ	7	462,00	559,02 Kč	3 234,00 Kč	3 913,14 Kč
52	Deska za postel, 2050x470x18	TŘEŠEŇ	9	658,00	796,18 Kč	5 922,00 Kč	7 165,62 Kč
66	Dispečerské křeslo pro nepřetržitý provoz - 160 kg, velikost B, čalounění: ČERNÁ	(ČERNÁ)	1	8 586,00	10 389,06 Kč	8 586,00 Kč	10 389,06 Kč
66	Dispečerské křeslo pro nepřetržitý provoz - 160 kg, velikost A, čalounění: ŠEDÁ	(ŠEDÁ)	5	8 586,00	10 389,06 Kč	42 930,00 Kč	51 945,30 Kč
70	Kancelářské křeslo čalouněné, opěrák ze síťoviny - nosnost 150 kg, čalounění: ČERNÁ	(ČERNÁ)	6	5 491,00	6 644,11 Kč	32 946,00 Kč	39 864,66 Kč
70	Kancelářské křeslo čalouněné, opěrák ze síťoviny - nosnost 150 kg, čalounění: HNĚDÁ	(HNĚDÁ)	3	5 491,00	6 644,11 Kč	16 473,00 Kč	19 932,33 Kč
70	Kancelářské křeslo čalouněné, opěrák ze síťoviny - nosnost 150 kg, čalounění: ŠEDÁ	(ŠEDÁ)	10	5 491,00	6 644,11 Kč	54 910,00 Kč	66 441,10 Kč
73	Kancelářská židle čalouněná,130kg, čalounění: ČERNÁ	(ČERNÁ)	12	4 254,00	5 147,34 Kč	51 048,00 Kč	61 768,08 Kč
73	Kancelářská židle čalouněná,130kg, čalounění: ŠEDÁ	(ŠEDÁ)	10	4 254,00	5 147,34 Kč	42 540,00 Kč	51 473,40 Kč
74	Židle dřevěná čalouněná s kovovou kostrou - 130 kg - odstín dřeva: BEZ MOŘENÍ, čalounění: MODRÁ	BEZ MOŘENÍ (MODRÁ)	2	3 078,00	3 724,38 Kč	6 156,00 Kč	7 448,76 Kč
80	Židle kovová čalouněná konferenční - bez područek - 130 kg, konstrukce: ČERNÁ RAL9005, čalounění: MODRÁ	ČERNÁ (MODRÁ)	24	2 011,00	2 433,31 Kč	48 264,00 Kč	58 399,44 Kč
82	Židle kovová čalouněná konferenční - s područkami - 130 kg, barva konstrukce: CHROM, čalounění: ČERNÁ	CHROM (ČERNÁ)	40	2 290,00	2 770,90 Kč	91 600,00 Kč	110 836,00 Kč
83	Lavice čekárenská čalouněná 3-místná - nosnost 390 kg, barva konstrukce: CHROM, čalounění: ČERNÁ	CHROM (ČERNÁ)	2	9 359,00	11 324,39 Kč	18 718,00 Kč	22 648,78 Kč
84	Křeslo dřevěné čalouněné pevné - nosnost 120 kg, moření: TŘEŠEŇ, čalounění: ČERNÁ	TŘEŠEŇ (ČERNÁ)	8	3 775,00	4 567,75 Kč	30 200,00 Kč	36 542,00 Kč
84	Křeslo dřevěné čalouněné pevné - nosnost 120 kg - moření: TŘEŠEŇ, čalounění: MODRÁ	TŘEŠEŇ (MODRÁ)	2	3 775,00	4 567,75 Kč	7 550,00 Kč	9 135,50 Kč
84	Křeslo dřevěné čalouněné pevné - nosnost 120 kg, moření: TŘEŠEŇ, čalounění: HNĚDÁ	TŘEŠEŇ (HNĚDÁ)	2	3 775,00	4 567,75 Kč	7 550,00 Kč	9 135,50 Kč
85	Křeslo kovové čalouněné pevné s područkami - nosnost 120 kg, konstrukce šedá RAL 9006, čalounění: ŠEDÁ	ŠEDÁ (ŠEDÁ)	25	3 326,00	4 024,46 Kč	83 150,00 Kč	100 611,50 Kč
85	Křeslo kovové čalouněné pevné s područkami - nosnost 120 kg, konstrukce šedá RAL 9006, čalounění: MODRÁ	ŠEDÁ (MODRÁ)	5	3 326,00	4 024,46 Kč	16 630,00 Kč	20 122,30 Kč
86	Válenda čalouněná s úložným prostorem včetně matrace - nosnost 150 kg, čalounění: ČERNÁ	TŘEŠEŇ (ČERNÁ)	5	6 869,00	8 311,49 Kč	34 345,00 Kč	41 557,45 Kč
26	Skříň knihovna prosklená 800x440x1780, 3/5 sklo, 2/5 plně dveře, 1 mezistěna, LTD 18mm, Uzamykatelné spodní plně dveře	TŘEŠEŇ	15	4 032,00 Kč	4 878,72 Kč	60 480,00 Kč	73 180,80 Kč

30AT	Skříň 2-dveřová šatní 800x600x1780, plně dveře, šatní vložka, mezistěna, LTD 18mm, AT: Dveře opatřeny větracími průduchy na hoře a dole, zadní stěna děrovaná Akulit (viz provedení pol. č. 47)	TŘEŠEŇ	16	4 860,00 Kč	5 880,60 Kč	77 760,00 Kč	94 089,60 Kč
31	Skříň 2-dveřová policová 800x440x1780, 3/5 police, 2/5 plně dveře, LTD 18mm, Uzamykatelné dveře	TŘEŠEŇ	7	2 895,00 Kč	3 502,95 Kč	20 265,00 Kč	24 520,65 Kč
40AT	Nástavec na 2-dveř.šatní skříň 800x600x720, dveře 2 křídle, LTD 18mm, 1 police, AT: Dveře opatřeny větracími průduchy, zadní stěna děrovaná (viz provedení pol. č. 47)	TŘEŠEŇ	22	2 606,00 Kč	3 153,26 Kč	57 332,00 Kč	69 371,72 Kč
CELKEM			450			1 231 462,00 Kč	1 490 069,02 Kč