

## Podnájemní smlouva o dočasném užívání tělocvičny č.30/2021

uzavřená mezi

Název	Základní škola, Praha 4, Květnového vítězství 1554
Sídlo	Květnového vítězství 1554, 149 00 Praha 4
IČ	47611863
DIČ	CZ47611863
Bankovní spojení	<del>Uspořádané číslo</del>
Zastoupení	Mgr.Pavlem Kopečným, ředitel školy

dále jen „ZŠ“

a

Název/jméno	Dům dětí a mládeže Praha 9
Sídlo/bydliště/místo podnikání	Měšická 720, 190 00 Praha 9
IČ/číslo OP datum narození	67365779
Bankovní spojení	<del>Uspořádané číslo</del>
Zastoupení	Mgr. Vladimírou Dvořákovou – ředitelkou

dále jen „podnájemce“

### I. Úvodní ustanovení

- 1.1 ZŠ je z titulu podnájemní smlouvy uzavřené dne 1.8.2000 mezi ZŠ jako podnájemcem na straně jedné a Jihoměstskou majetkovou a.s., se sídlem Ocelíkova 672/1, 149 41 Praha 4 jako nájemcem na straně druhé ( mezi ZŠ jako nájemcem na straně jedné a MČ Praha 11 jako pronajímatelem na straně druhé ) oprávněna užívat
  - budovu č.p.1554, stojící na parcele parc.č./st.p.č.2642, obec Praha, k.ú. Háje/Chodov; v této budově se nachází Předmět podnájmu
- 1.2 ZŠ prohlašuje, že je na základě čl. VI Zřizovací listiny ze dne 29.9.1994, a usnesení RMČ č.19/28/Z ze dne 29.9.1994 oprávněna k poskytnutí předmětu podnájmu podnájemci do užívání na dobu vymezenou ve smlouvě.
- 1.3 ZŠ přenechává podnájemci předmět podnájmu do užívání za podmínek uvedených v této smlouvě.
- 1.4 Podnájemce podpisem této smlouvy prohlašuje, že se seznámil se stavem předmětu podnájmu a že k němu nemá žádné připomínky.

### II. Předmět a účel podnájmu

- 2.1 Předmětem podnájmu jsou tyto prostory:  
*Tělocvična východ, pavilon H, /I přízemí 10,0 výměře 287,91 m<sup>2</sup> zakreslenou na plánu, který je přílohou č.1 této smlouvy*

## 2.2 Účel podnájmu:

- služby spojené s rekreačním sportem

2.3 Podnájemce není oprávněn přenechat předmětné prostory k užívání třetí osobě.

## III. Doba trvání smlouvy

3.1 Podnájemní smlouva se uzavírá na dobu určitou, počínaje dnem **1.září 2021** a konče dnem **30.června 2022**, v těchto dnech a hodinách:

předmět podnájmu	den	v době od-do	celkem hodin týdně
Tělocvična východ	Pondělí	18,00-19,30	1,5 hodiny
Tělocvična východ	Středa	18,00-19,30	1,5 hodiny
Tělocvična východ	Čtvrtek	18,00-19,30	1,5 hodina
Tělocvična východ	Pátek	18,00-19,30	1,5 hodiny

3.2 Nájemce může písemně vypovědět podnájem na dobu určitou před uplynutím sjednané doby, jestliže

- podnájemce užívá nebytový prostor v rozporu se smlouvou;
- podnájemce je o více než jeden měsíc v prodlení s placením nájemného nebo úhrady za služby, jejichž poskytování je spojeno s podnájemem;
- podnájemce nebo osoby, které s ním užívají předmět podnájmu, přes písemné upozornění hrubě porušují klid nebo pořádek;
- podnájemce přenechá nebytový prostor nebo jeho část do podnájmu bez souhlasu nájemce
- z dalších důvodů uvedených v ust. § 9 odst. 2 zákona č. 116/1990 Sb. o nájmu a podnájmu nebytových prostor v platném znění

3.3 Podnájem sjednaný na dobu určitou skončí:

- uplynutím doby, na kterou byl sjednán
- dohodou smluvních stran
- výpovědí dle odst. 3.2, s výpovědní lhůtou jeden měsíc

3.4. Výpověď musí být doručena druhé smluvní straně a je účinná doručením. Jednoměsíční výpovědní lhůta počíná běžet prvním dnem měsíce následujícího po doručení výpovědi. V pochybnostech se má za to, že výpověď byla doručena druhé straně pátého dne poté, co byla podána na poštu

## IV. Cena a úhrada ceny podnájmu

4.1 Cena podnájmu za 1 hodinu užívání předmětu nájmu činí: 340,- Kč a je tvořena těmito položkami:

- nájemné ve výši: 177,- Kč/hod.
- služby spojené s předmětem podnájmu činí: 163,- Kč (specifikace služeb je k dispozici u ZŠ a je odsouhlasena zřizovatelem)

4.2 Celková cena podnájmu činí **83.640,- Kč** za dobu podnájmu.

**Od této částky bude odečtena částka za nevyužití prostor ve výši 33.150,-Kč. K úhradě tedy částka 50.490,- Kč**

4.3 Způsob úhrady ceny podnájmu:

- ve dvou splátkách - první splátka ve výši 0,-Kč za období od 1.9. do 31.12.2021, druhá splátka ve výši 50.490,-Kč za období 1.1.-30.6.2022 splatná k 15.3.2022 obě na základě vystavené faktury

4.4 Úhrada bude provedena:

- a) na účet ZŠ (viz. odd. I.), variabilní symbol = číslo vystavené faktury

4.5. Nezaplatí-li podnájemce v příslušném termínu splatnosti nájemné a úhrady za služby, jejichž poskytování je s užíváním nebytových prostor spojeno, zavazuje se zaplatit smluvní pokutu ve výši 0,05% z dlužného nájemného za každý den prodlení.

## **V. Užívání předmětu podnájmu**

5.1 Užívání předmětu podnájmu má tyto podmínky:

- a) Příslušné prostory se propůjčují výhradně k provádění sportovního výcviku, nikoliv pro vystoupení nebo utkání pro veřejnost.
- b) Vstup do prostor tělocvičny je povolen pouze pod vedením vedoucího (trenéra), který je zodpovědný za dodržování pořádku a bezpečnosti. Vedoucí (trenér) je povinen ihned ohlásit každou závadu nebo poškození (školníci školy), v případě závažnějšího poškození řediteli školy. Pokud dojde k poškození zařízení je podnájemce povinen v co nejkratší době zajistit uvedení do původního stavu na vlastní náklady. Podnájemce se zavazuje odstranit závady a poškození, které na pozemcích a v příslušenství i v objektu způsobil. Nestane-li se tak, má ZŠ právo, po předchozím upozornění podnájemce na závady a poškození, tyto odstranit a požadovat od podnájemce náhradu, kterou se podnájemce zavazuje uhradit do 15 dnů od doručení.
- c) Vedoucí a cvičenci jsou povinni dbát na dodržování provozního řádu tělocvičen, který je vyvěšen u vstupu do tělocvičny, zejm. je kladen důraz na používání vhodné sportovní obuvi.
- d) Odpovědní pracovníci školy mají právo kdykoliv se přesvědčit o dodržování podmínek smlouvy. Jejich pokynů musí být uposlechnuto.
- e) Podnájemce je povinen dodržovat stanovený rozvrh hodin a bere na vědomí, že v době školních prázdnin jsou tělocvičny uzavřeny.
- f) Podnájemce dále bere na vědomí, že platí přísný zákaz vjezdu motorových vozidel do prostor školního hřiště školy.
- g) Nedodržení výše uvedených ustanovení této smlouvy je považováno za užívání předmětu podnájmu v rozporu se smlouvou a je důvodem pro výpověď.
- h) Škola si vyhrazuje právo, aby v nutných případech bylo tělovýchovné zařízení uvolněno pro potřeby školy. Podnájemci bude tato změna včas oznámena.
- i) U pronájmu tělocvičen je podnájemce povinen opustit objekt školy nejpozději 30 minut po skončení doby uvedené ve smlouvě.

## **VI. Ostatní ustanovení**

- 6.1 Podnájemce není oprávněn bez souhlasu ZŠ přenechat nebytové prostory někomu jinému, ani je užívat k jiným účelům, než je stanoveno v této smlouvě.
- 6.2 ZŠ neodpovídá podnájemci za škody vzniklé na majetku podnájemce činností podnájemce nebo jím pověřené osoby a za věci vnesené a odložené podnájemcem v užívaných prostorách, které tvoří předmět podnájmu.
- 6.3 Podnájemce se zavazuje dodržovat předpisy BOZP, hygienické a předpisy požární ochrany a respektovat ustanovení, která stanoví režim ve škole.
- 6.4 Podnájemce umožní přístup zástupci ZŠ na jeho požádání do pronajatých prostor za účelem kontroly dodržování podmínek této smlouvy a dalším pracovníkům ZŠ provádějících činnosti, za jejichž výkon odpovídá nájemce.

## **VII. Závěrečná ustanovení**

- 7.1 Pokud tato smlouva nestanoví jinak, řídí se práva a povinnosti ZŠ a podnájemce zákonem č. 116/1990 Sb., zákon o nájmu a podnájmu nebytových prostor, v platném znění, a související právními předpisy, zejm. občanským zákoníkem.
- 7.2 Obě smluvní strany potvrzují autentičnost této podnájemní smlouvy svým podpisem. Zároveň smluvní strany prohlašují, že s tuto smlouvu přečetly, že tato nebyla ujednána v tísní za nápadně nevýhodných podmínek.
- 7.3 Smlouva je vyhotovena ve třech stejnopisech, z nichž dva si ponechá ZŠ a jeden obdrží podnájemce.

V Praze dne 1.září 2021

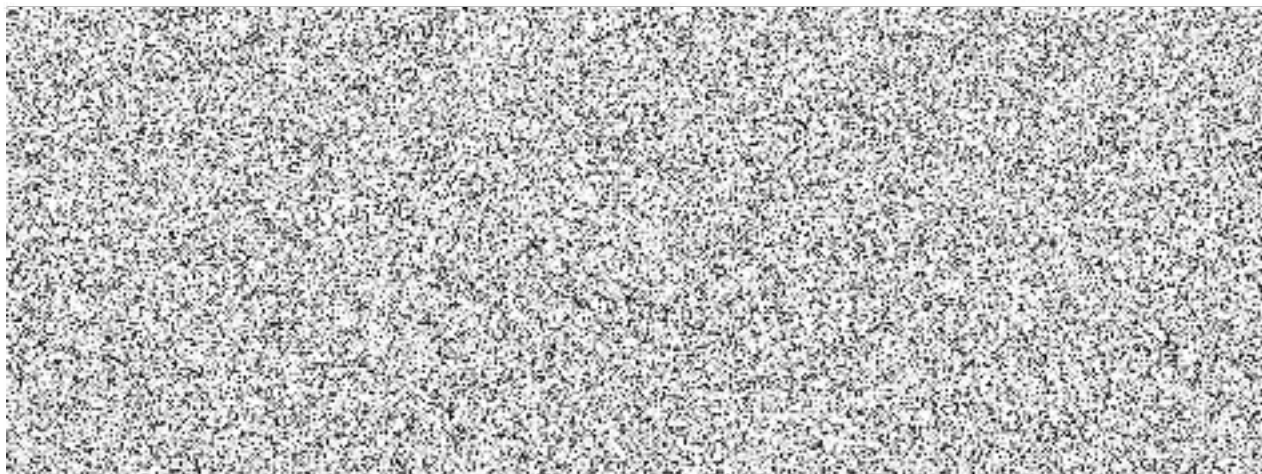

Přílohy –      č.1 Plánek prostor v podnájmu  
                    č.2 Termíny pronájmů



