

## SMLOUVA O DÍLO č. CES-222/2021

uzavřená podle § 2586 a násl. zákona č. 89/2012 Sb., občanského zákoníku, ve znění  
pozdějších předpisů (dále jen „občanský zákoník“)



---

Níže uvedeného dne, měsíce a roku byla uzavřena smlouva o dílo tohoto znění:



### I.

#### Smluvní strany

##### 1. Zhotovitel:

**VERTI s.r.o.** se sídlem Za zastávkou 373, 109 00 Praha 10, Dolní Měcholupy  
zapsána v obchodním rejstříku u Městského soudu v Praze, oddíl C, vložka 237318  
Zastoupená Ing. Jaroslavem Vendlem, jednatelem  
IČO: 037 56 581  
DIČ: CZ03756581  
Bankovní spojení:   
číslo účtu: 

##### 2. Objednatel:

**Česká republika - Hasičský záchranný sbor Plzeňského kraje,**  
se sídlem Kaplířova 2726/9, 320 68 Plzeň 20  
zastoupená ředitelem HZS Plzeňského kraje brig. gen. Ing. Františkem Pavlasem  
IČO: 70883378  
Bankovní spojení:   
Číslo účtu: 

### II.

#### Předmět smlouvy

1. Předmětem této smlouvy je **výměna původní shrnovací příčky na PS Staňkov.** Předmět smlouvy a objem prostředků je blíže specifikován v příloze č. 1 této smlouvy – cenová nabídka 210629.1.02 ze dne 22. 9. 2021.
2. Touto smlouvou se zhotovitel zavazuje k provedení díla, v rozsahu a kvalitě touto smlouvou požadovaném a objednatel se zavazuje řádně dle této smlouvy dokončené dílo převzít a zaplatit zhotoviteli sjednanou cenu podle této smlouvy.

### III.

#### Doba a místo plnění díla

1. Místem plnění díla: **Staňkov, Baarova 451.**
2. Zhotovitel se zavazuje dokončit a předat dílo objednateli nejpozději do **30. 11. 2021.**
3. Dílo bude předáno na základě předávacího protokolu, jenž bude podepsán oprávněnými zástupci obou smluvních stran



#### IV.

##### Cena díla

1. Smluvní strany sjednávají cenu díla podle této smlouvy ve výši:

Cena díla bez DPH 163 650,00 Kč

DPH ve výši 21 % 34 366,50 Kč

Celkem s DPH 198 016,50 Kč

(slovy: jednostodevadesátosmtisícšestnáctkorunčeských 50/100)

2. Sjednaná celková cena díla včetně DPH je cenou nejvýše přípustnou a zahrnuje veškeré náklady zhotovitele spojené s provedením díla.

#### V.

##### Platební podmínky

1. Sjednanou cenu díla uhradí objednatel na základě faktury vystavené zhotovitelem do 5ti dnů ode dne předání a převzetí díla.
2. Faktura bude doručena objednateli nejdéle třetí pracovní den po jejím vystavení.
3. Splatnost faktury je 14 dní ode dne doručení objednateli. Faktura se považuje za proplacenou okamžikem odepsání fakturované částky z účtu objednatele ve prospěch účtu zhotovitele, zřízeného na území České republiky a uvedeného v čl. I této smlouvy. Přílohou faktury bude jedno vyhotovení oboustranně podepsaného předávacího protokolu.
4. Neobsahuje-li faktura povinnou náležitost v souladu se zák. č. 235/2004 Sb., o dani z přidané hodnoty, v platném znění a § 435 občanského zákoníku, nebo dohodnutou náležitost, je objednatel oprávněn fakturu vrátit zhotoviteli. Dnem odeslání vadné faktury přestává běžet lhůta splatnosti a běží od počátku dnem doručení nové faktury.
5. V případě, že faktura bude uhrazena opožděně prokazatelně z důvodů na straně banky, není objednatel po tuto dobu v prodlení s placením faktury.
6. Objednatel prohlašuje, že neposkytne zhotoviteli zálohu.

#### VI.

##### Záruka a vady díla

1. Objednatel je oprávněn odmítnout převzetí díla pro vady a nedodělky, které brání řádnému užívání díla. Tato skutečnost bude písemně sdělena zhotoviteli.
2. Zhotovitel poskytne objednateli záruku na provedené práce 24 měsíců ode dne protokolárního předání a převzetí díla.
3. Výskyt záručních vad oznámí objednatel zhotoviteli bez zbytečného odkladu po jejich zjištění. Zhotovitel je povinen sdělit objednateli své stanovisko k reklamaci a zároveň s ním dohodne termín a způsob odstranění vad.

#### VII.

##### Smluvní sankce

1. Zhotovitel je povinen zaplatit objednateli za nedodržení termínu předání díla smluvní pokutu ve výši 0,05% z celkové ceny díla, včetně DPH, za každý, i započatý kalendářní den prodlení.



2. Objednatel je povinen zaplatit zhotoviteli při prodlení s úhradou faktury úrok z prodlení ve výši 0,05% z celkové řádně fakturované částky za každý, i započatý kalendářní den prodlení.
3. Za prodlení s odstraněním vad reklamovaných v záruční době v dohodnutých termínech je zhotovitel povinen zaplatit objednateli za každou vadu smluvní pokutu ve výši minimálně 500,- Kč za každý i započatý kalendářní den prodlení.
4. Za prodlení s odstraněním vad a nedodělků zjištěných při předání a převzetí stavby je zhotovitel povinen zaplatit objednateli za každou vadu a nedodělek smluvní pokutu ve výši minimálně 500,- Kč za každý i započatý kalendářní den prodlení.
5. Smluvní sankce hradí povinná strana bez ohledu na to, zda a v jaké výši vznikla druhé smluvní straně v této souvislosti škoda, která je vymahatelná v plné výši samostatně vedle smluvní sankce.
6. Maximální výše této smluvní pokuty činí 10 % z Ceny díla bez DPH. Objednateli nárok na smluvní pokutu nevzniká, dostane-li se Zhotovitel do prodlení z důvodů na straně Objednatele.

## VIII.

### Odstoupení od smlouvy

Objednatel a zhotovitel jsou oprávněni odstoupit od smlouvy v souladu s § 2001 násl. občanského zákoníku.

Objednatel je oprávněn odstoupit od této smlouvy, jestliže je vůči zhotoviteli zahájeno insolvenční řízení nebo je zhotovitel v úpadku (zákon č. 186/2006 Sb., o úpadku a způsobech jeho řešení (insolvenční zákon), ve znění pozdějších předpisů).

## IX.

### Kontaktní osoby

1. Za objednatele je ve věcech technických oprávněn jednat:



2. Za zhotovitele je ve věcech technických oprávněn jednat:



## X.

### Ostatní ujednání

1. Závazkový vztah založený touto smlouvou se ve věcech výslovně neupravených touto smlouvou řídí občanským zákoníkem.
2. Vlastnické právo ke zhotovené věci náleží po celou dobu realizace díla objednateli.
3. Zhotovitel je povinen postupovat při provádění díla tak, aby nedošlo ke vzniku škody na zdraví a majetku jiných osob a k nadměrnému obtěžování okolí místa provádění díla, ke znečišťování komunikací apod. Poruší-li zhotovitel tuto povinnost, odpovídá za vzniklou škodu.
4. Zhotovitel odpovídá při provádění díla za dodržování předpisů o BOZP a požární ochraně.



5. V případě, že pracovním postupem budou zakryty nebo se stanou nepřístupnými části díla, je zhotovitel povinen vyzvat objednatele ke kontrole díla před provedením těchto prací. Nedostaví-li se objednatel ke kontrole, aniž by mu v tom bránila důležitá překážka, je zhotovitel oprávněn pokračovat v provádění díla.
6. Zhotovitel je povinen po dokončení díla vyklidit staveniště do doby předání díla. V této lhůtě zhotovitel odstraní a na své náklady odborným způsobem zlikviduje odpady pocházející z jeho činnosti a provede úklid staveniště a dotčených okolních ploch.
7. Smluvní strany uzavírají tuto smlouvu v souladu se zákonem č. 110/2019 Sb., o zpracování osobních údajů a podle Nařízení Evropského parlamentu a Rady (EU) 2016/679 ze dne 27. dubna 2016 o ochraně fyzických osob v souvislosti se zpracováním osobních údajů a o volném pohybu těchto údajů a o zrušení směrnice 95/46/ES (obecné nařízení o ochraně osobních údajů).
8. Smlouva nabývá platnosti dnem podpisu obou smluvních stran. Smlouvu lze měnit pouze oboustranně podepsaným a číslovaným dodatkem.
9. Přílohou této smlouvy je cenová nabídka 2106529.1.02 ze dne 22. 9. 2021.
10. Smlouva je sepsána ve dvou stejnopisech, z nichž jeden obdrží objednatel a jeden zhotovitel.

V Plzni dne **30-09-2021**

V Praze dne **5.10.2021**



za objednatele

brig. gen. Ing. František Pavlas  
ředitel HZS Plzeňského kraje

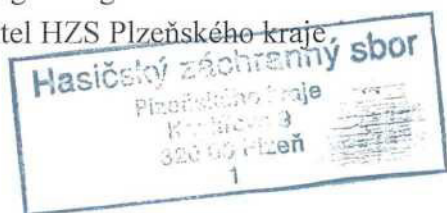

za zhotovitele

Ing. Jaroslav Vendl  
jednatel



VERTI

# CENOVÁ NABÍDKA 2106529.1.02

**Projekt:** Požární stanice Staňkov

**Místo realizace:** Staňkov

**Datum vyhotovení:** 22. 9. 2021

**Zadavatel:**

**HZS Plzeňského kraje**

[redacted] e-mail: [redacted]

**Zhotovitel:**

**VERTI s.r.o.**

[redacted]

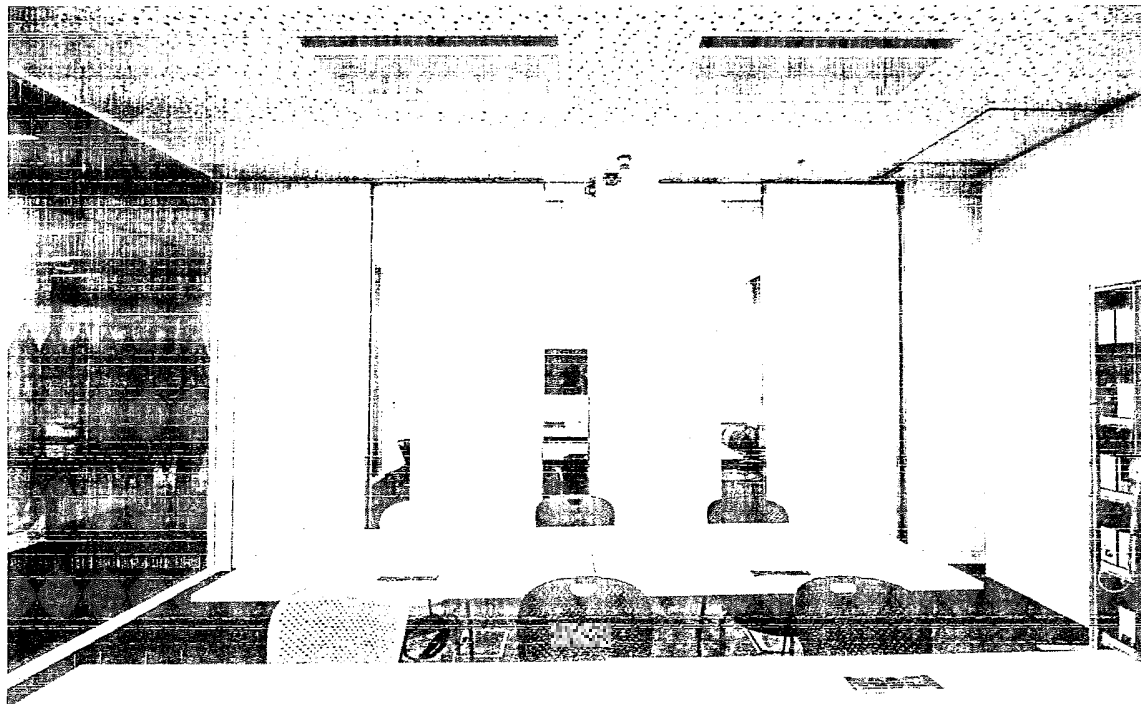

*\*ilustrativní foto*

Vypracoval: [redacted]

VERTI s. r. o.  
Za zastávkou 373  
109 00 Praha 10  
Dolní Měcholupy

IČ: 03756581  
DIČ: CZ03756581

[redacted]



# VERTI

## TECHNICKÉ SPECIFIKACE

### Příčka MOTION (MO)

Celkové rozměry:	délka 5.00 m x výška 2.50 m
Kotvení kolejnice do:	betonové konstrukce
Výška nad podhledem:	cca 300 mm
Typ parkování:	J- v ose, 1 – bodové zavěšení
Vzduchová neprůzvučnost:	Rw = 54 dB (v laboratorním prostředí)
Způsob aretace:	manuální
Venkovní úprava:	laminové panely tl. 18 mm, dekor KRONOPOL U8681 SM, bílá aljaška
Provedení profilů:	viditelné
Povrchová úprava profilů:	dle vzorkovníku RAL polomat
Horizontální napojení panelů:	bez horizontálního napojení
Povrchová úprava kolejnice:	RAL 9010, bílá
Vestavěné dveře:	0 ks
Tloušťka panelů:	110 mm
Celková váha:	675 kg
Poznámky:	akustický předěl nad podhledem a pod zdvojenou podlahou není součástí cenové nabídky

## MOTION

Položka	Popis položky	Počet ks	Cena celkem
M01	příčka MOTION, rozměr 5,00 x 2,50 m	1	158 430Kč
<b>Doprava a přesun hmot</b>		1	5 220Kč
<b>CENA CELKEM (bez DPH)</b>			<b>163 650Kč</b>

### Případné příplatky k ceně zakázky:

Cena za celoplošný polep na stávající prosklenou stěnu mléčnou folií činí 1 575,- Kč/m<sup>2</sup>

Cena za polep na stávající prosklenou stěnu mléčnou folií s řezanou grafikou je cca 1 950,- Kč/m<sup>2</sup> u jednodušší grafiky. Složitější grafika dle individuální kalkulace.

Cena za liniový polep (polep pro slabozraké) činí 375,-Kč/bm.





# VERTI

## OSTATNÍ INFORMACE

**Dodací lhůty:** 3-8 týdnů od schválení výrobní dokumentace (výrobní dokumentaci je možné skeslit až po úplném zaměření stavby ve chvíli stavební připravenosti)

**Celková doba montáže:** dle harmonogramu stavby

**Ceny obsahují:** Materiál, dodávku, montáž a vodorovný přesun hmot

**Ceny neobsahují:** DPH (bude dopočítáno dle platných předpisů), elektroinstalaci, elektronické zámky a čtečky karet, akustický předěl, zednické začištění otvorů, akrylování stavebních nerovností, zakrytí pro případ poškození, náklady na zařízení staveniště, vertikální přepravu v rámci staveniště (předpoklad transportu výtahem), polepy skel pro šeroslepé

**Platební podmínky:** Úhrada zálohy v hodnotě 70% z ceny díla je podmínkou zahájení výroby a nástupu na montáž, splatnost faktur 14 dní od data předání díla, bez zádržného

**Záruční podmínky:** 24 měsíců na dílo od data jeho předání

Specifikace stavební připravenosti viz příloha č. 1

Platnost cenové nabídky je 1 měsíc

**Pozor:** konečná cena se může změnit na základě zaměření přímo na místě a dopřesnění technických detailů s objednatelem.

V případě, že objednatel neumožní zhotoviteli montážní práce provádět v běžné pracovní době a bude nutné provádět je o víkendu nebo v noci, bude po vzájemné dohodě účtován příplatek k ceně zakázky 1500,-Kč bez DPH/den či noc takové montáže.

Děkujeme Vám za Váš zájem a těšíme se na naši spolupráci.

S úctou,

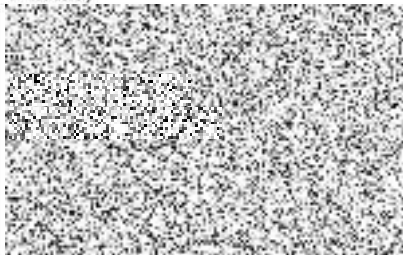



VERTI

## Příloha č. 1 – Stavební připravenost

Bezprostředně před nástupem na montáž příček objednatel zajistí:

- v místě montáže, skladu a v rámci transportních tras ochranu proti povětrnostním vlivům, vlhkosti, prachu a minimální teplotu 10°C,
- dokončení všech hrubých stavebních prací (zdění, omítání, SDK konstrukce, mokré procesy, atd.),
- dokončení finálních povrchů stěn, podlah a stropů,
- dokončení všech prašných procesů v místě montáže (broušení stěn, podlah, stropů, vrtání, atd.),
- fixaci podhledu do finálního stavu, přičemž kontrolována bude zejména jeho výška, rovinnost a jeho stabilita v místě instalace příček,
- normovanou rovinnost všech přiléhajících konstrukcí,
- požadovanou únosnost nosných konstrukcí v případě montáže závěsných prvků,
- prostory pro skladování materiálu,
- zajištění proškolení pracovníků zhotovitele na požadavky dodržování BOZP v rámci konkrétní realizace,
- sociální zařízení vč. pitné vody,
- přívod elektrická energie 220V.

