



Č.j. KRPS-197070-29/ČJ-2021-0100MN-VZ

Identifikátor VZ: N006/21/V00021868/005

Počet listů: 6

Přílohy: 3/4

KUPNÍ SMLOUVA

část V.

uzavřená v souladu s § 2079 a násl. zákona č. 89/2012 Sb., občanský zákoník,
v platném znění (dále jen „**občanský zákoník**“ a „**smlouva**“)

Níže uvedeného dne, měsíce a roku byla uzavřena mezi smluvními stranami smlouva tohoto znění:

Čl. I Smluvní strany

Waldera s.r.o.

Zastoupená: 
 Sídlo: Vlárská 321, Bylnice, 763 31 Brumov – Bylnice
 IČ: 03796876
 DIČ: CZ03796876
 Bankovní spojení: UniCredit Bank CZ, a.s.
 Číslo účtu: 
 Telefon: 
 e-mail: 
 Datová schránka: mz5w5f7

Zapsána v obchodním rejstříku vedeném Krajským soudem v Brně oddíl C, Vložka 86819
(dále jen „**prodávající**“)

a

Česká republika – Krajské ředitelství policie Středočeského kraje

Zastoupená: Ing. Petrem Dostálem, náměstkem ředitele krajského ředitelství
pro ekonomiku
 Sídlo: Na Baních 1535, 156 00 Praha 5 - Zbraslav
 IČ: 75151481
 DIČ: CZ75151481
 Bankovní spojení: ČNB Praha
 Číslo účtu: 507432881/0710
 Telefon: 
 Fax: 
 e-mail: 
 Datová schránka: 2dtai5u

(dále jen „**kupující**“)

Čl. II

Předmět smlouvy

1. Prodávající se zavazuje dodat kupujícímu dřevěné pelety s certifikací ENplus A1 (dále jen „zboží“), níže podrobně specifikované. Předmětem smlouvy je rovněž dodání zboží včetně dopravy cisternou a skládání zafoukáním do skladu v místě plnění.
2. Kupující se zavazuje, v případě naplnění podmínek smlouvy, zboží a dokumentaci převzít a uhradit kupní cenu prodávajícímu.

3. Specifikace předmětu:

- a) Kvalitativní určení:

Zboží – dřevěné pelety pouze s certifikací ENplus A1, včetně dopravy cisternou vybavené certifikovaným vážním systémem pro skládání zafoukáním do skladu - je specifikováno v příloze č. 1, která je nedílnou součástí této smlouvy.

- b) Kvantitativní určení:

Množství zboží je uvedeno v příloze č. 1, která je nedílnou součástí této smlouvy, představuje maximální množství, jež je kupující oprávněn odebrat na základě této smlouvy. Kupující není povinen odebrat zboží v celém rozsahu přílohy č. 1, ale jen v rozsahu, který mu umožní jeho rozpočtové zdroje.

Čl. III

Kupní cena

Část V. – RaSZ Dlouhé Rzy:

1. Cena dřevních pelet certifikace ENplus A1	
bez DPH ve výši	4.950,00 Kč/t
Cena celkem bez DPH za 120 t činí	594.000,00 Kč
2. DPH 15% ve výši	89.100,00 Kč
3. CELKEM za část V.	683.100,00 Kč

Slovy: šestsetosmdesáttřítisíceto korun českých

4. Cena zahrnuje veškeré náklady spojené s koupí zboží, jeho skladováním, dopravou, složením zafoukáním do skladu, pojištěním, předáním a převzetím zboží. Stanovená cena je cenou nejvýše přípustnou.

Čl. IV

Doba a místo plnění

1. Prodávající je povinen dodat smluvené zboží na své náklady. Dodávky budou uskutečněny v dílčím plnění podle potřeb kupujícího na základě objednávky a dohody s oprávněnou osobou odběratele do místa plnění, a to **do 5 pracovních dnů od objednání**.
2. Místem plnění je:
Krajské ředitelství policie Středočeského kraje, kotelna dle přílohy č. 1:
**V.) Krajské ředitelství policie Středočeského kraje, Rekreační a školící zařízení
Dlouhé - Rzy č.p.18, Nové Město nad Metují, PSČ 549 01**
3. Dodávka zboží je splněna jeho převzetím oprávněným zaměstnancem kupujícího, kterým je: **o.z. Jarmila Drašnarová - pověřená osoba RaSZ Dlouhé-Rzy KŘP Stčk, která je oprávněna k převzetí zboží, tel.:** [REDACTED]
4. Za prodávajícího je ve věcech technických i sjednání termínů dodávek zboží oprávněn jednat: [REDACTED]
5. Za datum dodání smluveného zboží se považuje den, ve kterém převezme kupující zboží **s doloženým certifikátem dřevních pelet ENplus A1** od prodávajícího. Převzetí bude prokázáno datovaným podpisem na kterémkoliv průvodním dokladu.
6. V případě, že bude dodán jiný druh zboží, než které bylo požadováno nebo dodané zboží nebude mít vlastnosti a jakost požadovanou pro dodaný druh zboží, je kupující oprávněn odmítnout převzetí takové dodávky zboží.
7. Kupující se stává vlastníkem zboží, v okamžiku jeho předání prodávajícím. Smluvní strany si mohou písemně dojednat, že kupující se stává vlastníkem zboží před jeho předáním nebo později po předání.
8. Tato smlouva se uzavírá na dobu určitou a končí splněním předmětu smlouvy, nejdéle však dnem **31. srpna 2022**.

Čl. V

Platební podmínky

1. Prodávající je oprávněn fakturovat kupní cenu až po dodání a potvrzení převzetí zboží oprávněnou osobou kupujícího a fakturu vystaví **do 5 dnů** po dodání zboží.
2. Faktura je splatná **do 21 dnů** od jejího doručení kupujícímu.
3. Faktura musí obsahovat náležitosti podle § 435 zákona č. 89/2012 Sb., občanský zákoník a náležitosti podle § 28 a § 29 zákona č. 235/2004 Sb., o dani z přidané hodnoty, ve znění pozdějších předpisů.

4. Faktura se považuje za proplacenou okamžikem odepsání fakturované částky z účtu kupujícího ve prospěch účtu prodávajícího.
5. Kupující není v prodlení s placením fakturované částky, jestliže vrátí fakturu prodávajícímu do 5 dnů od jejího doručení proto, že faktura obsahuje nesprávné údaje nebo je vystavena v rozporu s touto smlouvou. Konkrétní důvody je kupující povinen uvést zároveň s vrácením faktury. Faktura bude zaslána na adresu kupujícího ve dvou vyhotoveních s doložením potvrzeného dodacího listu. Nebude-li faktura označena tak, jak je uvedeno v odstavci 3 a nebude-li ve dvou vyhotoveních, je kupující oprávněn ji vrátit prodávajícímu, aniž by se tímto dostal do prodlení s její splatností. U nové nebo opravené faktury běží nová lhůta splatnosti.
6. Zálohu kupující neposkytuje.
7. V případě, že bude prodávající ke dni zdanitelného plnění zveřejněn podle § 106a zákona č. 235/2004 Sb., o dani z přidané hodnoty jako nespolehlivý plátcem, nebo uvede jiný účet, než je uveden v „Registru plátců DPH“ podle § 109a zákona č. 235/2004 Sb., o dani z přidané hodnoty, kupující uhradí prodávajícímu, který je plátcem DPH, pouze základ daně a úhradu daně provede dle § 109a zákona č. 235/2004 Sb., o dani z přidané hodnoty.
8. Lhůta splatnosti faktury činí 21 dnů ode dne jejího doručení kupujícímu. Pokud prodávající doručí fakturu kupujícímu v období od 15. prosince aktuálního kalendářního roku do 28. února následujícího kalendářního roku, činí splatnost takto doručené faktury 60 kalendářních dnů ode dne doručení takové faktury kupujícímu, a to z důvodů kogentních rozpočtových pravidel kupujícího.

Čl. VI

Podstatné porušení smlouvy

Smluvní strany pokládají za podstatné porušení smlouvy:

1. Dodání takového zboží, které neodpovídá požadované specifikaci dle čl. II této smlouvy, popř. dodání zboží, které nevykazuje potřebnou kompatibilitu se zařízením kupujícího, se kterým mělo být užíváno.
2. Nedodání zboží ani **do 10 dnů** po uplynutí dodací lhůty.
3. Nedodání náhradního zboží **do 7 dnů** po uplynutí lhůty pro náhradní dodání zboží.

Čl. VII

Záruka

1. Prodávající prohlašuje, že zaručuje dohodnuté vlastnosti zboží podle záručních podmínek, a to po **dobu 24 měsíců**.

2. Reklamacie v záruční době bude zajištěna prodávajícím na provozovně kupujícího. Prodávající je povinen započít reklamační úkony **do 2 pracovních dnů** od výzvy kupujícího.
3. Nebude-li započata reklamacie podle odstavce 2 nebo nedojde-li k odstranění požadované záruční vady v dohodnuté době, má kupující právo na dodání nového materiálu za materiál reklamovaný, stejné kvality a stejného výrobce.

ČI. VIII

Smluvní pokuta a úroky z prodlení

1. Nedodá-li prodávající zboží do uplynutí dodací lhůty, zaplatí kupujícímu smluvní pokutu ve **výši 0,2 %** z ceny nedodaného zboží za každý, byť i započatý, den prodlení. Zaplacením smluvní pokuty není dotčen nárok kupujícího na náhradu škody v částce převyšující zaplacenou smluvní pokutu.
2. Nezaplatí-li kupující kupní cenu včas, je povinen zaplatit prodávajícímu úrok z prodlení ve **výši 0,05 %** z dlužné částky bez DPH za každý, byť i započatý, den prodlení.

ČI. IX

Odstoupení od smlouvy

1. Odstoupení od smlouvy se řídí ustanovením § 2001 a násl. občanského zákoníku.
2. Kupující je též oprávněn odstoupit od smlouvy z důvodu probíhajícího insolvenčního řízení vůči prodávajícímu.
3. Účinky odstoupení od smlouvy nastávají okamžikem doručení písemného projevu vůle odstoupit od této smlouvy druhé smluvní straně. Odstoupení od smlouvy se nedotýká zejména nároku na náhradu škody a smluvní pokuty.

ČI. X

Závěrečná ustanovení

1. Smlouva nabývá platnosti dnem jejího uzavření, tj. dnem jejího podpisu zástupci smluvních stran a účinnosti dnem jejího zveřejnění v registru smluv dle zákona č. 340/2015 Sb., o registru smluv.
2. Obě smluvní strany prohlašují, že smlouva nebyla uzavřena v tísní, ani za jednostranně nevýhodných podmínek a na důkaz toho připojují své vlastnoruční podpisy.

3. Tato smlouva může být měněna nebo doplňována jen písemnými, očíslovanými dodatky odsouhlasenými zástupci obou smluvních stran, které se stanou nedílnou součástí této smlouvy.
4. Smluvní strany se dohodly, že případné postoupení práv a povinností ze smlouvy nebo její části ve smyslu § 1895 občanského zákoníku třetí osobě, je možné jen na základě dodatku ke smlouvě, uzavřeném ve smyslu odst. 3 čl. X. smlouvy.
5. Postoupení pohledávky vzniklé z této smlouvy je možné pouze na základě písemného souhlasu kupujícího.
6. Z důvodů právní jistoty smluvní strany prohlašují, že jejich závazkový vztah založený touto smlouvou se řídí českým právním řádem, zejména občanským zákoníkem.
7. Smluvní strany se zavazují, že veškeré spory vzniklé v souvislosti s realizací této smlouvy budou řešeny smírnou cestou. Nedojde-li k dohodě, budou spory řešeny před příslušnými obecnými soudy.
8. Smluvní strany souhlasí se zveřejněním této smlouvy na veřejně přístupném elektronickém portálu.
9. Tato smlouva je vyhotovena ve 3 stejnopisech, z nichž 1 obdrží prodávající a 2 kupující.
10. Nedílnou součástí této smlouvy jsou níže uvedené přílohy:

Příloha č.1 - Specifikace zboží pro část V., která se skládá z 1 strany textu.

Příloha č. 2 – Krycí list nabídky pro část V., která se skládá ze 2 stran textu.

Příloha č. 3 – Certifikát zboží, která se skládá z 1 strany textu.

Za prodávajícího:

V Brumově – Bylnici dne 30.9.2021



Za kupujícího:

V Praze dne 20-09-2021



Ing. Petr Dostál

náměstek ředitele krajského ředitelství
pro ekonomiku



Příloha č.1 kupní smlouvy - č.j.: KRPS-197070/ČJ-2021-0100MN-VZ
Počet listů: 1

Specifikace zboží pro část V.

ČÁST	Místo plnění	Druh pro automat. Kotel	Velikost	Výhřevnost	Popelnatost	Vlhkost	Podíl jemných částic	Množství	Skládání
								tuny	
V.	Rekreační a školící zařízení Dlouhé - Rzy č.p.18 549 01 Nové Město nad Metují	volně ložené dřevní pelety		MJ/kg	%	%	%	120	Doprava cisternou s vážním systémem zafoukáním do skladu Ano
		certifikace Enplus A1	průměr 6 mm délka do 30 - 40 mm	nad 16,5	do 0,7	do 10	do 1		



KRYCÍ LIST NABÍDKY

(pro část V.)

k veřejné zakázce malého rozsahu na dodávky dle zákona č. 134/2016 Sb., o zadávání veřejných zakázek, v platném znění

Nákup pevných paliv 2021 - 2022

Údaje o uchazeči	
Obchodní firma nebo název (jedná-li se o právnickou osobu) Obchodní firma nebo jméno a příjmení (jedná-li se o fyzickou osobu)	Waldera s.r.o.
Sídlo (jedná-li se o právnickou osobu) Místo podnikání, popř. místo trvalého pobytu (jedná-li se o fyzickou osobu)	763 31 Brumov-Bylnice, Vlárská 321
IČO	03796876
Telefon	
FAX	
E-mail	
Datová schránka	mz5w5f7
Kontaktní osoba pro jednání ve věci nabídky	

CENOVÁ NABÍDKA		
Nabídková cena bez DPH	594.000,-	Kč
Celkem 15 % DPH	89.100,-	Kč
Celková nabídková cena včetně DPH	683.100,-	Kč

Č á s t í s l o	Název části	Cena za tunu v KČ bez DPH	DPH	Cena za tunu v KČ včetně DPH	Množst ví tun	Cena celkem za požado vané množst ví tun bez DPH	DPH	Cena celkem za požado vané množst ví tun s DPH
V.	RaSZ Dlouhé Rzy - volně ložené dřevní pelety (certifikace Enplus A1)	4950	742,5 0	5692,5	120	594000	89100	683100

V Bylnici dne 10.9.2021

.....

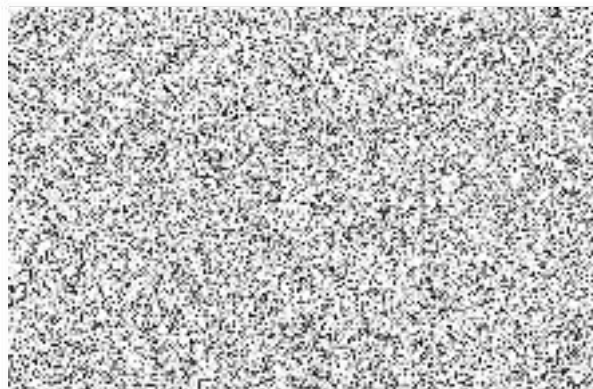



Strojírenský zkušební ústav, s.p., Brno, Česká republika
Engineering Test Institute, Public Enterprise, Brno, Czech Republic

CERTIFIKÁT CERTIFICATE

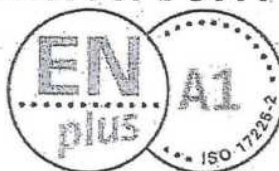

Číslo:
Number:
ENplus® ID:

O-B-01432-20
CZ 014

Výrobce:
Producer:

Waldera s.r.o.
Vlárská 321
763 31 Brumov-Bylnice
Česká republika – Czech Republic



Výrobek:
Product:

Dřevní pelety
Wood pellets

Třída kvality pelet:
Pellet Quality class:

A1

Podklad pro vydání certifikátu:
Basis of Certificate issuance:

Inspekční zpráva č. 50620010/01 ze dne 2020-06-23 vydaná
TÜV NORD Czech
Inspection Report 50620010/01 of 2020-06-23 issued by
TÜV NORD Czech

Strojírenský zkušební ústav, s.p. na základě výše uvedených podkladů potvrzuje, že výrobce provádí výrobu pelet dle norem pro certifikaci ENplus® a výrobek splňuje požadavky uvedené v Příručce ENplus® - Schéma certifikace kvality pro dřevní pelety (verze 3.0, srpen 2015) vydané European Pellet Council (EPC) a v ČSN EN ISO 17225-2 pro výrobu a kvalitu dřevních pelet.

Based on the aforementioned documents, the Engineering Test Institute, Public Enterprise, hereby attests that the producer carries out the production of pellets according to the standards for ENplus® certification and that the product meets the requirements specified in the ENplus® Handbook - Quality Certification Scheme for Wood Pellets (Version 3.0, August 2015), issued by the European Pellet Council (EPC) and in ČSN EN ISO 17225-2 for the production and quality of wood pellets.

Výše uvedená společnost má právo používat pečeť kvality ENplus® pro dosaženou třídu kvality.
The aforementioned company has the right to use the ENplus® quality seal for the achieved quality class.

Pravidla pro nakládání s certifikátem a podmínky jeho platnosti jsou uvedeny na 2. straně.
The rules for using the Certificate and the conditions of its validity are defined on Page 2.

Tento certifikát je platný nejpozději do 2022-05-12.
This Certificate is valid until 2022-05-12.

Brno, 2020-08-20

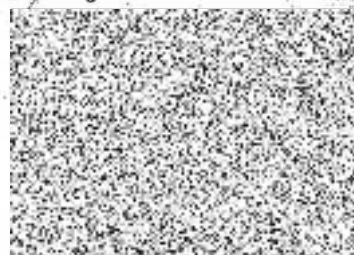

O-B-01432-20, Strana – Page 1/2

Strojírenský zkušební ústav, s.p., Hudcova 424/56b, 621 00 Brno, Česká republika
Engineering Test Institute, public enterprise, Hudcova 424/56b, 621 00 Brno, Czech Republic

www.szutest.cz



