

Sp.zn.: S9658/2021-SŽ-OŘ BNO-Ř
Č.j.: 9657/2021-SŽ-OŘ BNO-Ř
CES: E639-S-2600/2021
Č.j. smlouva budoucí: S21335/2013-OŘ BNO-ÚT

SMLOUVA O ZŘÍZENÍ VĚCNÉHO BŘEMENE
SLUŽEBNOSTI

uzavřená mezi subjekty

Správa železnic, státní organizace

Se sídlem : Praha 1 – Nové Město, Dlážďená 1003/7, PSČ 110 00
Identifikační číslo : 709 94 234
DIČ : CZ70994234
Zapsána : v obchodním rejstříku vedeném Městským soudem v Praze, sp. zn. A 48384
Zastoupena : Ing. Liborem Tkáčem, ředitelem Oblastního ředitelství Brno na základě pověření č. 2706 ze dne 7. 5. 2019

dále jen jako „povinný z věcného břemene“

a

VODOVODY A KANALIZACE ZNOJEMSKO

Se sídlem : Kotkova 20, 669 02 Znojmo
Identifikační číslo : 456 71 745
Zapsána : v rejstříku svazku obcí u Krajského úřadu Jihomoravského kraje pod číslem ZS-1/93
Zastoupena : Ing. Ludkem Müllerem, tajemníkem DSO VaK Znojmsko

dále jen jako „oprávněný z věcného břemene“

ČI. I.

Úvodní ustanovení

I.1. Povinný z věcného břemene má právo hospodařit s majetkem státu - pozemkem **p. č. 868/1** a pozemkem **p.č. 868/2** v katastrálním území **Dolenice**, zapsanými v katastru nemovitostí na listu vlastnictví č. 76 u Katastrálního úřadu pro Jihomoravský kraj, Katastrálního pracoviště Znojmo a dále s pozemkem a **p.č. 3121/3** v katastrálním území **Damnice**, zapsaným v katastru nemovitostí na listu vlastnictví č. 116 u Katastrálního úřadu pro Jihomoravský kraj, Katastrálního pracoviště Znojmo (dále společně jen „služebný pozemek“).

I.2. Oprávněný z věcného břemene na služebném pozemku zřídil a provozuje vedení kanalizace (dále jen „vedení“), a to v rámci stavby „**Splašková kanalizace obcí Damnice, Dolenice a Jiřice u Miroslavi**“ (dále jen „stavba“). Kolaudační souhlas s užíváním stavby vydal Městský úřad Moravský Krumlov, Odbor životního prostředí dne 27. 10. 2015 pod č.j. MUKM 22108/2015.

I.3. Stavba je situována v ochranném pásmu a obvodu dráhy Hrušovany nad Jevišovkou – Brno hl. n., v žkm 104,835 a 106,085, TÚ 1271.

ČI. II.

Předmět a obsah věcného břemene

II.1. Povinný z věcného břemene zřizuje touto smlouvou oprávněnému z věcného břemene na dobu neurčitou služebnost, tj. právo na služebném pozemku vlastním nákladem a vhodným a bezpečným způsobem zřídit, provozovat, udržovat, opravovat a odstranit vedení, a to v rozsahu

stanoveném geometrickým plánem č. 106 – 4/2017 ze dne 6.2.2017 pro k.ú. Dolenice, vyhotoveným Ing. Jiřím Vejdou, se sídlem Nad Školou 1163/5, 683 01 Rousínov, a odsouhlaseným Katastrálním úřadem pro Jihomoravský kraj, Katastrálním pracovištěm Znojmo – dne 9. 2. 2017 pod č. PGP – 245/2017 – 713 a dále geometrickým plánem č. 312-6/2017 ze dne 11.4.2021 pro k.ú. Damnice, které jako přílohy tvoří nedílnou součást této smlouvy.

II.2. Oprávněný z věcného břemene práva odpovídající služebnosti přijímá a povinný z věcného břemene na sebe bere povinnost tato práva strpět.

Čl. III.

Práva a povinnosti smluvních stran

III.1. Práva a povinnosti smluvních stran vyplývají ze zákona č. 274/2001 Sb., o vodovodech a kanalizacích, zákona č. 266/1994 Sb., o dráhách a zákona č. 89/2012 Sb., občanského zákoníku.

III.2. Oprávněný z věcného břemene se zavazuje udržovat vedení v řádném technickém stavu, aby nedošlo k ohrožení života, zdraví nebo majetku osob, ani k ohrožení bezpečnosti a plynulosti drážního provozu.

III.3. Při výkonu činností souvisejících s provozem vedení je oprávněný z věcného břemene povinen předem, a to v dostatečném časovém předstihu podle charakteru konkrétních prací, oznámit prokazatelně povinnému z věcného břemene na adresu Správa železnic, státní organizace, Oblastní ředitelství Brno, Kounicova 26, PSČ 611 43 Brno nezbytnost a účel každého svého vstupu na služební pozemek. Vstup na provozovanou železniční dráhu je povolen pouze osobám oprávněným dle platného předpisu správy železnic Ob1 díl II. Znění předpisu a podmínky vstupu na provozovanou železniční dopravní cestu lze vyhledat na stránkách: www.szdc.cz.

III.4. Po skončení konkrétních prací je oprávněný z věcného břemene povinen uvést služební pozemek do původního stavu, a není-li to možné s ohledem na povahu provedených prací, do stavu odpovídajícího předchozímu způsobu užívání.

III.5. V případě havárie je oprávněný z věcného břemene povinen tuto havárii neprodleně oznámit v nejbližší železniční stanici, a to na určeném označeném místě (např. ohlašování požárů, ohlašování mimořádných událostí) včetně uvedení rozsahu prací nezbytných k jejímu odstranění. Oprávněný z věcného břemene je povinen ve věcech týkajících se dráhy postupovat podle pokynů provozovatele dráhy a zajistit následně uvedení dotčeného úseku dráhy do původního stavu.

III.6. Oprávněný z věcného břemene bere na vědomí skutečnost, že předmětné vedení je zřízeno v již existujícím ochranném pásmu dráhy a zavazuje se dodržovat omezení z toho vyplývající ze zákona č. 266/1994 Sb., o dráhách.

III.7. Kolize ochranného pásma vzniklého dle zákona č. 274/2001 Sb., o vodovodech a kanalizacích a ochranného pásma vzniklého dle zákona č. 266/1994 Sb., o dráhách, bude řešena dohodou smluvních stran s cílem zabezpečit práva a povinnosti obou smluvních stran ve vzájemné rovnováze.

III.8. V případě, že vedení uložené ve služebném pozemku nebude sloužit účelu a potřebám, pro které bylo ve služebném pozemku umístěno, je oprávněný z věcného břemene povinen na vlastní náklady a dle pokynů povinného z věcného břemene vedení ze služebného pozemku odstranit, uvést služební pozemek do původního stavu a zajistit výmaz věcného břemene z katastru nemovitostí.

III.9. Oprávněný z věcného břemene se zavazuje v případě poskytnutí údajů povinného z věcného břemene přijmout vhodná technická a organizační opatření k zabezpečení těchto údajů dle Nařízení Evropského parlamentu a Rady (EU) 2016/679 o ochraně fyzických osob v souvislosti se zpracováním osobních údajů.

Čl. IV.

Vypořádání věcného břemene a platební podmínky

IV.1. Věcné břemeno podle této smlouvy se zřizuje za jednorázovou úhradu ve výši **80.400,- Kč** (slovy: osmdesát tisíc čtyři sta korun českých). K této částce bude připočtena DPH v zákonem stanovené sazbě. Záloha z věcného břemene ve výši 97.284,- Kč byla uhrazena dne 14.4.2014.

IV.2. Do deseti pracovních dnů ode dne doručení podepsané smlouvy stranou oprávněnou zpět straně povinné do její podatelny, vystaví strana povinná straně oprávněné fakturu s náležitostmi daňového dokladu.

IV.3. Návrh na vklad do katastru nemovitostí nesmí být podán, dokud nebude vystavena faktura dle předchozího odstavce. Den uskutečnění zdanitelného plnění tak bude shodný se dnem vystavení faktury/daňového dokladu.

Čl. V. Závěrečná ustanovení

V.1. Smluvní strany se dále dohodly, že tato smlouva včetně návrhu na vklad práva odpovídajícího věcnému břemenu bude předložena příslušnému pracovišti katastrálního úřadu oprávněným z věcného břemene. Náklady související s vkladem práva odpovídajícího věcnému břemenu do katastru nemovitostí se zavazuje uhradit oprávněný z věcného břemene. Oprávněný z věcného břemene se zavazuje, že nepodá návrh na vklad práva odpovídajícího věcnému břemenu na katastr nemovitostí, dokud nebude vystavena faktura dle článku IV. odst. 2 této smlouvy.

V.2. Tato smlouva obsahující bez přílohy tři jednostranně tištěné textové strany je sepsána ve čtyřech vyhotoveních s platností originálu, z nichž po jejím podpisu dvě vyhotovení obdrží povinný z věcného břemene, jedno vyhotovení oprávněný z věcného břemene a jedno vyhotovení je určeno pro vkladové řízení.

V.3. Smluvní strany berou na vědomí, že budoucí povinný z věcného břemene je povinným subjektem ve smyslu zákona č. 340/2015 Sb., o zvláštních podmínkách účinnosti některých smluv, uveřejňování těchto smluv a o registru smluv (zákon o registru smluv). Dle tohoto zákona je budoucí povinný z věcného břemene povinen uveřejňovat vybrané smlouvy v registru smluv provozovaném Ministerstvem vnitra.

V.4. Přílohy: Geometrický plán č. 312-6/2017 ze dne 11.4.2017

Geometrický plán č. 106-4/2017 ze dne 6.2.2017

V Brně dne 31-08-2021

Ve Znojmě dne 27.9.2021

Povinný z věcného břemene:

Oprávněný z věcného břemene:

Správa železnic, státní organizace

Vodovody a kanalizace Znojensko

Ing. Libor Tkáč
ředitelem Oblastního ředitelství Brno

.....
Ing. Luděk Müller
tajemník DSO VaK Znojensko

GEOMETRICKÝ PLÁN

pro

vymezení rozsahu věcného břemene

Geometrický plán ověřil úředně oprávněný zeměměřický inženýr:

Stejnopis ověřil úředně oprávněný zeměměřický inženýr:

Jr

Či

ze

Dr

Ně

Vyhotovil:

Číslo plánu: 312-6/2017

Okres: Znojmo

Obec: Damnice

Kat. území: Damnice

Mapový list: Z.S.I-23-12, Z.S.I-23-16

Dosavadním vlastníkům pozemků byla poskytnuta možnost seznámit se v terénu s průběhem navrhovaných nových hranic, které byly označeny předepsaným způsobem:

i.č.

VÝKAZ DOSAVADNÍHO A NOVÉHO STAVU ÚDAJŮ KATASTRU NEMOVITOSTÍ

Dosavadní stav				Nový stav											
Označení pozemku parc. číslem	Výměra parcely		Druh pozemku	Označení pozemku parc. číslem	Výměra parcely		Druh pozemku	Typ stavby	Způsob určení výměr	Porovnání se stavem evidence právních vztahů					
	ha	m ²	Způsob využití		ha	m ²	Způsob využití	Způsob využití		Díl přechází z pozemku označeného v		Číslo listu vlastnictví	Výměra dílu		Označení dílu
										katastru nemovitostí	ďívější poz. evidenci		ha	m ²	
56/11										GP					
1998/1										56/11	10001				
3090/1										1998/1	115				
											4385	191			
											4387	127			
											4388	40			
											4389	253			
											4390	173			
											4391	36			
											4392	301			
											4499	10002			
3093/2											4501	10001			
3094/1											4393	96			
											4505	10002			
											4410	202			
3121/3										3121/3	116				
3264											4141	253			
											4142	253			
											4143	253			
											4144/2	10002			
3267											4144/1	10001			
											4144/2	10002			
											4145	253			
3268/1											4145	253			
3268/2											4146	253			
											4147	301			
											4148	301			
											4149	301			
											4150	301			
3268/4										3268/4	253				
3281										3281	10001				
3283/1											4157	253			
3283/3										3283/3	215				
3284/1										3284/1	10001				
3284/3										3284/3	10001				
3284/4										3284/4	215				
3292/1										3292/1	115				
3301/11											4181	253			
3415										3415	10001				

OPRÁVNĚNÝ: DLE LISTINY

DRUH VĚCNÉHO BŘEMENE: DLE LISTINY

Seznam souřadnic (S-JTSK)

Číslo bodu	Souřadnice pro zápis do KN			
	Y	X	Kód kvality	Poznámka
240-1142	618778.19	1189349.95	8	věcné břemeno
304-1372	618782.30	1189343.79	8	věcné břemeno
304-1373	618779.19	1189350.87	8	věcné břemeno
69	618781.30	1189350.81	3	věcné břemeno
71	618782.97	1189343.78	3	věcné břemeno
72	618785.46	1189347.57	3	věcné břemeno
73	618794.68	1189347.35	3	věcné břemeno
74	618804.66	1189349.27	3	věcné břemeno
75	618833.56	1189346.57	3	věcné břemeno
76	618846.63	1189338.09	3	věcné břemeno
77	618879.23	1189315.86	3	věcné břemeno
78	618914.48	1189292.03	3	věcné břemeno
79	618953.61	1189265.97	3	věcné břemeno
80	618991.50	1189240.78	3	věcné břemeno
81	619057.94	1189199.65	3	věcné břemeno
82	619096.20	1189175.82	3	věcné břemeno
83	619138.51	1189149.08	3	věcné břemeno
84	619147.64	1189143.76	3	věcné břemeno
85	619175.06	1189126.67	3	věcné břemeno
86	619197.93	1189130.57	3	věcné břemeno
87	619218.70	1189134.50	3	věcné břemeno
88	619218.88	1189133.52	3	věcné břemeno
89	619235.09	1189136.59	3	věcné břemeno
90	619234.91	1189137.57	3	věcné břemeno
91	619240.29	1189138.59	3	věcné břemeno
92	619266.92	1189113.99	3	věcné břemeno
93	619267.74	1189113.11	3	věcné břemeno
94	619277.12	1189066.18	3	věcné břemeno
95	619283.46	1189017.85	3	věcné břemeno
96	619288.34	1188971.66	3	věcné břemeno
97	619291.99	1188937.69	3	věcné břemeno
98	619298.54	1188892.07	3	věcné břemeno
99	619298.87	1188874.98	3	věcné břemeno
100	619299.22	1188862.41	3	věcné břemeno
101	619299.66	1188834.82	3	věcné břemeno
102	619326.76	1188765.51	3	věcné břemeno
103	619345.19	1188726.55	3	věcné břemeno
104	619366.53	1188682.17	3	věcné břemeno
105	619377.22	1188659.93	3	věcné břemeno
106	619391.86	1188630.00	3	věcné břemeno
107	619401.01	1188613.69	3	věcné břemeno
108	619408.40	1188603.84	3	věcné břemeno
109	619424.50	1188587.43	3	věcné břemeno
110	619456.05	1188564.75	3	věcné břemeno
111	619497.50	1188535.93	3	věcné břemeno
112	619512.36	1188525.31	3	věcné břemeno
113	619538.61	1188507.54	3	věcné břemeno
114	619580.21	1188478.79	3	věcné břemeno
115	619613.14	1188455.79	3	věcné břemeno
116	619634.74	1188440.69	3	věcné břemeno
117	619703.81	1188394.54	3	věcné břemeno
118	619752.30	1188362.15	3	věcné břemeno
119	619762.03	1188356.11	3	věcné břemeno
120	619763.61	1188358.83	3	věcné břemeno
121	619754.00	1188364.79	3	věcné břemeno
122	619705.55	1188397.16	3	věcné břemeno
123	619636.52	1188443.29	3	věcné břemeno
124	619614.94	1188458.36	3	věcné břemeno
125	619582.01	1188481.37	3	věcné břemeno
126	619540.39	1188510.14	3	věcné břemeno
127	619514.16	1188527.89	3	věcné břemeno
128	619499.30	1188538.49	3	věcné břemeno
129	619457.87	1188567.31	3	věcné břemeno
130	619426.56	1188589.83	3	věcné břemeno
131	619410.78	1188605.90	3	věcné břemeno
132	619403.65	1188615.41	3	věcné břemeno
133	619394.64	1188631.46	3	věcné břemeno
134	619380.04	1188661.31	3	věcné břemeno
135	619369.36	1188683.53	3	věcné břemeno
136	619348.03	1188727.91	3	věcné břemeno
137	619329.64	1188766.75	3	věcné břemeno
138	619302.80	1188835.44	3	věcné břemeno
139	619302.36	1188862.47	3	věcné břemeno

Seznam souřadnic (S-JTSK)

Číslo bodu	Souřadnice pro zápis do KN			
	Y	X	Kód kvality	Poznámka
140	619302.01	1188875.06	3	věcné břemeno
141	619301.68	1188892.33	3	věcné břemeno
142	619295.11	1188938.09	3	věcné břemeno
143	619291.46	1188972.00	3	věcné břemeno
144	619286.58	1189018.21	3	věcné břemeno
145	619280.22	1189066.70	3	věcné břemeno
146	619270.65	1189114.60	3	věcné břemeno
147	619269.14	1189116.21	3	věcné břemeno
148	619241.25	1189141.97	3	věcné břemeno
149	619234.32	1189140.66	3	věcné břemeno
150	619234.14	1189141.64	3	věcné břemeno
151	619217.93	1189138.57	3	věcné břemeno
152	619218.11	1189137.59	3	věcné břemeno
153	619197.37	1189133.67	3	věcné břemeno
154	619175.71	1189129.97	3	věcné břemeno
155	619149.26	1189146.46	3	věcné břemeno
156	619140.13	1189151.76	3	věcné břemeno
157	619097.87	1189178.48	3	věcné břemeno
158	619059.60	1189202.31	3	věcné břemeno
159	618993.20	1189243.42	3	věcné břemeno
160	618955.35	1189268.58	3	věcné břemeno
161	618916.22	1189294.64	3	věcné břemeno
162	618880.99	1189318.45	3	věcné břemeno
163	618849.66	1189339.83	3	věcné břemeno
164	618849.92	1189340.23	3	věcné břemeno
165	618855.32	1189366.69	3	věcné břemeno
166	618847.24	1189422.46	3	věcné břemeno
167	618840.06	1189469.48	3	věcné břemeno
168	618833.39	1189514.38	3	věcné břemeno
169	618827.97	1189548.83	3	věcné břemeno
170	618821.31	1189591.19	3	věcné břemeno
171	618815.61	1189627.76	3	věcné břemeno
172	618808.15	1189676.01	3	věcné břemeno
173	618803.18	1189709.31	3	věcné břemeno
174	618797.93	1189746.44	3	věcné břemeno
175	618783.37	1189759.64	3	věcné břemeno
176	618813.28	1189786.81	3	věcné břemeno
177	618838.61	1189810.45	3	věcné břemeno
178	618859.73	1189829.93	3	věcné břemeno
179	618888.96	1189857.08	3	věcné břemeno
180	618886.84	1189859.36	3	věcné břemeno
181	618857.61	1189832.21	3	věcné břemeno
182	618836.49	1189812.73	3	věcné břemeno
183	618811.16	1189789.11	3	věcné břemeno
184	618780.30	1189761.06	3	věcné břemeno
185	618780.28	1189758.24	3	věcné břemeno
186	618795.00	1189744.89	3	věcné břemeno
187	618800.09	1189708.86	3	věcné břemeno
188	618805.07	1189675.55	3	věcné břemeno
189	618812.52	1189627.28	3	věcné břemeno
190	618818.23	1189590.71	3	věcné břemeno
191	618824.89	1189548.35	3	věcné břemeno
192	618830.31	1189513.90	3	věcné břemeno
193	618836.98	1189469.02	3	věcné břemeno
194	618844.16	1189422.00	3	věcné břemeno
195	618852.16	1189366.78	3	věcné břemeno
196	618847.01	1189341.59	3	věcné břemeno
197	618834.62	1189349.63	3	věcné břemeno
198	618804.50	1189352.44	3	věcné břemeno
199	618794.41	1189350.50	3	věcné břemeno
200	618787.49	1189350.66	3	věcné břemeno
201	618788.25	1189351.82	3	věcné břemeno
202	618783.86	1189354.71	3	věcné břemeno
628492-106-58	618922.30	1189888.29	8	věcné břemeno
628492-106-59	618919.33	1189889.79	8	věcné břemeno
695378-1847-104	619781.66	1188348.91	4	věcné břemeno
695378-1847-105	619779.13	1188346.72	4	věcné břemeno

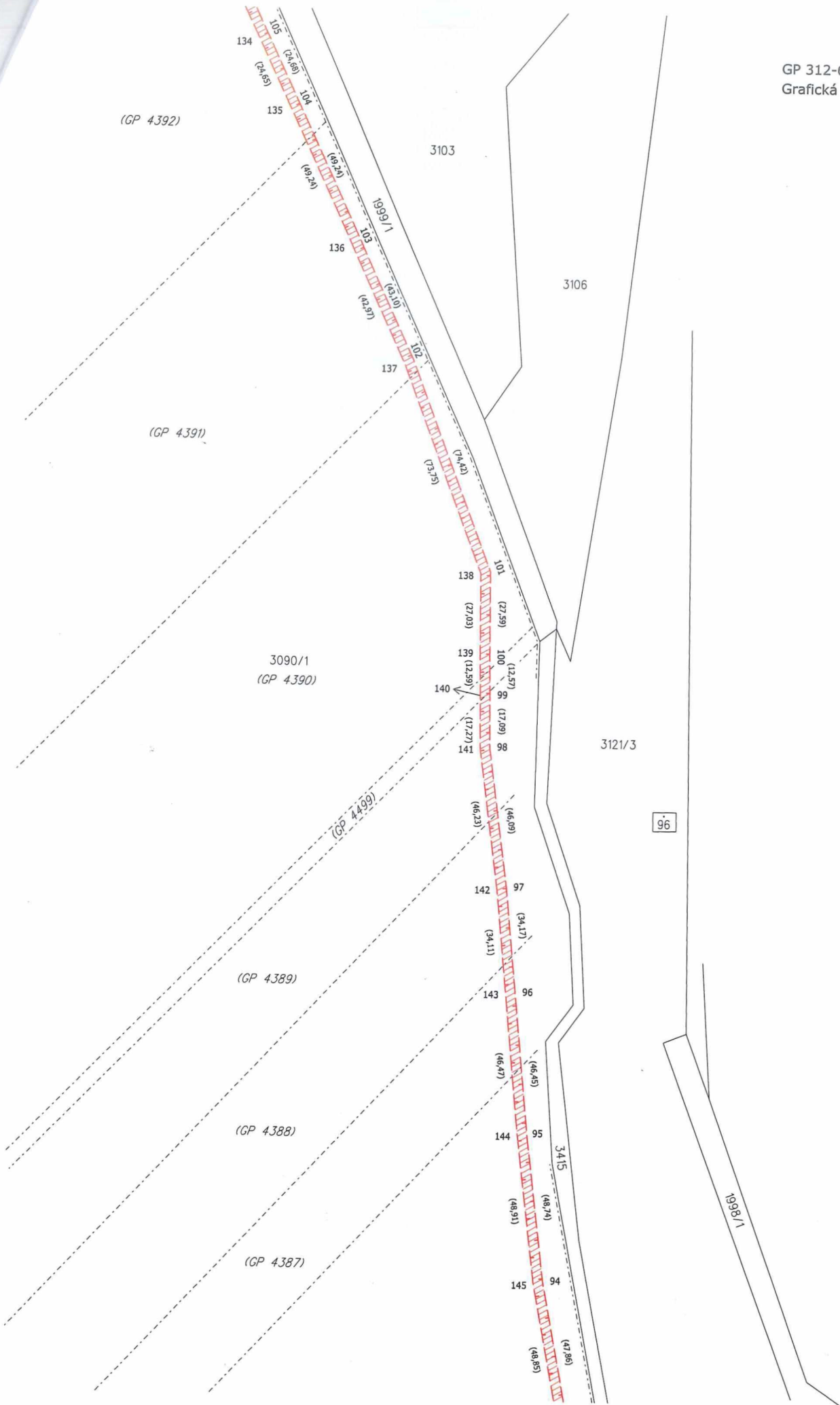

Detail B

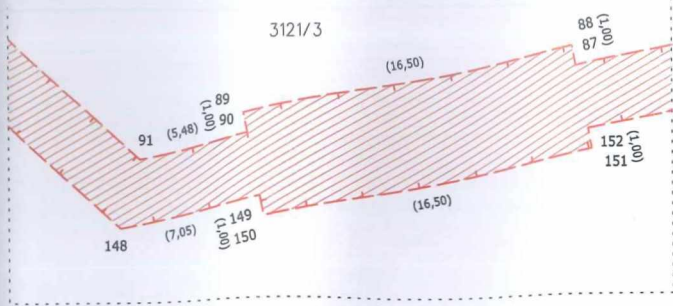

Detail A

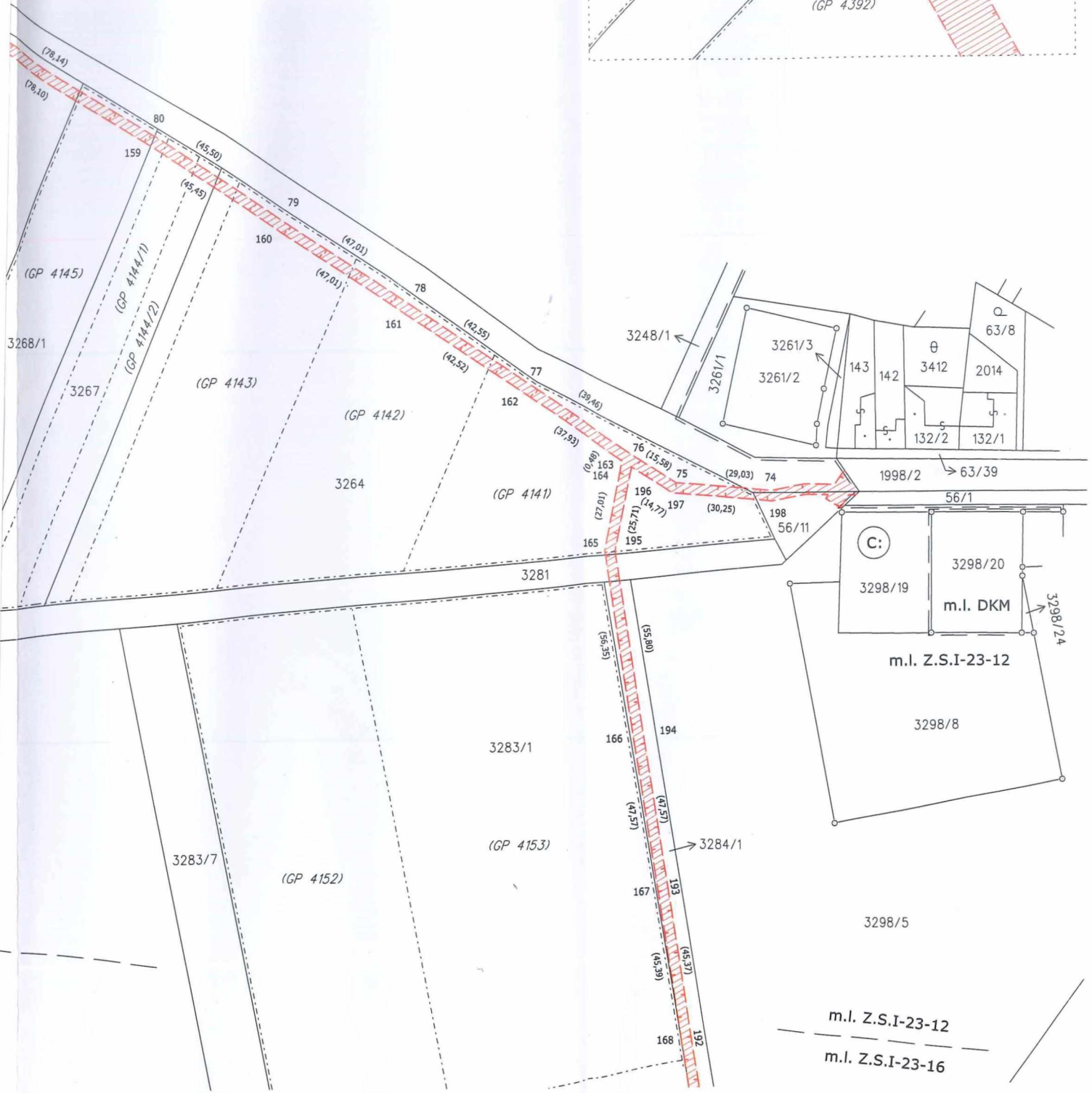
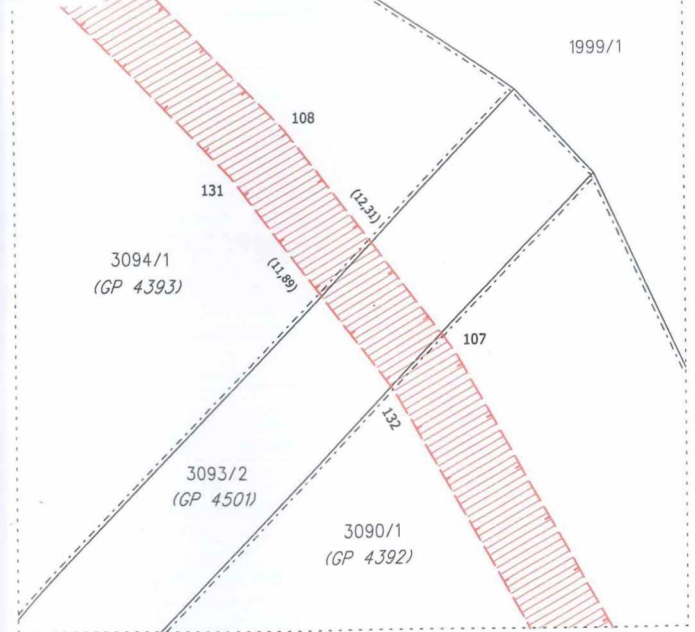

m.l. Z.S.I-23-12

m.l. Z.S.I-23-16

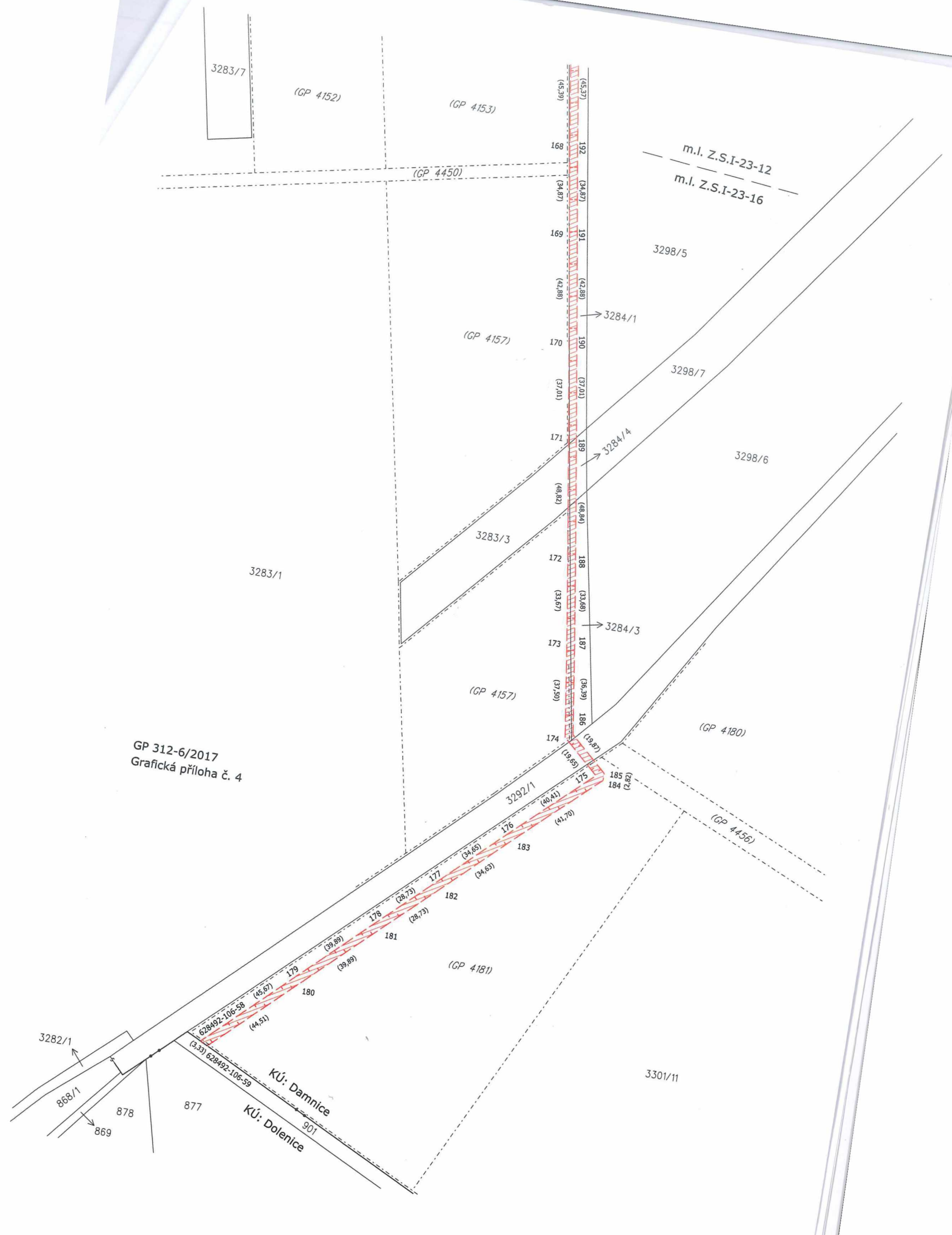

VÝKAZ DOSAVADNÍHO A NOVÉHO STAVU ÚDAJŮ KATASTRU NEMOVITOSTÍ

Dosavadní stav				Nový stav												
Označení pozemku parc. číslem	Výměra parcely		Druh pozemku	Označení pozemku parc. číslem	Výměra parcely		Druh pozemku	Typ stavby	Způsob využití	Způsob využití	Zpús. určení výměr	Porovnání se stavem evidence právních vztahů				
	ha	m ²	Způsob využití		ha	m ²	Způsob využití	Způsob využití				Díl přechází z pozemku označeného v katastru nemovitostí	dřívější poz. evidenci	Číslo listu vlastnictví	Výměra dílu	
		ha	m ²			ha	m ²					ha	m ²			
868/1														P		
868/2																
869																
870																
871																
873																
877																
878																
901																

OPRÁVNĚNÝ: DLE LISTINY

DRUH VĚCNÉHO BŘEMENE: DLE LISTINY

<h3 style="margin: 0;">GEOMETRICKÝ PLÁN</h3> <p style="margin: 5px 0 0 0;">pro</p> <p style="margin: 5px 0 0 0;">vymezení rozsahu věcného břemene</p>	<p style="margin: 0 0 5px 0;">Jm</p> <p style="margin: 0 0 5px 0;">Čís</p> <p style="margin: 0 0 5px 0;">zer</p> <p style="margin: 0 0 5px 0;">Dn</p> <p style="margin: 0 0 5px 0;">Nál</p>
<p style="margin: 0;">Vyhotovil:</p> <p style="margin: 0;">Číslo plánu: 106-4/2017</p> <p style="margin: 0;">Okres: Znojmo</p> <p style="margin: 0;">Obec: Dolenice</p> <p style="margin: 0;">Kat. území: Dolenice</p> <p style="margin: 0;">Mapový list: Z.S.I-23-16</p> <p style="margin: 0; font-size: small;">Dosavadním vlastníkům pozemků byla poskytnuta možnost seznámit se v terénu s průběhem navrhovaných nových hranic, které byly označeny předepsaným způsobem:</p> <p style="margin: 0; text-align: center;">---</p>	

Seznam souřadnic (S-JTSK)

Číslo bodu	Souřadnice pro zápis do KN		Kód kvality	Poznámka
	Y	X		
96-812	619004,70	1190395,72	8	věcné břemeno
104-253	619003,89	1190397,53	8	věcné břemeno
104-254	619005,41	1190394,06	8	věcné břemeno
32	619004,12	1190391,97	3	věcné břemeno
33	619009,15	1190369,63	3	věcné břemeno
34	619007,90	1190367,66	3	věcné břemeno
35	618980,70	1190360,88	3	věcné břemeno
36	618981,18	1190358,97	3	věcné břemeno
37	618987,83	1190320,56	3	věcné břemeno
38	618989,33	1190289,34	3	věcné břemeno
39	618990,44	1190267,40	3	věcné břemeno
40	618990,05	1190257,52	3	věcné břemeno
41	618990,27	1190239,90	3	věcné břemeno
42	618992,15	1190224,47	3	věcné břemeno
43	618994,11	1190213,22	3	věcné břemeno
44	619001,51	1190177,97	3	věcné břemeno
45	619006,14	1190156,23	3	věcné břemeno
46	619013,36	1190120,19	3	věcné břemeno
47	619026,10	1190066,53	3	věcné břemeno
48	619028,05	1190053,62	3	věcné břemeno
49	619030,28	1190015,55	3	věcné břemeno
50	619029,76	1190008,17	3	věcné břemeno
51	619028,63	1190002,45	3	věcné břemeno
52	619025,36	1189995,38	3	věcné břemeno
53	619023,93	1189993,29	3	věcné břemeno
54	618990,53	1189952,94	3	věcné břemeno
55	618979,34	1189941,16	3	věcné břemeno
56	618949,25	1189913,19	3	věcné břemeno
57	618930,63	1189896,10	3	věcné břemeno
58	618922,30	1189888,29	8	věcné břemeno
59	618919,33	1189889,79	8	věcné břemeno
60	618928,51	1189898,38	3	věcné břemeno
61	618947,13	1189915,49	3	věcné břemeno
62	618977,14	1189943,38	3	věcné břemeno
63	618988,19	1189955,02	3	věcné břemeno
64	619021,44	1189995,17	3	věcné břemeno
65	619022,64	1189996,93	3	věcné břemeno
66	619025,65	1190003,41	3	věcné břemeno
67	619026,66	1190008,59	3	věcné břemeno
68	619027,16	1190015,57	3	věcné břemeno
69	619024,95	1190053,30	3	věcné břemeno
70	619023,04	1190065,93	3	věcné břemeno
71	619010,32	1190119,53	3	věcné břemeno
72	619003,08	1190155,59	3	věcné břemeno
73	618998,45	1190177,33	3	věcné břemeno
74	618991,05	1190212,64	3	věcné břemeno
75	618989,07	1190224,01	3	věcné břemeno
76	618987,15	1190239,70	3	věcné břemeno
77	618986,93	1190257,56	3	věcné břemeno
78	618987,32	1190267,38	3	věcné břemeno
79	618986,21	1190289,18	3	věcné břemeno
80	618984,73	1190320,22	3	věcné břemeno
81	618978,12	1190358,32	3	věcné břemeno
82	618977,21	1190362,01	3	věcné břemeno
83	618978,10	1190363,45	3	věcné břemeno
84	619005,79	1190370,35	3	věcné břemeno
85	619000,80	1190392,53	3	věcné břemeno

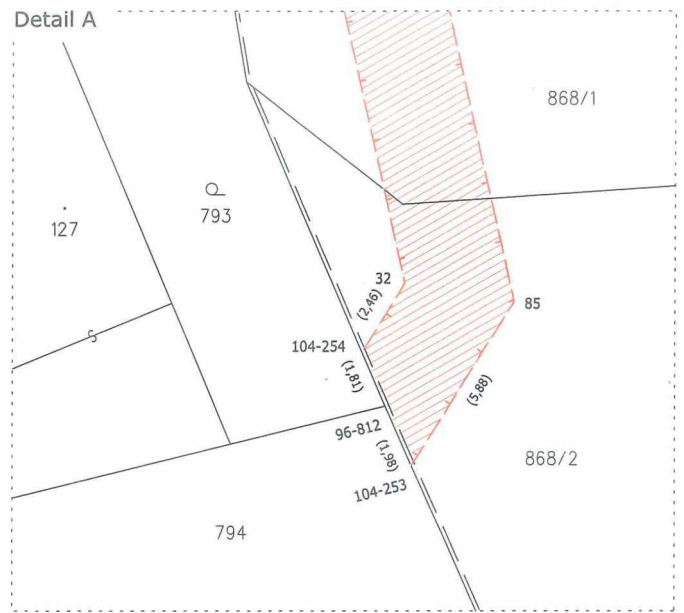

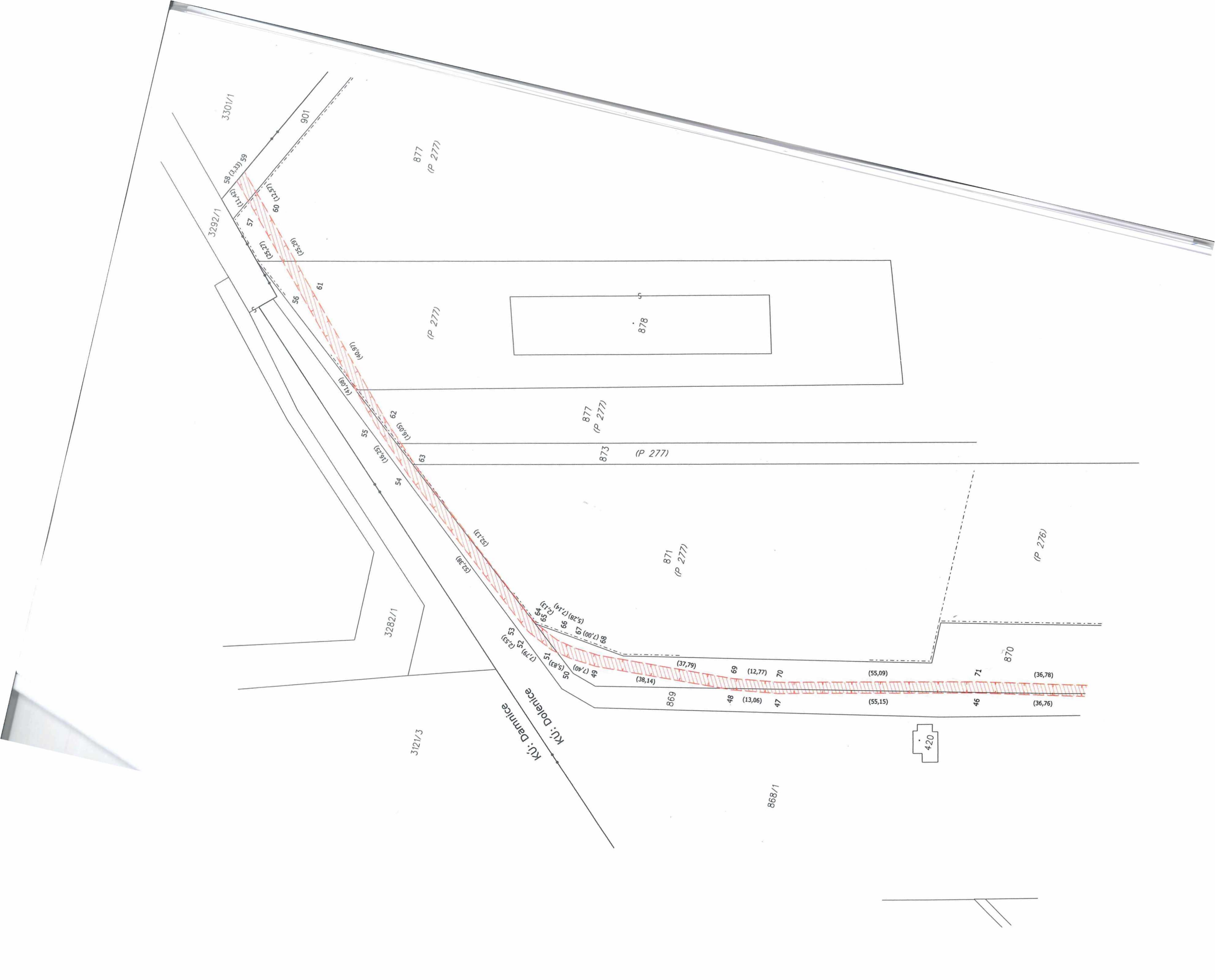

3301/1

901

877
(P 277)

3292/1

58 (3,39) 59

57 (2,42)

56 (2,27)

61 (3,22)

55 (1,91)

(P 277)

878

877
(P 277)

873
(P 277)

62 (3,09)

63 (1,08)

54 (1,62)

53 (1,25)

52 (2,38)

3282/1

871
(P 277)

(P 276)

3121/3

KI: Darnice
KI: Dolence

51 (7,79) 52 (2,43)

50 (5,83) 51

49 (7,40)

48 (1,42) 49 (2,14)

88 (7,00) 89 (5,28)

87 (1,00) 88 (2,14)

869

48 (13,06)

47 (12,77)

46 (37,79)

69 (55,09)

70 (55,15)

71 (36,78)

46 (36,76)

420

868/1

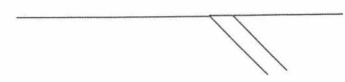

(P 276)

870

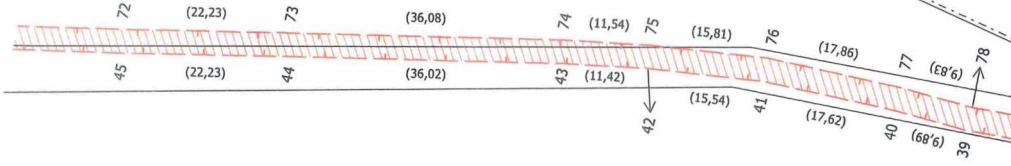

868/1

