

K U P N Í S M L O U V A

podle ustanovení § 2079 a násl. zák. č. 89/2012 Sb. v platném znění
(dále jen „smlouva“)

Dodávka NA s hákovým nosičem kontejneru, kontejnerem a vysokozdvížnou plošinou

číslo smlouvy zhotovitele:

číslo smlouvy objednatele: 45/VZ/2021

1. Smluvní strany

1.1. Kupující: **Správa a údržba silnic Jihočeského kraje**
příspěvková organizace
Sídlo: **Nemanická 2133/10, 370 10 České Budějovice**
Zastoupen: **Ing. Andreou Jankovcovou - ředitelkou organizace**
tel: **387 021 010**
IČO: **70971641**
DIČ: **CZ70971641**

Bankovní spojení: XXXXXXXXXXXXXXXXXXXX

Objednatel je právnickou osobou zapsanou v obchodním rejstříku u Krajského soudu v Českých Budějovicích, oddíl Pr, vložka 173, datum zápisu 1. 7. 2002.

Zástupce ve věcech smluvních: **Ing. Andrea Jankovcová** tel.: **387 021 010**Zástupce ve věcech technických: XXXXXXXXXXXX tel.: **387 021 014**

jako „kupující“ na straně jedné

1.2. Prodávající: **INREKA PLOŠINY SERVIS, s.r.o.**
Sídlo: **U Korečnice 1768, 688 01 Uherský Brod**
Zastoupený: **Jiřím Strnadem - jednatelem**
tel.: XXXXXXXXXXXX
IČO: **26933195**
DIČ: **CZ26933195**

Bankovní spojení: XXXXXXXXXXXXXXXXXXXX

Zhotovitel je právnickou osobou zapsanou v obchodním rejstříku KS v Brně, oddíl C, vložka 46132

Zástupce ve věcech smluvních: **Jiří Strnad** tel.: XXXXXXXXXXXXZástupce ve věcech technických: **Jiří Strnad** tel.: XXXXXXXXXXXX

jako „prodávající“ na straně druhé

Strany prohlašují, že osoby podepisující tuto smlouvu jsou k tomuto úkonu oprávněny.

2. Předmět koupě

- 2.1. Předmětem plnění veřejné zakázky je dodávka nákladního automobilu s hákovým nosičem kontejneru, kontejnerem a vysokozdvížnou plošinou, vše ve stavu továrně nových, dle požadované technické specifikace uvedené v bodu 2.1 zadávací dokumentace, dále také jen „zboží“.
- 2.2. Prodávající se zavazuje dodat nové, nepoužívané zboží dle bodu 2.1. této smlouvy odpovídající technické specifikaci, jež je uvedena v bodu 2.1 zadávací dokumentace. Smluvní strany se dohodly na I. jakosti dodávaného zboží.
- 2.3. Prodávající se zavazuje minimálně po dobu uvedenou v čl. 5 této smlouvy poskytovat záruční servis za podmínek uvedených v čl. 6 této smlouvy.
- 2.4. Prodávající je povinen dodat zboží odpovídající platným technickým normám, právním předpisům a předpisům výrobce.
- 2.5. Součástí dodávky zboží je i předání dokladů, které se ke zboží vztahují, včetně technického průkazu a návodu k použití zboží v českém jazyce.
- 2.6. Kupující se zavazuje zboží převzít a zaplatit za něj prodávajícímu kupní cenu podle čl. 3 této smlouvy.

3. Kupní cena

3.1. Nákladní automobil s hákovým nosičem kontejneru (Iveco Daily 70C18, JNK CTS 04-37-S-CTS PRO)	██████████
Kontejner (valníkový, VAL38)	██████████
Vysokozdvížná plošina (PT160)	██████████
Cena celkem za celý předmět plnění bez DPH	2.868.000,- Kč
DPH 21 %	602.280,- Kč
Cena celkem včetně DPH	3.470.280,- Kč

(slovy: tři miliony čtyři sta sedmdesát tisíc dvě stě osmdesát korun českých)

Kupní cena podle tohoto článku smlouvy je cena konečná a zahrnuje veškeré náklady prodávajícího spojené se splněním závazku z této smlouvy, včetně pojištění spojeného s přepravou na místo plnění, montáže za účelem zprovoznění, uvedení do provozu, odzkoušení, dokumentace v českém jazyce.

Prodávající je plátcem daně z přidané hodnoty ve smyslu zákona č. 235/2004 Sb., v platném znění.

4. Dodací a platební podmínky

- 4.1. Kupující nabývá vlastnictví ke zboží jeho převzetím od prodávajícího.

- 4.2. Prodávající je povinen dodat zboží řádně a včas. Zboží je dodáno okamžikem převzetí zboží kupujícím v místě plnění a době plnění dle této smlouvy. Převzetí potvrdí kupující datovaným podpisem na předávacím protokolu.
- 4.3. Platba bude uhrazena do 21-ti dnů od doručení faktury prodávajícím. Prodávající je oprávněn vystavit fakturu po dodání zboží specifikovaného touto smlouvou. Faktura musí obsahovat všechny náležitosti daňového dokladu a další náležitosti zák. č. 89/2012 Sb., v platném znění. Uvedená cena bude platná po celou dobu realizace zakázky.
- 4.4. Kupující je oprávněn fakturu do data splatnosti vrátit, pokud obsahuje nesprávné cenové údaje nebo neobsahuje některou z dohodnutých náležitostí. Prodávající v takovém případě vystaví novou fakturu s novou lhůtou splatnosti, do uplynutí této nové lhůty splatnosti není kupující v prodlení se zaplacením faktury.
- 4.5. Smluvní strany se dohodly, že za podstatné porušení smlouvy považují nedodání zboží po uplynutí 30 dnů od dodací lhůty a nezaplacení kupní ceny do 14. dnů od uplynutí doby splatnosti.
- 4.6. Zboží bude dodáno nejpozději v termínu: **do 10 měsíců od podpisu kupní smlouvy**
Zboží bude předáno v sídle kupujícího:
Správa a údržba silnic Jihočeského kraje
Nemanická 2133/10
370 10 České Budějovice

5. Záruční doba

- 5.1. Prodávající poskytuje kupujícímu bezplatnou záruku za jakost na celý předmět plnění, a to po dobu **60 měsíců/100 000 km**, která počíná běžet ode dne dodání zboží.

6. Servisní podmínky

- 6.1 Záruční servis na zajišťuje: **INREKA PLOŠINY SERVIS, s.r.o.**
tel.: XXXXXXXXXX
fax.:
e-mail: kancelar@inrekaplosiny.cz
- 6.2. Záruční doba platí za předpokladu dodržování návodu k obsluze a údržbě, použití originálních náhradních dílů. Záruka se nevztahuje na díly, popř. celky stroje, které byly poškozeny havárií stroje nebo násilným neodborným zacházením

7. Smluvní pokuta a úroky z prodlení

- 7.1. Dostane-li se prodávající do prodlení s dodáním zboží, poskytne kupujícímu smluvní pokutu ve výši **5.000,- Kč** za každý i započatý kalendářní den prodlení. Zaplacením smluvní pokuty není dotčen nárok kupujícího na náhradu škody.
- 7.2. Smluvní pokutu podle odstavce 7.1. je kupující oprávněn započíst proti pohledávce prodávajícího.

- 7.3. Nebude-li faktura uhrazena ve lhůte splatnosti, je kupující povinen zaplatit zhotoviteli úrok z prodlení ve výši stanovené platnými právními předpisy .

8. Ostatní ujednání

- 8.1. Na kupujícího přechází veškeré nebezpečí škody okamžikem, kdy předmět smlouvy převezme od prodávajícího.
- 8.2. Nároky z vad zboží a vzájemné vztahy neupravené v této smlouvě se řídí příslušným ustanovením Občanského zákoníku.
- 8.3. Kupující si pro případ působení vyšší moci vyhrazuje změnu závazku z této smlouvy podle § 100 zákona č. 134/2016 Sb., o zadávání veřejných zakázek, v pl. znění, konkrétně změnu termínu dodání. Za vyšší moc jsou považovány okolnosti, které prokazatelně nezavinila žádná ze stran, tj. živelná pohroma, stávky a protiepidemická opatření nejrůznějšího charakteru, která mají za následek prodlení výrobce, prodlení importéra, nedostatek materiálu pro výrobu, omezení přepravy apod. Důkazní břemeno leží na té smluvní straně, která se v důsledku působení vyšší moci dožaduje změny.
- 8.4. Obě smluvní strany berou na vědomí, že veřejná zakázka č. 45/VZ/2021 a nabídka prodávajícího ze dne 26.08.2021 jsou nedílnou součástí této smlouvy.
- 8.5. Prodávající se zavazuje zajistit důstojné pracovní podmínky pro všechny osoby (vlastní pracovníky i pracovníky poddodavatelů), které se budou podílet na plnění smlouvy, tzn. zajistit dodržování veškerých právních předpisů, zejména pak pracovních (odměňování, placené přesčasy, délka pracovní doby, doba odpočinku mezi směny atd.), dále předpisů týkajících se oblasti zaměstnanosti a bezpečnosti a ochrany zdraví při práci, tj. zejména zákona č. 435/2004 Sb., o zaměstnanosti, ve znění pozdějších předpisů, a zákona č. 262/2006 Sb., zákoníku práce, v pl. znění. Také se prodávající zavazuje zajistit, že všechny výše uvedené osoby jsou vedeny v příslušných registrech, jako například v registru pojištěnců ČSSZ, a mají příslušná povolení k pobytu v ČR.
- 8.6. Osobní údaje poskytnuté prodávajícím jsou nezbytné pro uzavření kupní smlouvy dle čl. 6 odst. 1 písm. b) obecného nařízení o ochraně osobních údajů (GDPR) a jejich správcem se stává Správa a údržba silnic Jihočeského kraje. Údaje budou správcem uchovávány v souladu se Spisovým a skartačním řádem. Prodávající má právo požádat správce o přístup ke svým osobním údajům, jejich opravu nebo výmaz, popř. omezení zpracování a vznést námitku proti zpracování. Tyto požadavky budou vždy řádně posouzeny a vypořádány v souladu s příslušnými ustanoveními obecného nařízení o ochraně osobních údajů. Svá práva uvedená v předchozí větě může prodávající uplatňovat prostřednictvím pověřence pro ochranu osobních údajů Jihočeského kraje, jehož kontaktní údaje jsou uvedeny na webových stránkách Jihočeského kraje. V případě, že se budete cítit poškozeni na svých právech, máte právo podat stížnost u Úřadu pro ochranu osobních údajů.
- 8.7. Smluvní strany berou na vědomí, že tato smlouva včetně jejích dodatků bude uveřejněna v registru smluv podle zákona č. 340/2015 Sb., o zvláštních podmínkách účinnosti některých smluv, uveřejňování těchto smluv a o registru smluv (zákon o registru smluv), ve znění pozdějších předpisů. Zhotovitel prohlašuje, že tato

smlouva neobsahuje údaje, které tvoří předmět jeho obchodního tajemství podle § 504 zákona č. 89/2012 Sb., občanský zákoník.

- 8.8. Smluvní strany se dohodly na tom, že uveřejnění v registru smluv provede kupující.
- 8.9. Tato smlouva je vyhotovena ve dvou (2) vyhotoveních, z nichž každá ze stran obdrží po jednom (1). Měněna nebo doplňována může být pouze písemně, formou vzestupně číslovaných dodatků.
- 8.10. Obě smluvní strany potvrzují autentičnost této smlouvy svým podpisem a zároveň prohlašují, že si tuto kupní smlouvu přečetly a že tato nebyla ujednána v tísní ani za jinak jednostranně nevýhodných podmínek.
- 8.11. Tato smlouva nabývá platnosti dnem podpisu oprávněnými zástupci obou smluvních stran a účinnosti dnem uveřejnění v registru smluv.

Příloha: Technická specifikace zboží dle nabídky prodávajícího

V Českých Budějovicích, dne **11-10-2021**
kupující

V Uherském Brodě, dne: **06.10.2021**
prodávající

Ing. Andrea Jankovcová
ředitelka organizace
Správa a údržba silnic Jihočeského kraje

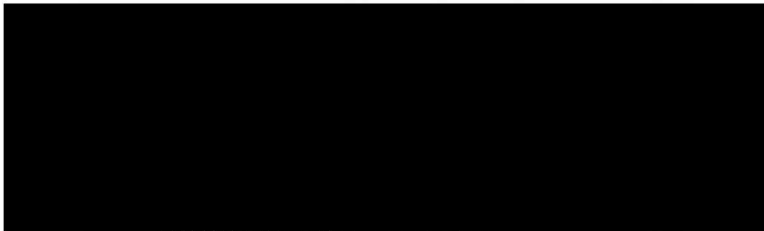
Jiří Strnad
jednatel
INREKA PLOŠINY SERVIS, s.r.o.



INREKA PLOŠINY SERVIS, s.r.o.

Nabídka na dodání pracovní plošiny PT 160 s hákovým nosičem kontejnerů JNK CTS 04-37-S-CTS PRO a kontejnerem VAL38 na podvozku Iveco Daily 70C18

INREKA PLOŠINY SERVIS, s.r.o., si Vám dovoluje nabídnout dodávku speciálního kombinovaného vozidla Iveco Daily s hákovým nosičem kontejnerů a pracovní plošinou.

Plošina PT 160 je moderní a plně vybavená pracovní plošina vyrobená z vysokopevnostní ocele, má aluminiový koš s ovládacími prvky plošiny a zásuvkou 230 V pro připojení ručního nářadí, start a stop motoru vozidla z pracovní klece atd. Plošina má moderní, ale přitom maximálně jednoduché ovládání tzv. přímou hydraulikou.

Pozor: veškeré vedení hydraulických hadic i kabelů včetně hydraulického válce je uvnitř ramen, což zabraňuje jakémukoliv poškození nebo opotřebení. Velkou výhodou této plošiny jsou malé transportní rozměry a také to, že se její podpěry vysouvají pouze směrem dolů a při práci nepřesahují obrys vozidla, což je výhodné především na frekventovaných komunikacích a v úzkých uličkách.



Ilustrační obr. PT160 na podvozku Nissan Cabstar

INREKA PLOŠINY SERVIS, s.r.o. se sídlem U Korečnice 1768, 688 01 Uherský Brod,
společnost zapsána v OR vedeného Krajským soudem v Brně oddíl C, vložka 46132,
IČO: 26933195, DIČ: CZ26933195, bank.spoj.: [REDACTED]

Tel.: [REDACTED] E-mail: [REDACTED]



INREKA PLOŠINY SERVIS, s.r.o.

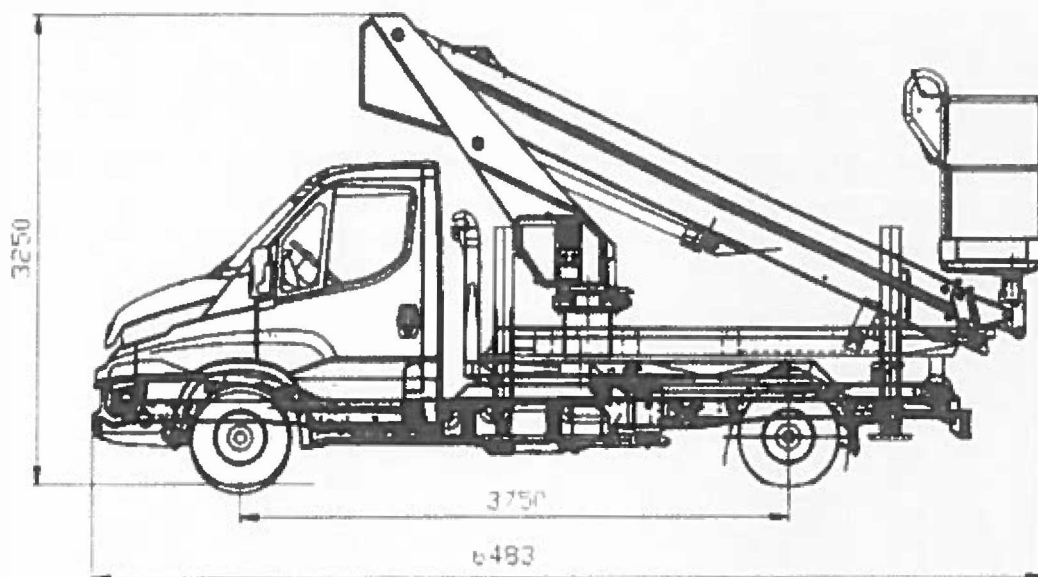

Obr: studie pracovní plošiny PT160 a JNK CTS 04-37-S-CTS PRO na podvozku Iveco Daily 70C18. Hodnoty rozměrů jsou uvedeny v mm a mohou se drobně lišit od konečného provedení.

Parametry pracovní plošiny:

Pracovní výška:	16 metrů
Boční dosah:	6m při 250 kg až 8,9m při 80 kg
Maximální nosnost:	250 kg
Maximální síla větru:	12 m/s
Koncepce ramene:	třídílné teleskopické rameno
Úhel ramene:	-24° až 80°
Rotace ramene:	450°
Pracovní koš:	140x71x110 cm, vyroben z hliníku, natáčecí klec 2x90°
Pohon plošiny:	hydraulický od motoru vozidla přes PTO
Ovládání:	plně hydraulické
Podpěry:	typ H bez výsuvu do boku při práci s nástavbou

INREKA PLOŠINY SERVIS, s.r.o. se sídlem U Korečnice 1768, 688 01 Uherský Brod,
společnost zapsána v OR vedeného Krajským soudem v Brně oddíl C, vložka 46132,
IČO: 26933195, DIČ: CZ26933195, bank.spoj.: [REDACTED]

Tel.: [REDACTED] E-mail: [REDACTED]



INREKA PLOŠINY SERVIS, s.r.o.



Boční dosah se nastaví podle hmotnosti v koši. Maximální hmotnost v koši je 250 kg bez vysunutí podpěr do boku.

Technické provedení:

- Vedení všech kabelů uvnitř teleskopu včetně výsuvného válce
- Ovládání podpěr vozidla na rámu
- Způsob provedení podpěr typ H - mírný sklon – bez výsuvu do strany
- Ochrana proti přetížení klece
- Blokační ventily na všech hydraulických komponentech
- Křížová blokáce ovládání podpěr a teleskopického ramene
- Ruční pumpa pro nouzové sbalení plošiny v případě poruchy
- Ochrana proti najetí klecí do podpěr či kabiny vozidla
- Sklon klece plošiny až k zemi
- Podlaha klece z protiskluzného hliníkového plechu
- Start/stop motoru vozidla z klece plošiny
- Zásuvka 230 V v kleci
- Měřič motohodin

INREKA PLOŠINY SERVIS, s.r.o. se sídlem U Korečnice 1768, 688 01 Uherský Brod,
společnost zapsána v OR vedeného Krajským soudem v Brně oddíl C, vložka 46132,
IČO: 26933195, DIČ: CZ26933195, bank.spoj.: [REDACTED]

Tel.: [REDACTED] E-mail: [REDACTED]



INREKA PLOŠINY SERVIS, s.r.o.

- Omezovač rádiusu ramene
- Bezpečnostní zařízení podle CE direktivy
- Samostatný technický celek s průkazem
- Barva ramen oranžová RAL 2011

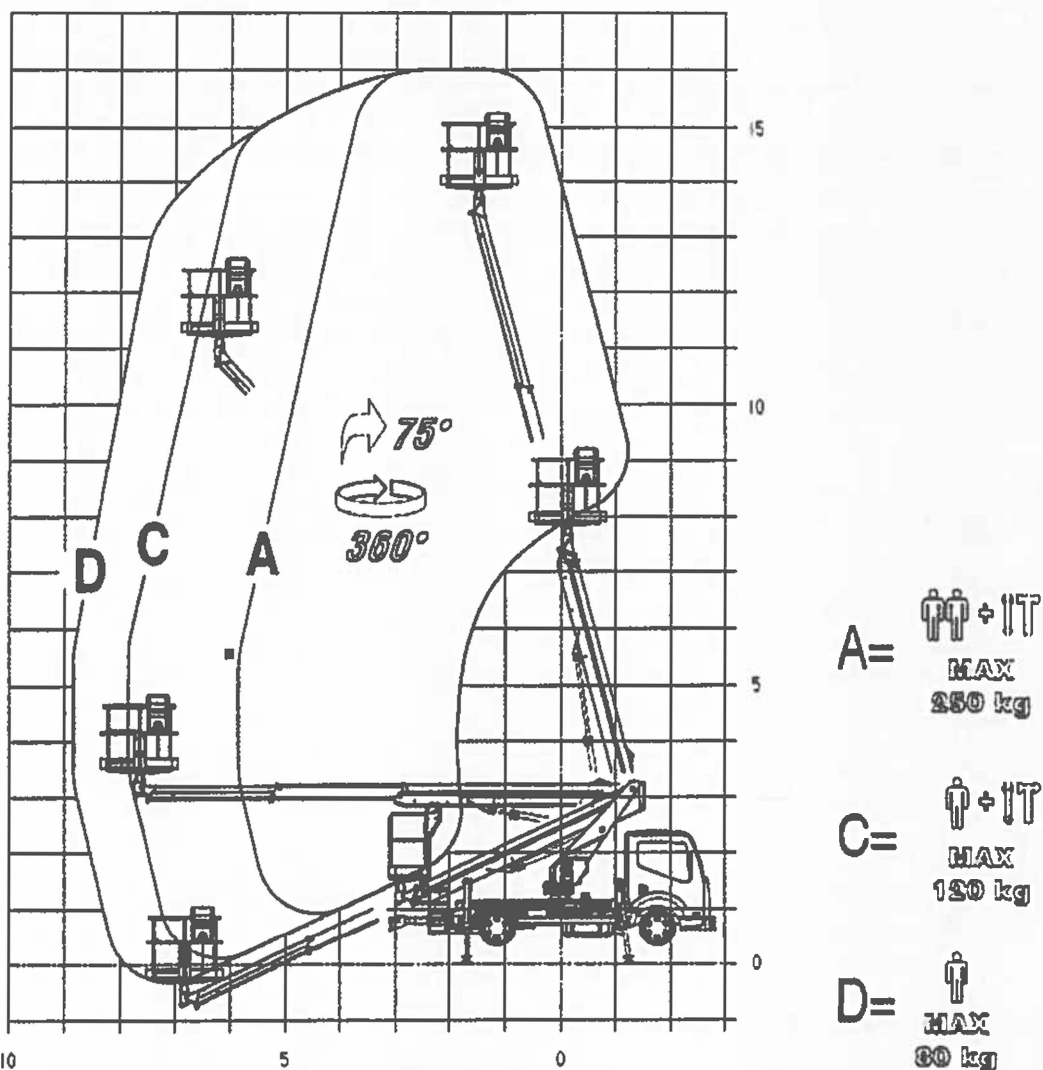

Obr. - pracovní diagram na podvozku Nissan Cabstar - boční dosah se automaticky nastaví dle zatížení klece.

Hákový kontejnerový nakladač od společnosti CTS Charvát specifikován v samostatné příloze.

Podvozek Iveco Daily 70C18 specifikován v samostatné příloze.

INREKA PLOŠINY SERVIS, s.r.o. se sídlem U Korečnice 1768, 688 01 Uherský Brod,
 společnost zapsána v OR vedeného Krajským soudem v Brně oddíl C, vložka 46132,
 IČO: 26933195, DIČ: CZ26933195, bank.spoj.: [REDACTED]

Tel.: [REDACTED], E-mail: [REDACTED]



INREKA PLOŠINY SERVIS, s.r.o.

TECHNICKÁ SPECIFIKACE

Automobilový podvozek s hydraulickou plošinou a kontejnerem

- Podvozek o celkové přípustné hmotnosti 7,2t pro použití jako nosič pracovní teleskopické plošiny a s možností její snadné výměny za kontejner.
- Podvozek nákladního automobilu s ocelovým rámem se čtyřmi hydraulickými opěrami.
- Opěry nepřesahují při ustavení obrys vozidla.
- Výložník ve střední části rámu s otočným sloupem, který ponese ocelový teleskopický výložník složený ze tří sekcí. (360 stupňů)
- Rám potažen hliníkovým protiskluzovým plechem sloužícím jako pochozí podlaha
- Pohon plošiny je zajištěn z motoru podvozku pomocí PTO
- Motor podvozku lze kdykoliv nastartovat a vypnout z pracovního koše nebo spodního ovládacího místa.
- Plech ramen s profily pro zvýšení tuhosti celého výložníku a dosažení nadstandardního komfortu při pohybech plošiny.
- Plošina má přesný proporcionální elektrohydraulický systém ovládní jak z pracovního koše, tak ze spodního ovládní.
- Maximální pracovní výška plošiny 16 metrů
- Nosnost pracovního koše 250 kg.
- Kontrola vysunutí opěr při činnosti
- Ochrana proti kolizi výložníku s kabinou
- Jednoduché nouzové spouštění
- Všechny hydraulické válce chráněné zpětnými ventily
- Proudový chránič
- Měření pracovních hodin
- Nástup do koše z pravé strany
- Plastová bedna umístěná na ložné ploše
- Vozidlo bude vybaveno zvláštním výstražným světelným zařízením - 2 ks LED maják oranžové barvy včetně dokladu o schválení pro používání při provozu na pozemních komunikacích, zapsané v TP
- Možnost snadné výměny za kontejnerovou nástavbu
- Kontejner s hákovým nakladačem, s pohonem z hydrauliky vozidla, otevírací bočnice kontejneru, délka 4000 mm, výška bočnice 625 mm, oranžová barva
- GPS systém, spol. Princip

Záruční i pozáruční servis pracovní plošiny zajišťuje společnost INREKA PLOŠINY SERVIS, s.r.o., servis nástavby hákového nosiče kontejnerů realizuje výrobce, CTS Charvát.

INREKA PLOŠINY SERVIS, s.r.o. se sídlem U Korečnice 1768, 688 01 Uherský Brod,
společnost zapsána v OR vedeného Krajským soudem v Brně oddíl C, vložka 46132,
IČO: 26933195, DIČ: CZ26933195, bank.spoj. [REDACTED]

Tel.: [REDACTED] E-mail: [REDACTED]



INREKA PLOŠINY SERVIS, s.r.o.

Cena výměnné nástavby pracovní plošiny PT160, hákového nosiče kontejnerů JNK CTS 04-37-S-CTS PRO, kontejneru VAL 38 a podvozku Iveco Daily 70C18: 2.868.000,- Kč bez DPH.

Termín dodání: 10 měsíců od objednání.

Na spolupráci se těší

INREKA PLOŠINY SERVIS, s.r.o.
vypracoval: Jiří Strnad – jednatel, tel.: [REDACTED]

INREKA PLOŠINY SERVIS, s.r.o. se sídlem U Korečnice 1768, 688 01 Uherský Brod,
společnost zapsána v OR vedeného Krajským soudem v Brně oddíl C, vložka 46132,
IČO: 26933195, DIČ: CZ26933195, bank.spoj.: [REDACTED]
Tel.: [REDACTED], E-mail: [REDACTED]