

VÝKAZ DOSAVADNÍHO A NOVÉHO STAVU ÚDAJŮ KATASTRU NEMOVITOSTÍ

Dosavadní stav				Nový stav											
Označení pozemku parc. číslem	Výměra parcely		Druh pozemku Způsob využití	Označení pozemku parc. číslem	Výměra parcely		Druh pozemku Způsob využití	Typ stavby Způsob využití	Zpús. určení výměr	Porovnání se stavem evidence právních vztahů					
	ha	m <sup>2</sup>			ha	m <sup>2</sup>				Díl přechází z pozemku označeného v katastru nemovitostí	dřívější poz. evidenci	Číslo listu vlastnictví	Výměra dílu		Označení dílu
											ha	m <sup>2</sup>			
534/3	3	31	ostat. pl. jiná plocha	534/3		34	ostat. pl. jiná plocha		2	534/3		10001		34	
				534/7	3	30	ostat. pl. jiná plocha		2	534/3		10001	2	97	a
534/4	7	31	ostat. pl. jiná plocha	534/4	6	98	ostat. pl. jiná plocha		2	534/4		10001		33	b
														3	30
	10	62			10	62									

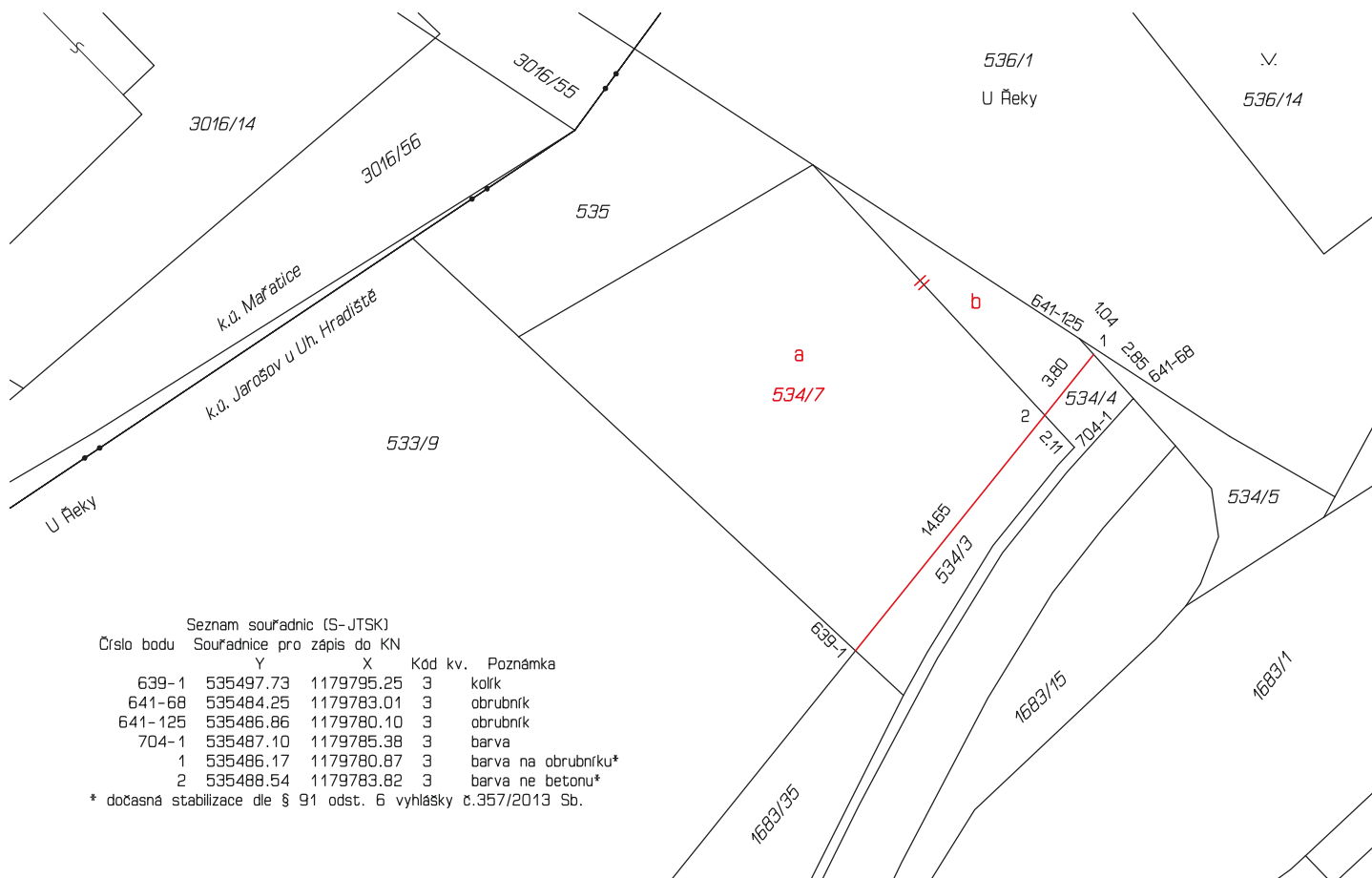

Seznam souřadnic (S-JTSK)  
Číslo bodu Souřadnice pro zápis do KN

	Y	X	Kód kv.	Poznámka
639-1	535497.73	1179795.25	3	kolík
641-68	535484.25	1179783.01	3	obrubník
641-125	535486.86	1179780.10	3	obrubník
704-1	535487.10	1179785.38	3	barva
1	535486.17	1179780.87	3	barva na obrubníku*
2	535488.54	1179783.82	3	barva na betonu*

\* dočasná stabilizace dle § 91 odst. 6 vyhlášky č.357/2013 Sb.

GEOMETRICKÝ PLÁN pro rozdělení pozemku	Geometrický plán ověřil úředně oprávněný zeměměřický inženýr:		Stejnopis ověřil úředně oprávněný zeměměřický inženýr:	
	Jméno, příjmení:	Ing. Pavel Bílý	Jméno, příjmení:	
	Číslo položky seznamu úředně oprávněných zeměměřických inženýrů:	2779/2016	Číslo položky seznamu úředně oprávněných zeměměřických inženýrů:	
	Dne: 12. března 2021	Číslo: 104/2021	Dne:	Číslo:
Náležitostmi a přesností odpovídá právním předpisům.		Tento stejnopis odpovídá geometrickému plánu v elektronické podobě uloženému v dokumentaci katastrálního úřadu.		
Vyhotovitel: Geometri s.r.o. Zelené náměstí 1291 68601 Uherské Hradiště tl. 571 117 197, info@geometri.cz	Katastrální úřad souhlasí s očíslováním parcel.		Ověření stejnopisu geometrického plánu v listinné podobě.	
Číslo plánu: 1420-22/2021	KÚ pro Zlínský kraj KP Uherské Hradiště Romana Kubišová PGP-351/2021-711 2021.03.22 07:17:44 CET			
Okres: Uherské Hradiště				
Obec: Uherské Hradiště				
Kat. území: Jarošov u Uherského Hradiště				
Mapový list: Napajedla 4-9/44				
Dosavadním vlastníkům pozemků byla poskytnuta možnost seznámit se v terénu s průběhem navrhovaných nových hranic, které byly označeny předepsaným způsobem:				