

Smlouva o výpůjčce uměleckého díla (soustoší) a jeho užívání dle ust. § 2193 a násl. zákona č. 89/2012 Sb., občanského zákoníku, ve znění pozdějších předpisů

Smluvní strany

Dopravní podnik hl. m. Prahy, akciová společnost

Se sídlem: Sokolovská 42/217, Vysočany, 190 00 Praha 9
Zastoupená: Ing. Petrem Witowským, předsedou představenstva
Ing. Janem Šurovským, Ph.D., členem představenstva
IČ: 00005886
DIČ: CZ00005886, plátce DPH
Bankovní spojení: Česká spořitelna, a.s.
Číslo účtu: 1930731349/0800
OR: MS Praha, sp. zn.: oddíl B, vložka 847

(dále jen „DPP/vlastník“)

a

městská část Praha 3

Se sídlem: Havlíčkovo náměstí 700/9, 130 85 Praha 3 - Žižkov
Zastoupená: Jiřím Ptáčkem, starostou městské části Praha 3
IČ: 00063517
DIČ: CZ00063517, plátce DPH

(dále jen „městská část/uživatel“)

uzavírají v souladu s ustanovením § 1746 odst. 2 a § 2193 a násl. zákona č. 89/2012 Sb.,
občanského zákoníku, ve znění pozdějších předpisů,
tuto smlouvu:

I.

Úvodní ustanovení, účel smlouvy, doba trvání výpůjčky

DPP prohlašuje, že je vlastníkem pozemku p.č. 4058/1, ostatní plocha, k.ú. Strašnice, obec Praha, který je zapsán na LV č. 27 u Katastrálního úřadu pro hlavní město Prahu, katastrální pracoviště Praha, včetně uměleckého díla – bronzového sousoší Rodina evidovaného pod inventárním číslem 321000000055 (dále jen „dílo/soustoší“), jehož autorem je zemřelý doc. Mgr. Bohumil Teplý spolu se zemřelým prof.akad. soch. Vladimírem Navrátilem (bez zanechání dědiců). DPP je současně vlastníkem pozemku p.č. 4313/1, zastavěná plocha a nádvoří, k.ú. Žižkov, obec Praha, který je zapsán na LV č. 1002 u Katastrálního úřadu pro hlavní město Prahu, katastrální pracoviště Praha.

Městská část prohlašuje, že má zájem o vypůjčení výše uvedeného díla pro potřeby umístění do veřejného prostoru v lokalitě městské části Praha 3 za podmínek dále uvedených.

Účelem této smlouvy je zajistit podmínky k přemístění díla z pozemku p.č. 4058/1, ostatní plocha, k.ú. Strašnice, obec Praha, na pozemek p.č. 4313/1, zastavěná plocha a nádvoří, k.ú. Žižkov, obec Praha,

který je součástí vstupního prostoru obchodního centra Atrium Flora. Účelem této smlouvy je dále bezplatné přenechání díla do užívání městské části a to na dobu 99 let od okamžiku převzetí díla.

Souhlas s přemístěním sousoší dal Magistrát hl. města Prahy (odbor památkové péče), před svou smrtí autor díla doc. Mgr. Bohumil Teplý a za OC Atrium Flora Mgr. Ivo Kolář (viz příloha č. 3 této smlouvy).

II.

Předmět smlouvy

Městská část se zavazuje na vlastní náklady a nebezpečí zajistit přemístění díla z pozemku p.č. 4058/1, ostatní plocha, k.ú. Strašnice, obec Praha, na pozemek p.č. 4313/1, zastavěná plocha a nádvoří, k.ú. Žižkov, obec Praha, který je součástí vstupního prostoru obchodního centra Atrium Flora, a to za současného splnění podmínek daných v souhlasném stanovisku doc. Mgr. Bohumila Teplého ze dne 11. 2. 2019 adresovanému starostovi městské části panu Jiřímu Ptáčkovi. Přesné vymezení současného a budoucího umístění díla je uvedeno ve fotodokumentaci, která je přílohou č. 1 této smlouvy.

Městská část se zavazuje přemístit a užívat dílo za těchto podmínek:

- městská část zajistí veškeré dokumenty, rozhodnutí, stanoviska, které jsou potřebné pro přemístění díla dle této smlouvy. DPP poskytne v rámci zajištění předchozích podmínek na vyžádání městské části veškerou součinnost;
- zajistí bezpečné umístění/upevnění díla;
- zajistí, aby dílo nebylo stěhováním poškozeno;
- manipulace s dílem bude provedena dle doporučení a za účasti osoby odborně způsobilé;
- městská část bude respektovat podmínky souhlasu doc. Mgr. Bohumila Teplého ze dne 11. 2. 2019 s přemístěním díla na uvedené místo;
- městská část zajistí úpravu plochy pozemku p.č. 4058/1 po přemístění díla a úpravu plochy pozemku p.č. 4313/1 pro nové umístění díla, bude-li to potřebné;
- městská část zdokumentuje stav před přemístěním díla a po jeho přemístění a předá fotodokumentaci zdokumentovaného stavu DPP;
- městská část je povinna zajistit a DPP předložit po podpisu smlouvy a před předáním díla potvrzení o zásilkovém pojištění přepravy díla na všechna rizika z pozemku p.č. 4058/1, ostatní plocha, k.ú. Strašnice, obec Praha, na pozemek p.č. 4313/1, zastavěná plocha a nádvoří, k.ú. Žižkov, obec Praha, a to včetně nákladky a vykládky, pojistná částka bude odpovídat nákladům na znovupořízení díla ve výši 603.168,-Kč;
- městská část je povinna zajistit a DPP předložit před předáním díla potvrzení o pojištění odpovědnosti včetně odpovědnosti za újmu způsobenou vadou výrobku a vadou práce po předání v souvislosti s předmětem plnění této smlouvy s pojistným krytím v minimální výši 1.000.000,-Kč (slovy: jeden milion korun českých) včetně odpovědnosti za škodu na věcech užívaných se sublimitem 650.000,-Kč, přičemž toto pojištění bude městská část udržovat po celou dobu trvání této smlouvy a umožní DPP si jeho existenci a platnost kdykoli během trvání smlouvy ověřit.
- městská část se zavazuje po přemístění díla k jeho běžné údržbě (mytí, očištění od barev apod.);
- městská část není oprávněna dílo přenechávat jinému do užívání nebo přemísťovat dílo do jiných než touto smlouvou sjednaných prostor;
- na díle nesmí být prováděny žádné zásahy, změny či úpravy.

Městská část odpovídá DPP za škody, které vzniknou na díle či dotčených pozemcích v souvislosti s její činností. Odpovědnost vzniká okamžikem převzetí díla (k datu podpisu předávacího protokolu smluvními stranami). Předávací protokol musí být podepsán před započítáním plnění smlouvy.

DPP se zavazuje poskytnout při přemístění sousoší následující součinnost:

- posoudit a po zpracování případných připomínek odsouhlasit návrh požadovaného záboru prostoru pro techniku a omezení provozu pro nakládku sousoší, který městská část, respektive její smluvní partner ve věci přesunu díla, předloží DPP nejméně 15 pracovních dní před plánovaným přesunem sousoší.
- umožnit vjezd techniky potřebné pro přepravu sousoší do autobusového obratiště Depo Hostivař ke stávající poloze sousoší po oznámení data přemístění, které bude sděleno DPP nejméně 10 pracovních dnů před plánovaným přesunem sousoší.

Co se týká nákladů na přemístění sousoší, smluvní strany se dohodly, že DPP se bude podílet na přemístění sousoší částkou ve výši 42.000,-Kč dle objednávky řádně vystavené smluvním partnerem městské části ve věci přesunu díla, společností Pánek s.r.o., která bude tvořit přílohu č. 4 této smlouvy. Zbytek nákladů bude uhrazen městskou částí.

Částka ve výši 42.000,-Kč bude DPP uhrazena na základě smluvním partnerem městské části ve věci přesunu díla, společností Pánek s.r.o., řádně vystavené faktury po podpisu předávacího protokolu oběma smluvními stranami a současně po přemístění sousoší, a to bezhotovostním převodem na účet společnosti. Splatnost faktury činí 30 dnů od prokazatelného doručení faktury na adresu sídla DPP. Faktura bude mít veškeré náležitosti účetního a daňového dokladu.

Platba bude v DPP účtována v rámci investiční akce Tramvajová smyčka Depo Hostivař.

III.

Lhůta plnění

K přemístění díla dojde nejdříve účinností smlouvy, nejpozději však do 30. 11. 2021. V případě, že odvoz sousoší neproběhne do uvedeného data, pak zaniká nárok na finanční spoluúčast DPP na přesun sousoší. Ohledně dalšího postupu bude mezi smluvními stranami uzavřen dodatek k této smlouvě.

Městská část je povinna písemně oznámit DPP nejméně 10 pracovních dnů předem termín, ve kterém bude dílo přemístěno, aby DPP mohla poskytnout součinnost ve smyslu předchozího článku smlouvy.

O předání díla k přemístění a následnému užívání bude pořízen předávací protokol podepsaný oběma smluvními stranami.

IV.

Kontaktní osoby

Kontaktní osoby za DPP:

Ve věcech technických a provozních: Hana Čápová, e-mail: Capova@dpp.cz,

tel. +420702261540

Kontaktní osoby za městskou část:

Ve věcech smluvních: PhDr. Eva Hájková, e-mail: hajkova.eva@praha3.cz,
tel. +420724508447

Ve věcech technických a provozních: Šimon Ornest, e-mail: ornest.simon@praha3.cz,
tel. +420604117067

V.**Ukončení smlouvy**

Smlouva může být ukončena dohodou smluvních stran.

Každá ze smluvních stran je oprávněna smlouvu vypovědět s tříměsíční výpovědní dobou. Výpovědní doba začíná plynout první den měsíce následujícího po měsíci, v němž byla výpověď doručena druhé smluvní straně.

VI.**Závěrečná ustanovení**

Tato smlouva je vyhotovena ve čtyřech stejnopisech s platností originálu, z nichž každá smluvní strana obdrží po dvou.

Tato smlouva nabývá platnosti podpisem obou smluvních stran a účinnosti dnem zveřejnění v registru smluv dle zákona č. 340/2015 Sb., o zvláštních podmínkách účinnosti některých smluv, uveřejňování těchto smluv a o registru smluv (zákon o registru smluv), ve znění pozdějších předpisů.

Podepsáním této smlouvy smluvní strany výslovně souhlasí s tím, aby byl celý text této smlouvy, případně její obsah a veškeré skutečnosti v ní uvedené, ze strany městské části uveřejněny, a to i v registru smluv dle zákona o registru smluv. Smluvní strany též prohlašují, že veškeré informace uvedené v této smlouvě nepovažují za obchodní tajemství ve smyslu § 504 zákona č. 89/2012 Sb., občanského zákoníku, ve znění pozdějších předpisů, a udělují svolení k jejich užití a uveřejnění bez stanovení jakýchkoliv dalších podmínek.

Žádná práva a/nebo povinnosti podle této smlouvy nesmějí být postoupena nebo převedena bez předchozího písemného souhlasu druhé smluvní strany.

Není-li touto smlouvou stanoveno jinak, řídí se práva a povinnosti smluvních stran příslušnými ustanoveními zákona č. 89/2012 Sb., občanského zákoníku, ve znění pozdějších předpisů.

Smlouvu je možno měnit či doplňovat pouze písemnými dodatky podepsanými oběma smluvními stranami.

Obě smluvní strany si smlouvu přečetly, s jejím obsahem bez výhrad souhlasí, na důkaz čehož připojují své podpisy.

Nedílnou součástí této smlouvy jsou přílohy:

1. Fotodokumentace současného a budoucího umístění díla
2. Katastrální mapa nového umístění díla
3. Souhlasy s přemístěním sousoší
4. Objednávka součinnosti a výpomoci DPP

Doložka dle § 43 odst. 1 zákona č. 131/2000 Sb., o hlavním městě Praze, v platném znění, potvrzující splnění podmínek pro platnost právního jednání městské části Praha 3. Uzavření této smlouvy bylo schváleno rozhodnutím RMČ Praha 3, a to usnesením ze dne 6. 9. 2021 č.653.

V Praze dne

V Praze dne

Za DPP:

Za městskou část:

Ing. Petr Witowski

předseda představenstva

Dopravní podnik hl. m. Prahy,
akciová společnost

Jiří Ptáček

starosta městské části Praha 3

Ing. Jan Šurovský, Ph.D.

člen představenstva

Dopravní podnik hl. m. Prahy,
akciová společnost





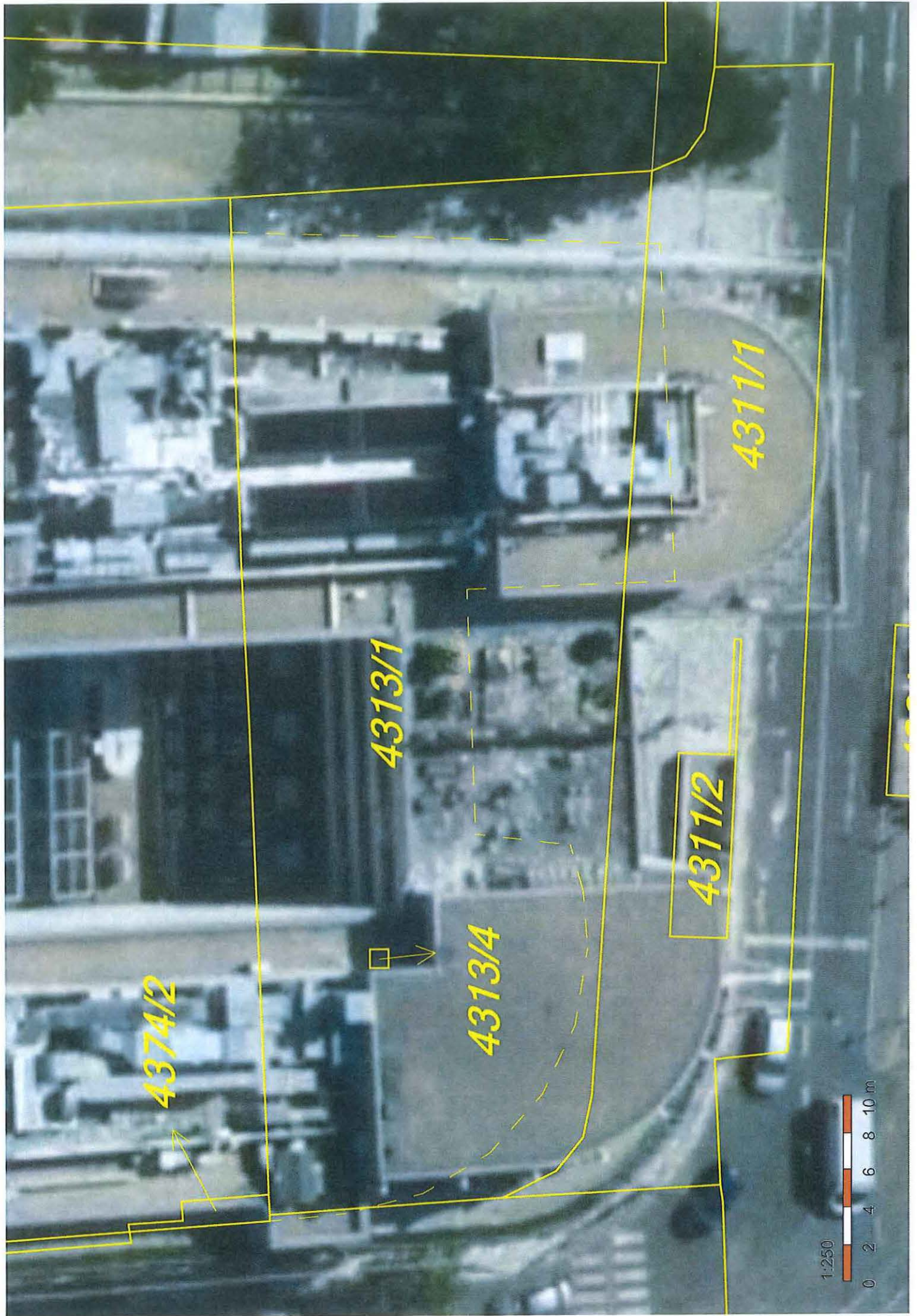

4374/2

4313/1

4313/4

4311/2

4311/1

1:250

0 2 4 6 8 10 m

Informace o pozemku

Parcelní číslo:	4313/1
Obec:	Praha [554782]
Katastrální území:	Žižkov [727415]
Číslo LV:	1002
Výměra [m ²]:	1079
Typ parcely:	Parcela katastru nemovitostí
Mapový list:	DKM
Určení výměry:	Ze souřadnic v S-JTSK
Způsob využití:	společný dvůr
Druh pozemku:	zastavěná plocha a nádvoří

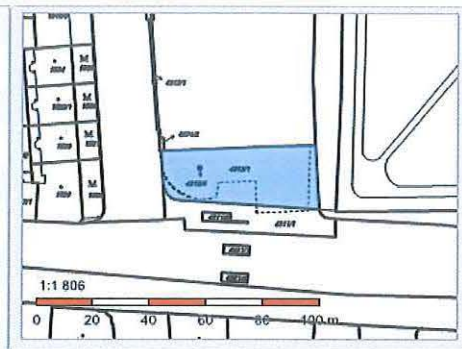

Sousední parcely

Vlastníci, jiné oprávnění

Vlastnické právo

Podíl

Dopravní podnik hl. m. Prahy, akciová společnost, Sokolovská 42/217, Vysočany, 19000 Praha 9

Způsob ochrany nemovitosti

Název

pam. zóna - budova, pozemek v památkové zóně

Seznam BPEJ

Parcela nemá evidované BPEJ.

Omezení vlastnického práva

Typ

Věcné břemeno (podle listiny)

Věcné břemeno chůze

Jiné zápisy

Typ

Změna výměr obnovou operátu

Váš dopis značky / ze dne

naše značka 800000/1023/19/Un
vyřizuje / linka Ungrman / 2226-72983
místo odeslání / dne Praha / 1.11.2019

Magistrát hl. m. Prahy
Mgr. Jiří Skalický
ředitel odboru památkové péče
Jungmanova 35
110 00 Praha 1

Žádost o vydání souhlasného stanoviska – přemístění sousoší

Vážený pane řediteli,

dovolujeme si Vás požádat o vydání souhlasného stanoviska, týkajícího se umístění bronzového sousoší „Rodina“ na pozemku č. parc. 4313/1, k. ú. Žižkov. Pozemek je ve vlastnictví Dopravního podniku hl. m. Prahy, akciové společnosti a je součástí vstupního prostoru do nákupního centra Atrium Flora. Pozemek je v katastru nemovitostí vedený jako zastavěná plocha a nádvoří.

Předmětem žádosti je umístění díla autorů Doc. Mgr. Bohumila Teplého a zemřelého prof. akad. soch. Vladimíra Navrátila, který nezanechal dědice, na výše uvedeném pozemku v místě vyvýšeného květinového záhonu (viz Příloha) Bronzové sousoší, které je v majetku naší společnosti, je zatím umístěno v autobusovém terminálu u depa Hostivař (viz Příloha).

Doc. Mgr. Bohumil Teplý v dopise ze dne 11.02.2019 adresovaném p. Jiřímu Ptáčkovi, starostovi MČ Praha 3 vydal podmíněčný souhlas s přemístěním výše uvedeného díla (viz Příloha) a následně přímo na místě osobně vybral a odsouhlasil umístění sousoší.

Rovněž zástupce Atria Flora a.s. Mgr. Ivo Kolář umístění bronzového sousoší „Rodina“ do vstupního prostoru nákupního centra Atrium Flora písemně odsouhlasil (viz Příloha).

Důvodem k přemístění sousoší ze stávajícího prostoru u depa Hostivař na nové místo je především naší společností podporovaná snaha městské části Praha 3 najít pro toto umělecké dílo vhodnější a důstojnější umístění. Přemístění a nová instalace sousoší budou hrazeny z rozpočtu MČ Praha 3.

S pozdravem

Ing. Marek Kopřiva
technický ředitel - Metro

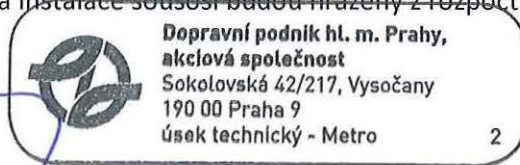

2

Přílohy:

- Katastrální mapa se zákresem pozemku č. parc. 4313/1, k.ú. Žižkov
- Výpis z katastru nemovitostí
- Fotodokumentace umístění sousoší v depu Hostivař
- Fotodokumentace nového umístění sousoší
- Dopis Doc. Mgr. Bohumila Teplého z 11.2.2019
- Dopis Mgr. Ivo Koláře z 26.7.2019



NÁRODNÍ
PAMÁTKOVÝ
ÚSTAV

ÚZEMNÍ ODBORNÉ
PRACOVIŠTĚ
V PRAZE



MHMPP08VLRGO

Hlavní město Praha – Magistrát hl. m. Prahy <i>Odbor památkové péče</i>	
ČÍSLO JEDNACÍ: MHMP	<i>219227/2019</i>
DGRUČENO DNE:	<i>- 2 - 12 - 2019</i>
Počet listů dokumentu:	<i>1</i>
Počet listinných příloh:	<i>6</i>
Počet a druh nelistinných příloh:	Počet listů příloh: <i>6</i>
Převzal:	<i>Mel</i> /1/

Magistrát hlavního města Prahy
Odbor památkové péče
Oddělení státní správy památkové péče
Mgr. Daňhelová
Jungmannova 35/29
P. O. BOX 800
111 21 Praha 1

Váš dopis čj. / sp. zn.: MHMP 2316204/2019 / S-MHMP 2233274/2019
Ze dne / doručeno dne: 15. 11. 2019 / 18. 11. 2019
Naše čj.: NPÚ-311/91114/2019
Vyřizuje / linka: Dryková / 254
Spisový znak: 820.2

Praha 2. 12. 2019

Čp. 2828, Žižkov, Vinohradská 151, Praha 3, památková zóna Vinohrady, Žižkov, Vršovice

Písemné vyjádření odborné organizace státní památkové péče k žádosti podle § 14 odst. 6 zákona č. 20/1987 Sb., o státní památkové péči, ve znění pozdějších předpisů.

Předmět žádosti:

K. ú. P3, Vin, Vinohradská 2828/151, Praha 3 – umístění bronzového sousoší „Rodina“ na pozemku parc. č. 4313/1, který je součástí vstupního prostoru do nákupního centra Atrium Flora.

Přílohy žádosti:

Dokumentace (Ing. Marek Kopřiva, Dopravní podnik hl. m. Prahy akciová společnost, Sokolovská 42/217, Praha 9, 11/2019).

Popis zamýšlených prací:

Předmětem předložené dokumentace je návrh umístění bronzového sousoší „Rodina“ na pozemku parc. č. 4313/1, v místě květinového záhonu, který je součástí vstupního prostoru do nákupního centra Atrium Flora.

Charakteristika objektu a území:

Dotčený prostor leží na území městské památkové zóny Vinohrady, Žižkov, Vršovice.

Předmětem ochrany dle čl. 3, písmene b) vyhlášky HMP č.10/1993 Sb., o prohlášení částí území hlavního města Prahy za památkové zóny a o určení podmínek jejich ochrany, je v tomto uliční interiér a charakter pozemku.

Současný stav poznání dotčených chráněných kulturně historických hodnot:

Památková hodnota území spočívá v jeho začlenění do urbanistické struktury, prostorové a hmotové skladby historického urbanistického celku, vzniklého na konci 19. století. Prostor se nachází v sousedství kulturní památky Olšanské hřbitovy.

Sousoší je nyní umístěno v prostoru zeleného pásu u autobusového terminálu Depo Hostivař.

Vyhodnocení žádosti:

Národní památkový ústav na základě prostudování předložených podkladů a znalosti situace konstatuje, že zamýšlené práce **jsou v souladu se zájmem ochrany výše uvedených kulturně historických hodnot.**

Zdůvodnění:

Osazení výtvarného díla je estetickým, kulturním a společenským zhodnocením daného prostoru, i když je věcí názoru, zda prostor záhonku pod ocelovou příhradovou konstrukcí a společnost reklamní tváře KFC a dalších světelných reklam vytváří pro ono dílo skutečně důstojnější prostředí.

Předložený návrh není v rozporu s režimem ochrany platným v daném území.

PhDr. Jaroslav Podliska, Ph.D. v. r.
ředitel

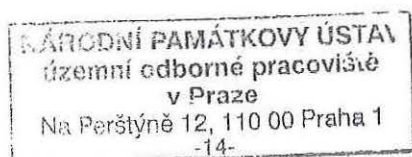

Příloha: dokumentace

Za správnost: H. Stejskal



Dle rozdělovníku

Váš dopis zn./ze dne:

800000/1023/19/Un

Č. j.:

MHMP 2500348/2019

Sp. zn.:

S-MHMP 2233274/2019

Vyřizuje/tel.:

Mgr. Petra Daňhelová

236 002 045

Počet listů/příloh: **2/0**

Datum:

11.12.2019

SDĚLENÍ

Magistrát hl. m. Prahy, odbor památkové péče (dále jen MHMP OPP), jako orgán státní památkové péče na území hlavního města Prahy, obdržel žádost vlastníka Dopravní podnik hl. m. Prahy, a.s., Sokolovská 217/42, 19000 Praha 9, IČ: 00005886, ve věci udělení souhlasu s přemístěním autorského díla - **sousoší**, kterou podal Dopravní podnik hl. m. Prahy, a.s., Sokolovská 217/42, 19000 Praha 9, IČ 00005886.

MHMP OPP přemístění autorského díla bronzového sousoší „**Rodina**“ ze stávajícího prostoru u depa Hostivař do vstupního prostoru před nákupním centrem Atrium Flora, které se nachází na pozemku č. parc. 4313/1, k.ú. Žižkov, Vinohradská 151, Praha 3 v památkové zóně Vinohrady, Žižkov, Vršovice, prohlášené vyhláškou hl. m. Prahy č. 10/1993 Sb. hl. m. Prahy, o prohlášení částí území hl. m. Prahy za památkové zóny a o určení podmínek jejich ochrany, akceptuje.

MHMP OPP požádal dne 15. 11. 2019 Národní památkový ústav, územní odborné pracoviště v Praze (dále jen NPÚ ÚOP PR), o zpracování písemného vyjádření k předloženému návrhu v zákonné lhůtě ode dne doručení žádosti o jeho vypracování.

Ve věci bylo vydáno písemné vyjádření NPÚ ÚOP PR č. j. NPÚ-311/91114/2019 ze dne 2. 12. 2019. Ve svém vyjádření tato odborná organizace považuje navrhované práce za realizovatelné bez podmínek.

Spoluautor Doc. Mgr. Bohumil Teplý souhlasí s přemístěním sousoší na vybrané místo – Atrium Flora. Souhlas poskytuje i za spoluautora zemřelého prof. akad. soch. Vladimíra Navrátila (bez dědiců).

MHMP OPP akceptuje a bere na vědomí přemístění autorského díla.

Mgr. Jiří S k a l i c k ý
ředitel odboru

podepsáno elektronicky

otisk úředního razítka

Rozdělovník:

I. Doručuje se prostřednictvím datové schránky

Dopravní podnik hl. m. Prahy, a.s., Sokolovská 217/42, 190 00 Praha 9

II. Na vědomí

NPÚ ÚOP PR

5

UMCP3 050052/2019



mc03ee743ed13e
Podáno: 13.02.2019

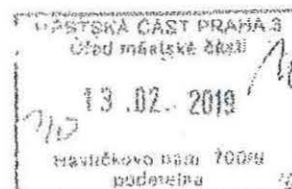

Vážený pan

Jiří Ptáček

Starosta

Městská část Praha 3

V Olomouci dne 11. února 2019

Vážený pane starosto,

odpovídám na Váš dopis ze dne 31. ledna 2019, obsahující žádost o můj souhlas s přemístěním sousoší *Rodina* z autobusového terminálu u Depa Hostivař na území městské části Praha 3.

Jsem autorem tohoto sousoší spolu se zemřelým prof. akad. soch. Vladimírem Navrátilem (nezanechal dědice). Jsem též autorem podstavce (formální účast paní Derynkové z Metrostavu Praha).

S přemístěním sousoší souhlasím za těchto podmínek:

1. Budu účasten při výběru nového místa pro sousoší.
2. Budu vykonávat autorský dozor při demontáži a novém osazení sousoší, vše za honorář podle dohody.

Doc. Mgr. Bohumil Těplý
sochař, restaurátor a medailér

Pane starosto, děkuji Vám za Váš pěkný dopis a za pozvání k slavnostnímu aktu umístění sousoší, kterého se rád zúčastním.

MĚSTSKÁ ČÁST PRAHA 3

Starosta městské části

Jiří Ptáček

Havlíčkovo náměstí 9

130 00 Praha 3



UMCP3 311843/2019 /242/13



mc03es743b74ff
Podáno: 30.07.2019

26. července 2019

Odpověď na žádost o umístění sousoší rodina

Vážený pane starosto,

tímto dopisem bychom Vám rádi odsouhlasili umístění bronzového sousoší Rodina na původní místo, které zde stálo několik desetiletí před postavením obchodního centra.

Jsmě nadšeni, že se sousoší rodiny stane opět součástí Flory a lidé tak zavzpomínají na prvotní parčík.

Zároveň Vás chceme uctivě požádat o zajištění všech potřebných povolení, včetně souhlasu Dopravního podniku.

Těšíme se na spolupráci s Vámi a také se spoluautorem díla panem Bohumilem Teplým.

S úctou

Mgr. Ivo Kolář

Centre Manager



Atrium Flora a.s.

IC 24154911, se sídlem v obchodním rejstříku
veřejněn Městským soudem v Praze, oddíl B, vložka
17407, v obchodním rejstříku číslo 1416/19

OC Atrium Flora

Vinohradská 2828/151

130 00 Praha 3, Česká republika

Tel. +420 255 741 704

Email. flora.recepce@aree.com

Website. www.atrium-flora.cz



**KAMENOSOCHAŘSTVÍ
A RESTAURÁTORSTVÍ PÁNEK, s.r.o.**

firma s historickou tradicí od roku 1673

Kamenosochařství a restaurátorství Pánek, s.r.o.

Žižkova 276, 251 01 Říčany

IČO:28402499 DIČ:CZ28402499

tel: +420 608 328 000 e-mail:kamenhaslar@seznam.cz

Držitel restaurátorské licence - povolení k restaurování kulturních památek
v rozsahu restaurování nepolychromovaných nefigurálních
uměleckořemeslných děl ze dne 31.1.2001

Dopravní podnik hl. m.

Prahy, akciová společnost

Sokolovská 42/217, Vysočany, 190

00 Praha 9

800210 - odd. Ochranné pásmo

metra

adresa pracoviště:

Sazečská 1, 108 00 Praha 10

OBJEDNÁVKA

Objednáváme vaší součinnost a vzájemnou výpomoc při stěhování sousoší rodiny z objektu Dopravních podniků. Termín spolupráce upřesníme dle možností všech zúčastněných subjektů. Zároveň tímto potvrzujeme výši Vaší spoluúčasti na stěhování sousoší, která je stanovena naší Dohodou 42 000,-kč

s pozdravem Pavel Hašlar 608328000

Kamenosochařství a restaurátorství Pánek, s.r.o.
Žižkova 276, 251 01 Říčany
Tel./fax: 323 602 842
Mob.: 602 341 868, 602 351 064
IČ: 284 02 499