

VÝKAZ DOSAVADNÍHO A NOVÉHO STAVU ÚDAJŮ KATASTRU NEMOVITOSTÍ														
Dosavadní stav						Nový stav								
Označení pozemku parc. číslem	Výměra parcely		Druh pozemku Způsob využití	Označení pozemku parc. číslem	Výměra parcely		Druh pozemku Způsob využití	Typ stavby Způsob využití	Způsob určení výměry	Porovnání se stavem evidence právních vztahů				
	ha	m ²			ha	m ²				Díl přechází z pozemku označeného v katastru nemovitostí	dřívější poz. evidenci	Číslo listu vlastnictví	Výměra dílu ha	Označení dílu m ²
1012/2										1012/2		10001		
1053/2										1053/2		10001		
1055/3										1055/3		10001		
1272/2										1272/2		10001		

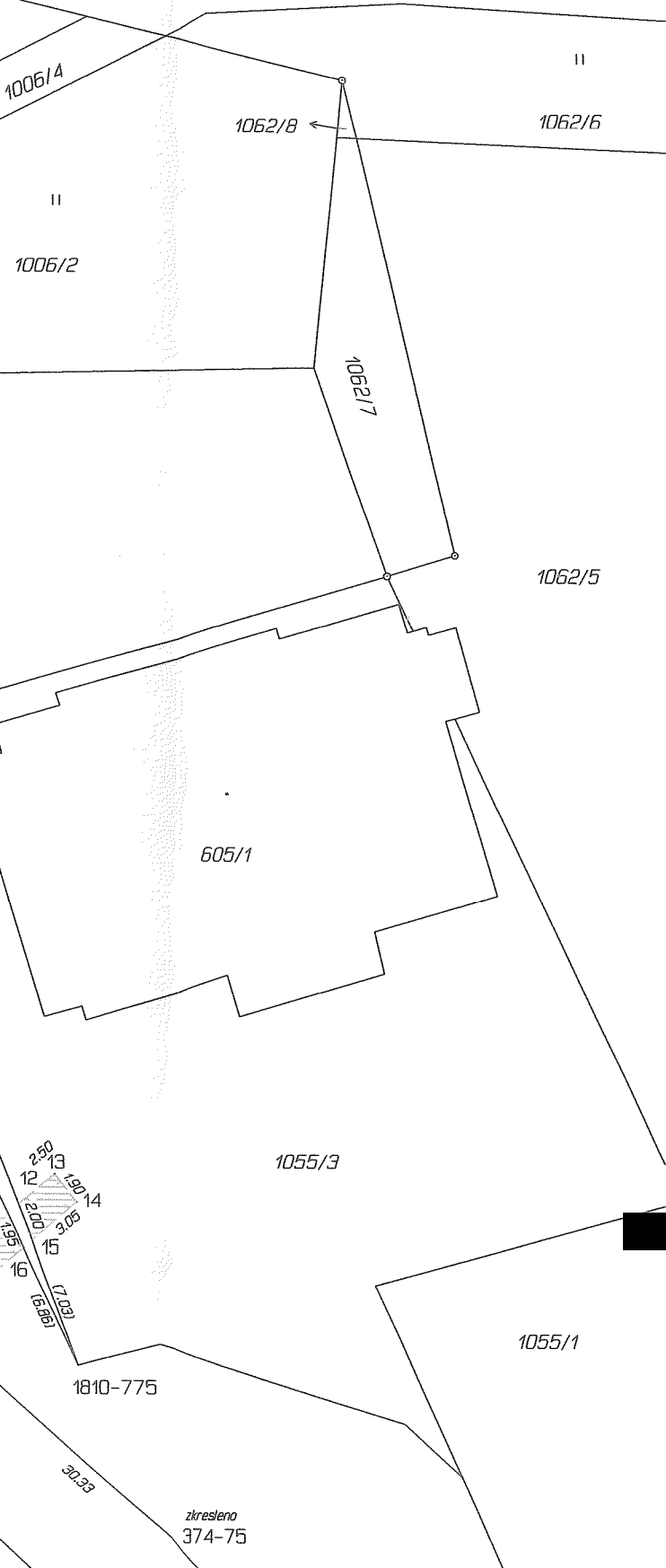

Druh věcného břemene: dle listiny
Oprávněný: dle listiny

Seznam souřadnic (S-JTSK)
Číslo bodu Souřadnice pro zápis do KN

	Y	X	Kód kv.	Poznámka
374-70	488976.82	1133846.00	3	kolík
374-75	488936.02	1133882.81	3	kolík
374-98	489029.33	1133757.37	3	kolík
631-22	488961.41	1133841.75	3	roh budovy
1810-410	489036.97	1133744.46	8	kolík
1810-729	488959.55	1133841.04	8	kolík
1810-775	488950.87	1133864.66	8	nestabilizován-vodní tok
1	489036.31	1133745.58	8	kolík
2	489025.99	1133753.87	3	kolík
3	489021.40	1133755.74	8	roh betonu
4	489015.52	1133760.08	3	roh betonu
5	489013.67	1133757.95	3	roh betonu
6	489019.91	1133753.34	3	roh betonu
8	489027.29	1133749.85	8	kolík
9	488959.89	1133861.27	3	kolík
10	488958.54	1133862.49	3	kolík
11	488954.55	1133856.66	8	kolík
12	488953.99	1133856.17	8	kolík
13	488952.11	1133854.54	3	kolík
14	488950.96	1133856.09	3	kolík
15	488953.30	1133858.06	8	kolík
16	488953.74	1133858.43	8	kolík

GEOMETRICKÝ PLÁN pro vymezení rozsahu věcného břemene k části pozemku		Geometrický plán ověřil úředně oprávněný zeměměřičský inženýr: [redacted]	
Jméno, příjmení: [redacted]		Stejnopis ověřil úředně oprávněný zeměměřičský inženýr: [redacted]	
Číslo položky seznamu úředně oprávněných zeměměřičských inženýrů: 1309/1995		Číslo položky seznamu úředně oprávněných zeměměřičských inženýrů: 1309/1995	
Dne: 23. srpna 2021 Číslo: 498/2021		Dne: 26. srpna 2021 Číslo: 498/2021	
Náležitosti a přesnost odpovídá právním předpisům.		Tento stejnopis odpovídá geometrickému plánu v elektronické podobě uloženému v dokumentaci katastrálního úřadu.	
Katastrální úřad souhlasí s otiskováním parcel.		Ověření stejnopisu geometrického plánu v listinné podobě.	
Hrbatovně 992/5 742 21 Koprivnice IČ: 879 339 34, tel: +420776751125 Číslo plánu: 2173-498/2021 Okres: Nový Jičín Obec: Markov Kat. území: Markov Mapový list: Nový Jičín 5-6/34 Dosavadním vlastníkům pozemků byla poskytnuta možnost seznámit se v terénu s průběhem navrhovaných nových hranic které byly označeny předepsaným způsobem:		KÚ pro Moravskoslezský kraj KP Nový Jičín PGP-1513/2021-804 2021.08.25 11:59:39 CEST	

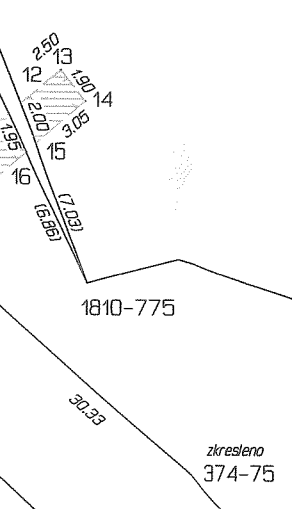



Tabulka délek a výměr věcného břemene ke GP č. 2173-498/2021 k.ú. Mořkov

Parcelní číslo	List vlastnictví	Výměra	Délka
1012/2	10001	55.27 m ²	10.15 m
1053/2	10001	12.26 m ²	7.06 m
1055/3	10001	5.29 m ²	2.79 m
1272/2	10001	32.66 m ²	11.77 m



IC: 879 339 34

V Koprivnici 27. srpna 2021



Výkaz údajů o bonitovaných půdně ekologických jednotkách (BPEJ) k parcelám nového stavu											
Parcelní číslo podle katastru nemovitostí		Kód BPEJ	Výměra		BPEJ na dílu parcely	Parcelní číslo podle katastru nemovitostí		Kód BPEJ	Výměra		BPEJ na dílu parcely
zjednodušené evidenci	ha		m ²	ha		m ²	ha		m ²		
978/7		74811	14	90							
		75441	4	76							
1006/1		74811	8	22							
		75441		77							
1006/5		74811		11							
1006/6		74811	1	96							
1009/4		74811	11	69							
1009/7		74811	1	93							
1009/10		74811		49							
1012/2		74811		57							
1012/5		74811		58							
1054/2		74811	3	85							
		75441	3	36							
1054/4		74811	1	11							

Seznam souřadnic (S-JTSK)
Číslo bodu Souřadnice pro zápis do KN
Y X Kód kv. Poznámka

374-66	489002.84	1133810.82	3	kolík
374-99	489020.44	1133774.46	3	kolík
973-41	489013.65	1133763.50	3	zab.trubka
973-42	488960.68	1133791.23	3	zab.trubka
1021-1	489004.89	1133760.77	3	znak z plástu
1021-2	489010.29	1133757.93	3	kolík
1810-358	489048.14	1133674.91	8	kolík
1810-405	489038.90	1133736.24	8	kolík
1810-416	489035.97	1133676.74	8	kolík
1810-564	489003.61	1133779.85	8	znak z plástu
1810-581	488998.82	1133805.58	8	kolík
1810-605	488993.01	1133821.02	8	kolík
1810-659	488978.80	1133831.77	8	kolík
1810-714	488964.79	1133834.40	8	kolík
1	489030.93	1133708.11	3	znak z plástu
2	489021.79	1133749.21	3	znak z plástu
3	489024.36	1133752.78	3	znak z plástu
4	489008.16	1133766.37	3	znak z plástu
5	489001.52	1133791.10	8	znak z plástu
6	488996.26	1133791.80	3	znak z plástu
7	488986.52	1133814.15	3	znak z plástu
8	488983.05	1133820.35	3	znak z plástu
9	488971.96	1133833.05	8	znak z plástu
10	488999.17	1133787.33	3	znak z plástu
11	489002.31	1133786.81	8	znak z plástu
12	489038.94	1133676.29	8	znak z plástu
13	489037.51	1133657.43	3	znak z plástu
14	489036.71	1133669.39	3	znak z plástu
15	489035.45	1133657.24	3	sloupek plotu
16	489022.01	1133735.84	3	znak z plástu
17	489027.97	1133759.98	3	znak z plástu
18	489030.71	1133746.42	3	kolík
20	488982.88	1133810.31	3	měř. hřeb
21	489027.38	1133730.21	3	kolík
22	488985.31	1133816.31	3	průsečík
23	489015.53	1133784.60	3	znak z plástu
24	489013.14	1133789.55	3	znak z plástu

VÝKAZ DOSAVADNÍHO A NOVÉHO STAVU ÚDAJŮ KATASTRU NEMOVITOSTÍ																	
Dosavadní stav						Nový stav											
Označení pozemku parc. číslem	Výměra parcely		Druh pozemku	Způsob využití	Označení pozemku parc. číslem	Výměra parcely		Druh pozemku	Způsob využití	Typ stavby	Způsob využití	Porovnání se stavem evidence právních vztahů					
	ha	m ²				ha	m ²					Oří přechází z pozemku označeného v katastru nemovitostí	Oří přechází z pozemku označeného v evidenci	Číslo listu vlastnictví	Výměra dílu		Označení dílu
978/7	19	66	travní p.		978/7	19	66	travní p.			0						
1005/2	19	21	ostat. pl. jiná plocha		1005/2	19	21	ostat. pl. jiná plocha			0						
1006/1	11	06	travní p.		1006/1	8	99	travní p.			0	1006/1	1583	8	99		
					1006/5		11	travní p.			0	1006/1	1583		11		
					1006/6	1	96	travní p.			0	1006/1	1583	1	96		
1006/3	1	00	ostat. pl. ostat.komunikace		1006/3		75	ostat. pl. ostat.komunikace			0	1006/3	1583		75		
					1006/7		25	ostat. pl. ostat.komunikace			0	1006/3	1583		25		
1008/1	5	91	lesní poz		1008/1	5	91	lesní poz			0	1008/4	40	5	60		
1008/4	5	92	lesní poz		1008/4	5	60	lesní poz			0	1008/4	40		32		
					1008/5		32	lesní poz			0	1008/4	40		32		
1009/4	12	18	zahradá		1009/4	11	69	zahradá			0	1009/4	304	11	69		
					1009/10		49	zahradá			2	1009/4	304		49		
1009/7	1	93	zahradá		1009/7	1	93	zahradá			0						
1012/2	1	15	orná půda		1012/2		57	orná půda			0	1012/2	10001		57		
					1012/5		58	orná půda			2	1012/2	10001		58		
1053/2	14	84	vodní pl. tok přirozený		1053/2	11	12	vodní pl. tok přirozený			0	1053/2	10001	11	12		
					1053/30	3	18	vodní pl. tok přirozený			0	1053/2	10001	3	18		
					1053/31		54	vodní pl. tok přirozený			0	1053/2	10001		54		
1054/2	8	32	zahradá		1054/2	7	21	zahradá			0	1054/2	1583	7	21		
					1054/4	1	11	zahradá			0	1054/2	1583	1	11		
1272/2	9	30	ostat. pl. ostat.komunikace		1272/2	7	28	ostat. pl. ostat.komunikace			0	1272/2	10001	7	28		
					1272/3		83	ostat. pl. ostat.komunikace			0	1272/2	10001		83		
					1272/4	1	19	ostat. pl. ostat.komunikace			2	1272/2	10001	1	19		
	1	10	48			1	10	48									

Zpřesnění geometrického a polohového určení pozemků podle §50 odst.1 písm. a) katastrálního zákona navržené v tomto geometrickém plánu lze v katastru nemovitostí provést jen na základě ohlášení zpřesněného geometrického a polohového určení pozemků jednoho vlastníka

GEOMETRICKÝ PLÁN pro rozdělení pozemků, průběh vlastnický zpřesněné hranice pozemků	Geometrický plán overil a řádně oprávněný zeměměřický inženýr:	Stejnopis overil a řádně oprávněný zeměměřický inženýr:
Jméno, příjmení: [redacted]	Jméno, příjmení: [redacted]	Jméno, příjmení: [redacted]
Číslo položky seznamu a řádně oprávněných zeměměřických inženýrů: 1309/1995	Číslo položky seznamu a řádně oprávněných zeměměřických inženýrů: 1309/1995	Číslo položky seznamu a řádně oprávněných zeměměřických inženýrů: 1309/1995
Dne: 29. ledna 2021 Číslo: 23/2021	Dne: 17. února 2021 Číslo: 23/2021	Dne: 17. února 2021 Číslo: 23/2021
Naležitostmi s přesností odpovídá právním předpisům.	Tento stejnopis odpovídá geometrickému plánu v elektronické podobě uloženému v dokumentaci katastrálního úřadu.	Ověření stejnopisu geometrického plánu v listinné podobě.
Katastrální úřad souhlasí s oddělením parcel.		
Hřbitovní 992/5 742 21 Kopřivnice IČ: 879 339 34, tel: +420776751125		
Číslo plánu: 2138-701/2020		
Okres: Nový Jičín		
Obec: Markov		
Kat. území: Markov		
Mapový list: Nový Jičín 5-6/34		
Dosavadním vlastníkem pozemků byla poskytnuta možnost seznámit se v terénu s průběhem navrhovaných nových hranic které byly označeny předepsaným způsobem.		
	KÚ pro Moravskoslezský kraj KP Nový Jičín	
	2021.02.04 14:30:43 CET	



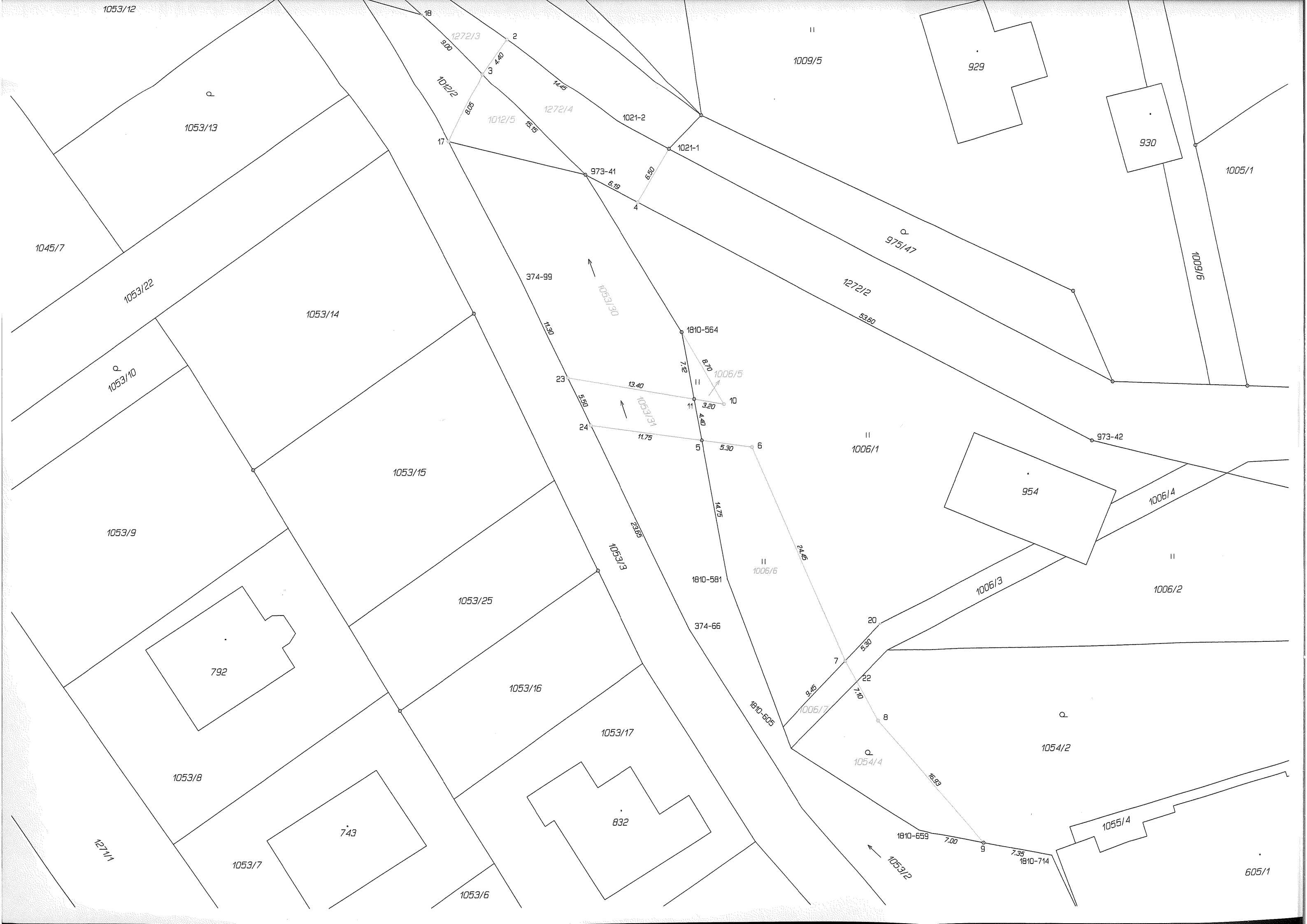

Výkaz údajů o bonitovaných půdně ekologických jednotkách (BPEJ) k parcelám nového stavu								
Parcelní číslo podle katastru nemovitostí		Kód BPEJ	Výměra		BPEJ na dílu parcely	Parcelní číslo podle katastru nemovitostí		BPEJ na dílu parcely
zjednodušené evidence	ha		m ²	ha		m ²		
1061/1		74811	12	55				
		75441		1				
1061/6		74811	5	02				
		75411	23	05				
		75441		43				
1061/7		74811		18				
1061/8		75411	2	23				
		74811		7				
1061/9		74811		39				
1071/37		75411	9	78				
1071/40		75411	16	61				
		75441		1				
1071/41		75411	1	55				
1071/42		75411	2	27				

Klad příloh

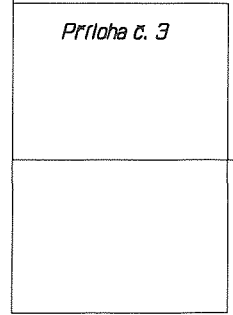
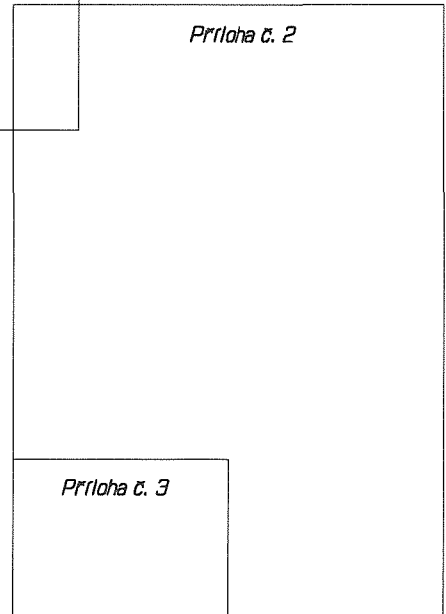
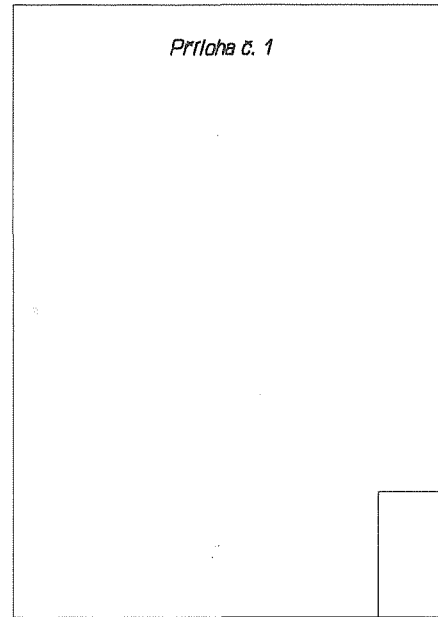

VÝKAZ DOSAVIDNÍHO A NOVÉHO STAVU ÚDAJŮ KATASTRU NEMOVITOSTÍ														
Dosavidní stav						Nový stav								
Označení pozemku parc. číslem	Výměra parcely		Druh pozemku Způsob využití	Označení pozemku parc. číslem	Výměra parcely		Druh pozemku Způsob využití	Typ stavby Způsob využití	Způsob určení výměr	Porovnáni se stavem evidence právních vztahů				
	ha	m ²			ha	m ²				Díl přechází z pozemku označeného v katastru nemovitostí	Číslo listu vlastnictví	Výměra dílu		Označení dílu
											ha	m ²		
1055/1	1	25	10	1055/1	1	19	49		0	1055/1	10001	1	19	49
				1055/5			55		0	1055/1	10001			55
				1055/6		1	15		0	1055/1	10001		1	15
				1055/7		3	91		0	1055/1	10001		3	91
1055/3		7	20	1055/3		6	37		0	1055/3	10001		6	37
				1055/8			83		0	1055/3	10001			83
1058/5		2	67	1058/5		1	27		0	1058/5	789		1	27
				1058/8		1	40		0	1058/5	789		1	40
1058/6		1	78	1058/6		1	69		0	1058/6	1565		1	69
				1058/9			9		0	1058/6	1565			9
1059/34		14	98	1059/34		14	63		0	1059/34	10001		14	63
				1059/55			16		2	1059/34	10001			16
				1059/56			19		2	1059/34	10001			19
1061/1		12	74	1061/1		12	56		0	1061/1	791		12	56
				1061/7			18		0	1061/1	791			18
1061/6		31	19	1061/6		28	50		0	1061/6	791		28	50
				1061/8		2	30		0	1061/6	791		2	30
				1061/9			39		0	1061/6	791			39
1071/37		11	33	1071/37		9	78		0	1071/37	825		9	78
				1071/41		1	55		0	1071/37	825		1	55
1071/40		18	89	1071/40		16	62		0	1071/40	825		16	62
				1071/42		2	27		0	1071/40	825		2	27
	2	25	88		2	25	88							

Zpřesnění geometrického a polohového určení pozemků podle §50 odst.1 písm. a) katastrálního zákona navržené v tomto geometrickém plánu lze v katastru nemovitostí provést jen na základě ohlášení zpřesněného geometrického a polohového určení pozemků jednoho vlastníka

GEOMETRICKÝ PLÁN pro rozdělení pozemků, průběh vlastníky zpřesněné hranice pozemků		Geometrický Jméno, příjmení: [redacted]	
Číslo položky seznamu úředně oprávněných zeměměřických inženýrů: 1309/1995		Číslo položky seznamu úředně oprávněných zeměměřických inženýrů: 1309/1995	
Dne: 29. ledna 2021		Dne: 17. února 2021	
Číslo: 24/2021		Číslo: 24/2021	
Náležitosti a přesnosti odpovídá právní předpisům.		Tento stejnopis odpovídá geometrickému plánu v elektronické podobě uloženému v dokumentaci katastrálního úřadu.	
Katastrální úřad souhlasí s obsahem parcel.		Dvěřeni stejnopisu geometrického plánu v listinné podobě.	
Hřbitovní 992/5 742 21 Koprivnice IČ: 879 339 34, tel: +420776751125		KÚ pro Moravskoslezský kraj KP Nový Jičín	
Číslo plánu: 2139-701/2020		PGP-197/2021-804 2021.02.04 15:31:03 CET	
Okres: Nový Jičín			
Obec: Mořkov			
Kat. území: Mořkov			
Mapový list: Nový Jičín 5-6/34, 5-7/12			
Dosavidním vlastníkem pozemků byla poskytnuta možnost seznámit se v terénu s průběhem navrhovaných nových hranic které byly označeny předepsaným způsobem.			

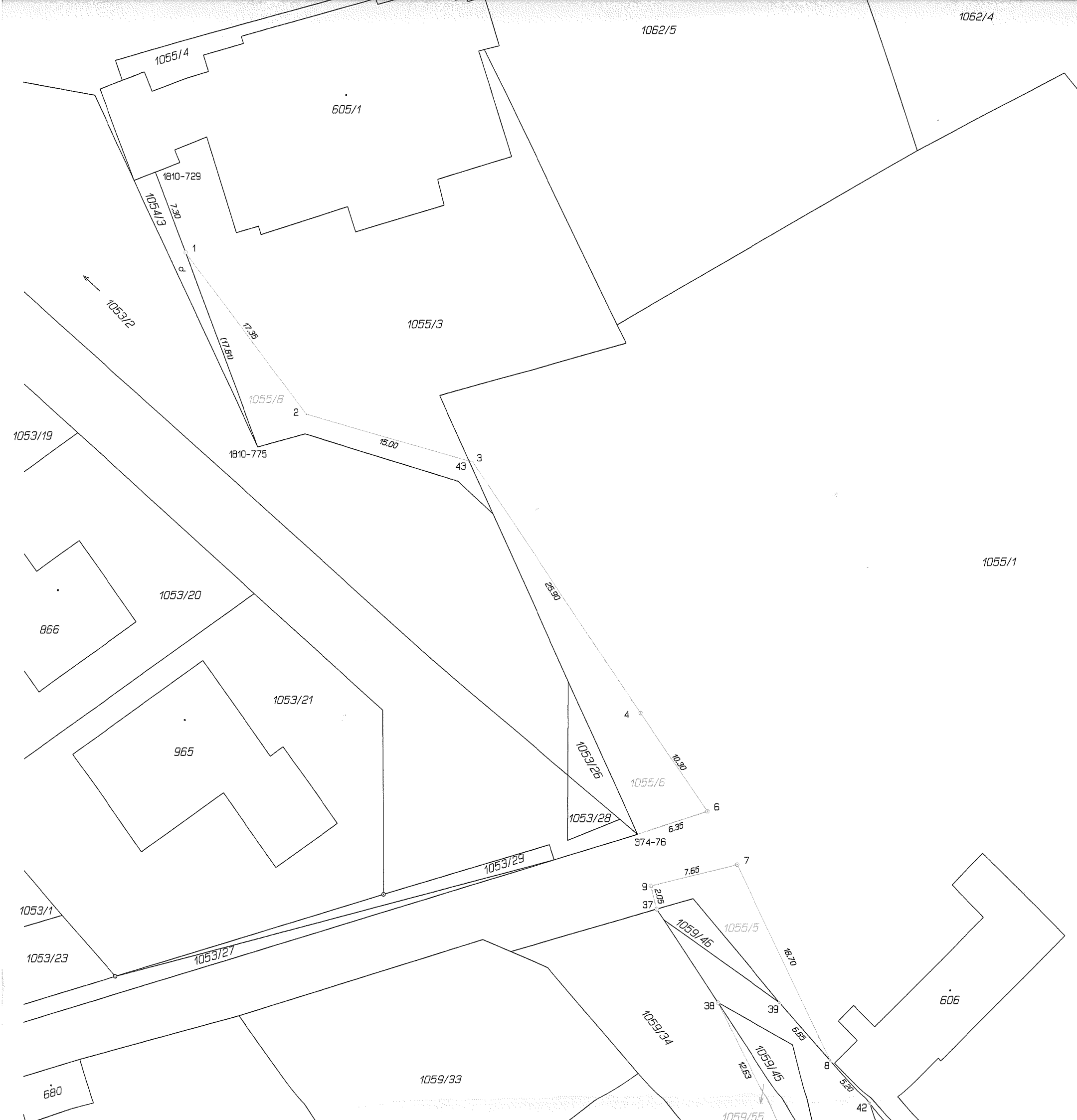

Číslo bodu	Seznam souřadnic (S-JTSK)		Kód kv.	Poznámka
	Souřadnice pro Y	zápis do KN X		
374-10	488847.61	1133989.92	3	kolík
374-14	488884.66	1133944.92	3	kolík
374-16	488898.88	1133931.60	3	znak z plastu
374-76	488918.19	1133898.05	3	roh betonu
826-12	488815.31	1134122.77	3	sloupek plotu
1810-729	488959.55	1133841.04	8	sprej
1810-775	488950.87	1133864.66	8	nestabilizován-vodní tok
1810-1224	488821.03	1134006.22	8	nestabilizován-vodní tok
1810-1254	488814.06	1134033.48	8	kolík
1810-1256	488813.14	1134060.62	8	měř.hřeb
1810-1271	488808.48	1134122.03	8	znak z plastu
1810-1282	488804.73	1134094.21	8	kolík-dle §91 odst.6) vyhl.357/2013 Sb.
1810-1286	488803.87	1134088.74	8	kolík
1810-1289	488802.22	1134179.46	8	kolík
1810-1294	488799.90	1134100.78	8	znak z plastu
1810-1305	488795.76	1134060.83	8	kolík
1810-1312	488793.75	1133999.23	8	kolík
1810-1382	488767.34	1134026.35	8	kolík
1811-865	488820.52	1134174.07	8	kolík
1	488957.01	1133847.94	8	znak z plastu
2	488946.66	1133861.88	3	sloupek plotu
3	488932.24	1133866.07	3	sloupek plotu
4	488917.88	1133887.64	3	znak z plastu
6	488912.13	1133896.15	3	měř.hřeb
7	488909.58	1133900.73	3	měř.hřeb
8	488901.53	1133917.61	3	sloupek plotu
9	488917.03	1133902.49	3	měř.hřeb
10	488905.64	1133923.86	3	znak z plastu
12	488889.64	1133942.21	3	znak z plastu
13	488881.56	1133948.69	3	znak z plastu
15	488866.19	1133949.50	3	sloupek plotu
16	488853.05	1133960.13	3	znak z plastu
18	488827.34	1133991.19	3	znak z plastu
19	488819.55	1133998.94	3	sloupek plotu
20	488818.51	1134005.57	8	znak z plastu
21	488809.66	1134025.99	3	znak z plastu
22	488807.92	1134032.54	3	znak z plastu
23	488803.79	1134060.73	8	znak z plastu
24	488798.80	1134089.76	3	znak z plastu
27	488807.44	1134108.48	3	znak z plastu
28	488811.30	1134117.11	3	roh zřdky
32	488819.22	1134174.45	8	znak z plastu
33	488814.40	1134148.21	3	znak z plastu
34	488813.07	1134063.44	3	měř.hřeb
35	488812.44	1134067.28	3	měř.hřeb
36	488810.14	1134069.73	3	sloupek plotu
37	488916.51	1133904.48	3	znak z plastu
38	488911.26	1133912.55	3	znak z plastu
39	488905.91	1133912.59	3	sprej-dle §91 odst.6) vyhl.357/2013 Sb.
40	488878.79	1133940.94	3	kolík-dle §91 odst.6) vyhl.357/2013 Sb.
41	488810.40	1134131.28	3	znak z plastu
42	488898.12	1133921.52	3	kolík
43	488932.59	1133865.97	8	průsečík



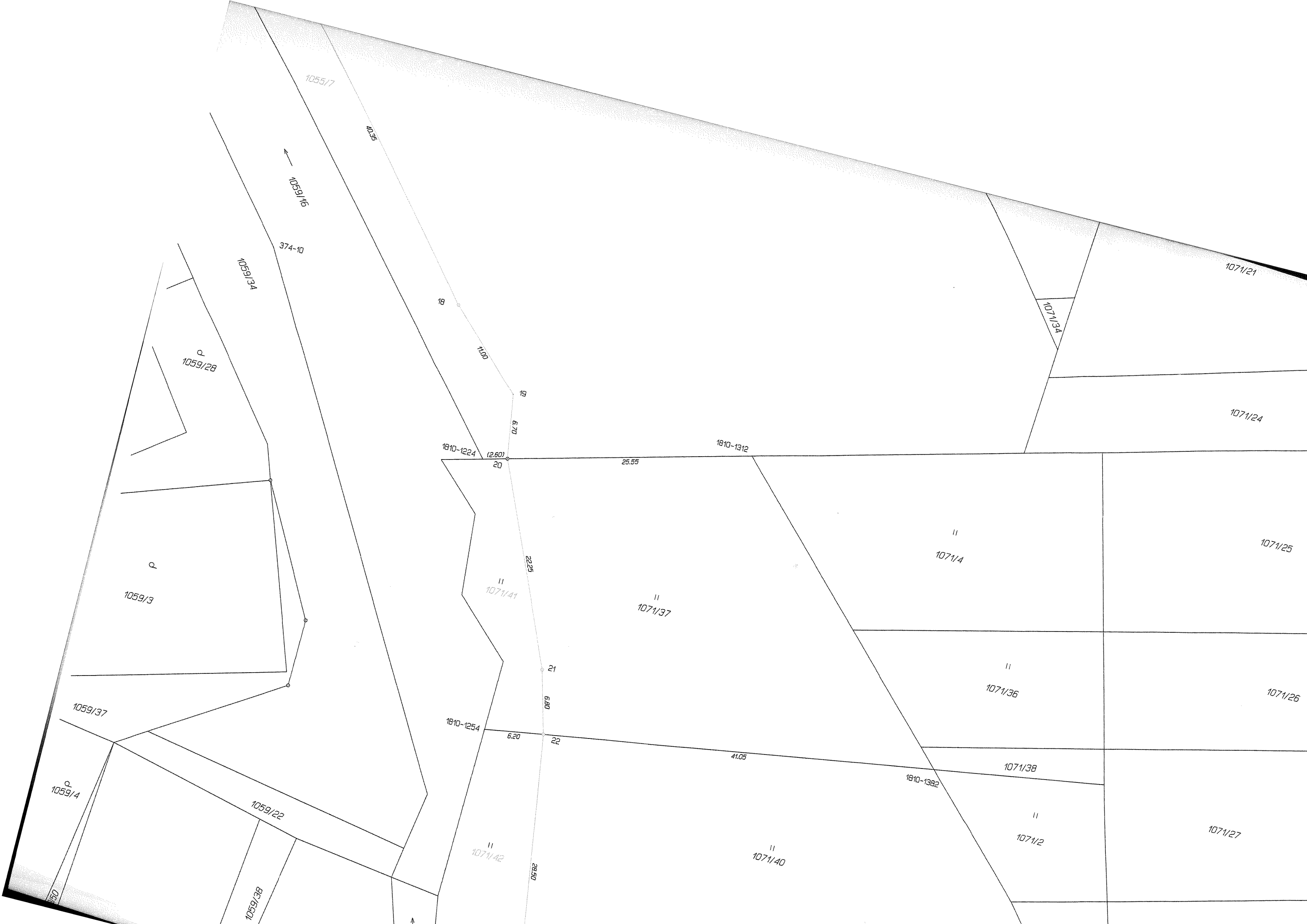



1059/5

P 1059/51

983
982

472

438/1

438/2

826-12

642

652

653

1059/40

1060/4

1059/41

1059/39

1059/42

1060/1

1060/6

1060/2

77-40

1059/38

1059/19

1059/35

1059/7

1059/6

91850/1

1810-1256

23

1810-1305

34

36

1058/9

36

1061/8

2000

1810-1286

24

1810-1282

1810-1294

27

28

1810-1271

1061/6

1061/9

41

1076/6

1071/18

1061/1

1077/4

