

Rekapitulace nákladů stavby

Stavba: Nový chodník podél PK III/1825 ve Skočicích I. etapa

Objednatel:

Zhotovitel:

Projektant:

Zpracoval:



Typ	Popis	Cena bez DPH	DPH snížená	DPH základní	Cena s DPH
-----	-------	--------------	-------------	--------------	------------

objekt					
SO.100	chodník				
SO.101	ocelová lávka				
	CENA CELKEM				

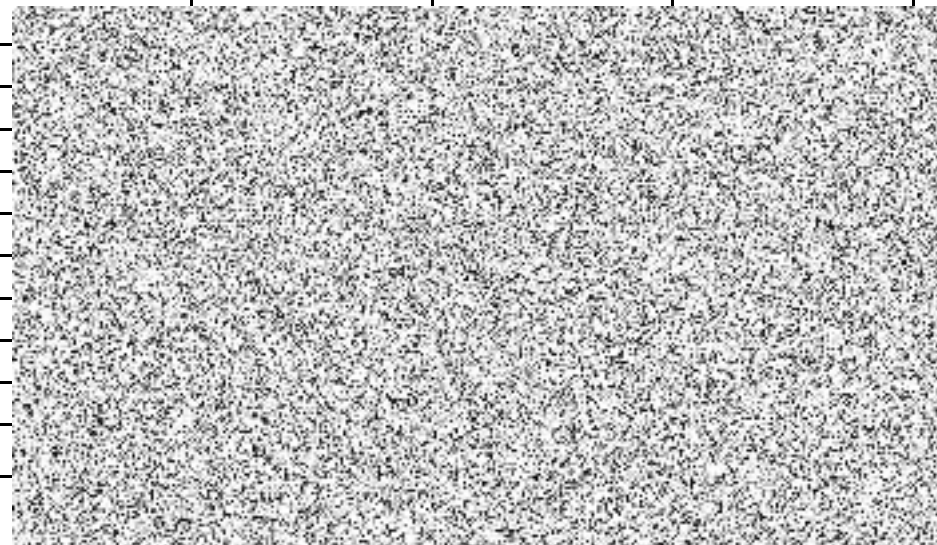

Položkový rozpočet

Zakázka:

SKOČICE - NOVÝ CHODNÍK I. ETAPA

Misto

SKOČICE

Objednatel:

IČ:

DIČ:

Zhotovitel:

IČ

DIČ

Rozpis ceny

Celkem

HSV

PSV

MON

Vedlejší náklady

Ostatní náklady

Celkem

Rekapitulace daní

Základ pro sníženou DPH

15 %

Snížená DPH

15 %

Základ pro základní DPH

21 %

Základní DPH

21 %

Zaokrouhlení

Cena celkem s DPH

v _____

dne _____

Za zhotovitele

Za objednatele

Rekapitulace dílů

Číslo	Název	Typ dílu			Celkem
1	Zemní práce	HSV			
5	Komunikace	HSV			
8	Trubní vedení	HSV			
91	Doplňující práce na komunikaci	HSV			
97	Přesun hmot dmtž	HSV			
99	Staveništní přesun hmot	HSV			
VN	Vedlejší náklady	HSV			
Cena celkem					

Položkový rozpočet

S:	SKOČICE - NOVÝ CHODNÍK I. ETAPA
O:	SKOČICE

P.č.	Číslo položky	Název položky	MJ	množství	cena / MJ	Celkem	hmotnost / MJ	hmotnost celk.(t)	dem. hmotnost / MJ	dem. hmotnost celk.(t)
Díl: 1		Zemní práce								
1	113202111R00	Vytrhání obrub obrubníků silničních	m	45,00000						
2	113106121R00	Rozebrání dlažeb z dlaždic na sucho	m2	25,80000						
3	895941111R00	DMTŽvpusti uliční z dílců normální	kus	2,00000						
4	111201101R00	Odstranění křovin i s kořeny na ploše do 1000 m2	m2	20,00000						
5	111201401R00	Spálení křovin a stromů o průměru do 100 mm	m2	20,00000						
6	122201101R00	Odkopávky nezapažené v hor. 3 do 100 m3	m3	62,90000						
7	167101101R00	Nakládání výkopku z hor.1-4 v množství do 100 m3	m3	62,90000						
8	162701105R00	Vodorovné přemístění výkopku z hor.1-4 do 10000 m	m3	62,90000						
9	199000002R00	Poplatek za skládku horniny 1- 4	m3	62,90000						
10	181101101R00	Úprava pláně v zářezech v hor. 1-4, bez zhutnění	m2	48,60000						
11	181101102R00	Úprava pláně v zářezech v hor. 1-4, se zhutněním	m2	314,50000						
12	182300010RAC	Rozprostření ornice tloušťka 10 cm, dovoz ornice ze vzdálenosti 3 km, osetí trávou	m2	48,60000						
Díl: 5		Komunikace								
13	564851113R00	Podklad ze štěrkodrti po zhutnění tloušťky 17 cm, KOMUNIKACE PODÉL OBRUBY	m2	30,00000						
14	565171115RT3	Podklad z obal kamen. ACP 16+, š. do 3 m, tl.13 cm, plochy 101-200 m2	m2	30,00000						
15	577131211R00	Beton asfalt. ACO 8,nebo ACO 11, do 3 m, tl. 4 cm	m2	30,00000						
16	577141222R00	Beton asfalt. ACL 16 ložný, š. do 3 m, tl. 4 cm	m2	30,00000						
17	599141111R00	Vyplnění spár živičnou zálivkou	m	188,00000						
18	561251111R00	Podklad ze zeminy stabil. cem.S II,Road Mix,15 cm, před výrobnou	m2	25,80000						
19	564772112R00	Podklad z kam.drceného 32-63 s výplň.kamen. 25 cm	m2	25,80000						
20	596215020R00	Kladení zámkové dlažby tl. 6 cm do drtě tl. 3 cm	m2	148,00000						
		148		148,00000						
21	596215040R00	Kladení zámkové dlažby tl. 8 cm do drtě tl. 4 cm, vjezd	m2	180,30000						

22	596215061R00	Kladení zámkové dlažby tl. 10 cm do drtě tl. 4 cm	m2	25,80000
23	596715041R00	Kladení vodící linie z dlažby tl.8 cm, drť tl.4 cm	m2	18,00000
24	59245292R	Dlažba BEST přírodní 22,5x11,2x8 169,3*1,01	m2	170,99300 170,99300
25	59245283R	Dlažba BEST 20x16,5x8, červená 18,0*1,01	m2	18,18000 18,18000
26	59245295R	Dlažba BEST přírodní 22,5x11,2x6 145,0+1,01	m2	146,01000 146,01000
27	59245267R	Dlažba BEST červená pro nevidomé 20x10x6, povrch STANDARD 2,8*1,01	m2	2,82800 2,82800
28	59245288R	Dlažba BEST přírodní 22,5x11,2x10 28,38*1,01	m2	28,66380 28,66380
29	592453041R	Dlažba BEST červená pro nevidomé , tl.10 cm 7,07	m2	7,07000 7,07000
Díl: 8		Trubní vedení		
30	831350113RAB	Kanalizační přípojka z trub PVC, D 160 mm, rýha šířky 0,8 m, hloubky 1,2 m	m	4,00000
31	894411020RA0	Vpust' uliční z dílců DN 450,s kal.košem,s výtokem	kus	2,00000
32	899331111R00	Výšková úprava vstupu do 20 cm, zvýšení poklopu	kus	3,00000
33	899431111R00	Výšková úprava do 20 cm, zvýšení krytu šoupěte	kus	2,00000
34	898011916RA0	chránička s víčkem z PVC vč. obsypu	m	12,00000
Díl: 91		Doplňující práce na komunikaci		
35	919735113R00	Řezání stávajícího živičného krytu tl. 10 - 15 cm	m	188,00000
36	916561111RT7	Osazení záhon.obrubníků do lože z C 12/15 s opěrou, včetně obrubníku 100/5/20 cm	m	72,50000
37	917862111RT5	Osazení stojat. obrub.bet. s opěrou,lože z C 12/15, včetně obrubníku ABO 100/10/25	m	185,90000
38	918101111R00	Lože pod obrubníky nebo obruby dlažeb z C 12/15	m3	15,40000
39	915712212R00	Vodorovné značení silnovrstvé pruhů š. 50 cm, V 7b 505/50/50	m	11,00000
Díl: 97		Přesun hmot dmtž		
40	979087212R00	Nakládání suti na dopravní prostředky - komunikace	t	15,71000
41	979084216R00	Vodorovná doprava vybour. hmot po suchu do 5 km	t	15,71000
42	979084219R00	Příplatek k dopravě vybour.hmot za dalších 5 km	t	15,71000
43	979990113R00	Poplatek za skládku suti-obal.kam-asfalt	t	15,71000
Díl: 99		Staveništní přesun hmot		
44	998223011R00	Přesun hmot, pozemní komunikace, kryt dlážděný	t	224,74000
Díl: VN		Vedlejší náklady		
45	1	zařízení staveniště, mimostaveništní přesun	ks	1,00000

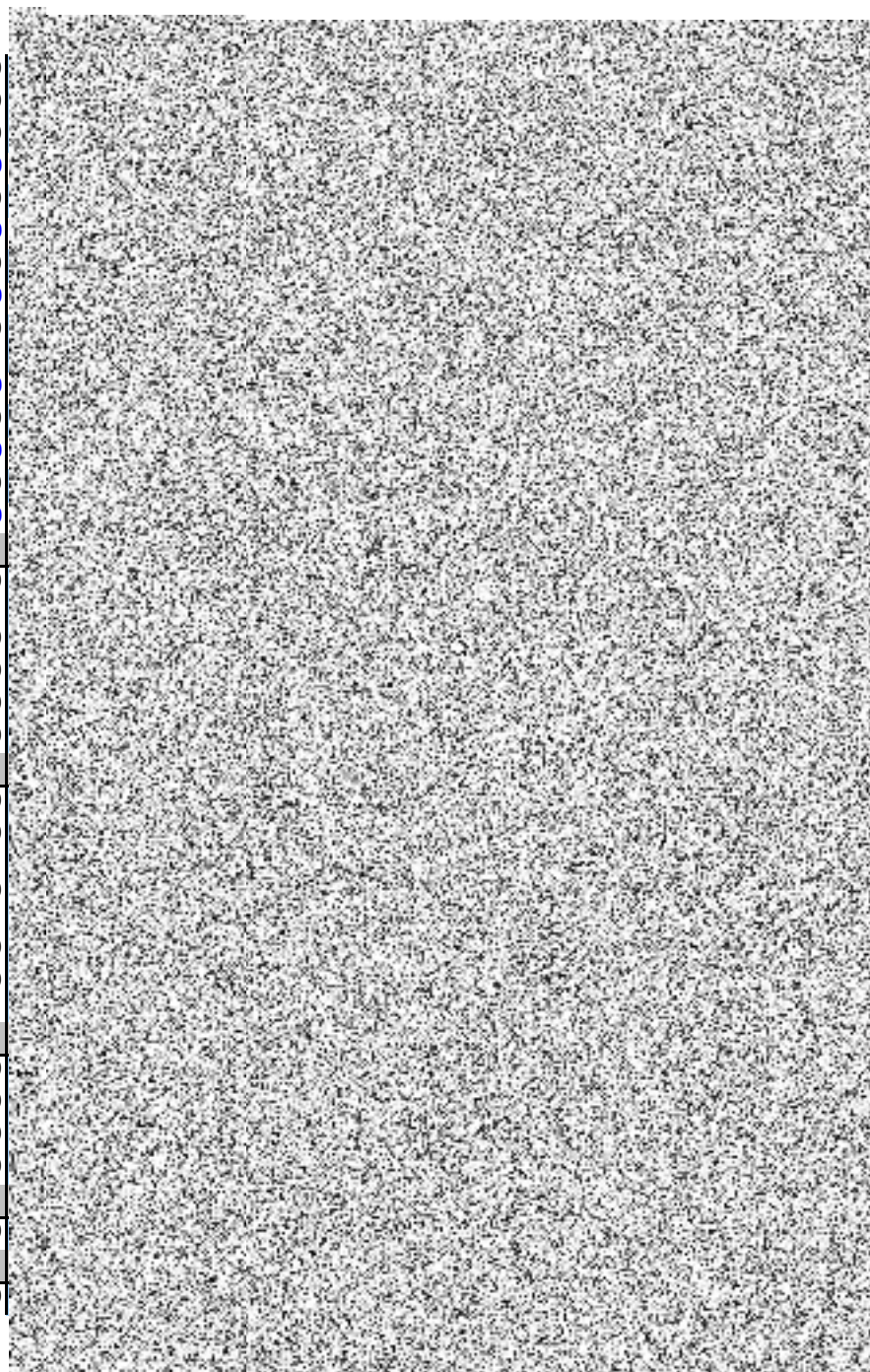

46	005111021R	Vytyčení inženýrských sítí	Soubor	1,00000
47	005241020R	Geodetické zaměření skutečného provedení	Soubor	1,00000
48	005211030R	Dopravní opatření	Soubor	1,00000
49	2	geometrický plán pro rozdělení pozemků	ks	1,00000



26



KRYCÍ LIST SOUPISU PRACÍ

Stavba:

SO 101 Ocelová - lávka

Objekt:

Stavební práce - lávka

KSO:

Místo:

Zadavatel:

Zhotovitel:

Projektant:

Zpracovatel:

Poznámka:

CC-CZ:

Datum:

31. 10. 2019

IČ:

DIČ:

IČ:

DIČ:

IČ:

DIČ:

IČ:

DIČ:

Cena bez DPH

0,00

DPH základní
snížená

Základ daně

Sazba daně

Výše daně

Cena s DPH

Projektant

Zpracovatel

Datum a podpis:

Razítko

Datum a podpis:

Razítko

Objednavatel

Zhotovitel

Datum a podpis:

Razítko

Datum a podpis:

Razítko

REKAPITULACE ČLENĚNÍ SOUPISU PRACÍ

Stavba: SO 101 Ocelová - lávka

Objekt: **Stavební práce - lávka**

Místo: Datum: 31. 10. 2019

Zadavatel: Projektant:

Zhotovitel: Zpracovatel:

Kód dílu - Popis

Cena celkem [CZK]

Náklady ze soupisu prací

HSV - Práce a dodávky HSV

1 - Zemní práce

2 - Zakládání

998 - Přesun hmot

PSV - Práce a dodávky PSV

767 - Konstrukce zámečnické

782 - Dokončovací práce - obklady z kamene

VN - Vedlejší náklady

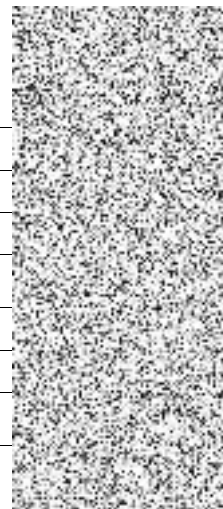

SOUPIS PRACÍ

Stavba:

SO 101 Ocelová - lávka

Objekt:

Stavební práce - lávka

Místo:

Datum: 31. 10. 2019

Zadavatel:

Projektant:

Zhotovitel:

Zpracovatel:

PČ	Typ	Kód	Popis	MJ	Množství	J.cena [CZK]	Cena celkem [CZK]
----	-----	-----	-------	----	----------	--------------	-------------------

Náklady soupisu celkem

D		HSV	Práce a dodávky HSV				
D		1	Zemní práce				
1	K	132201101	Hloubení rýh š do 600 mm v hornině tř. 3 objemu do 100 m3	m3	4,80		
2	K	132201109	Příplatek za lepivost k hloubení rýh š do 600 mm v hornině tř. 3	m3	4,80		
3	K	162701105	Vodorovné přemístění do 10000 m výkopku z horniny tř. 1 až 4	m3	4,80		
4	K	162701109	Příplatek k vodorovnému přemístění výkopku z horniny tř. 1 až 4 ZKD 1000 m přes 10000 m	m3	4,80		
5	K	171201211	Poplatek za uložení odpadu ze sypaniny na skládce (skládkovné)	t	9,45		
6	K	181151113	Úprava pláně svahů v tl vrstvy do 200 mm v hornině tř. 1 až 4.	m2	10,50		
D		2	Zakládání				
7	K	274313711	Základové pásy z betonu tř. C 20/25	m3	4,50		
D		998	Přesun hmot				
8	K	998011001	Přesun hmot pro budovy zděné v do 6 m	t	11,04		
D		PSV	Práce a dodávky PSV				
D		767	Konstrukce zámečnické				
9	K	767995117	Dodávka a montáž atypických zámečnických konstrukcí hmotnosti do 1000 kg	kg	950,00		
10	K	767995300R	Žárové zinkování ocel.konstrukcí	kg	950,00		
11	K	998767101	Přesun hmot tonážní pro zámečnické konstrukce v objektech v do 6 m	t	0,95		
D		782	Dokončovací práce - obklady z kamene				
12	K	7825R	Montáž lomového kamenu do betonového lože	m2	10,50		
13	M	7826R	stříbrnošedý přírodní kamen, tl. 2-3 cm	m2	14,00		
14	K	78266R	Řezání kamene při montáži	m2	10,50		
15	K	7826R	Beton tl. cca 15 cm	m2	10,50		
16	K	78292R	Manipulace s kamenem na stavbě	t	12,69		
17	K	998782101	Přesun hmot tonážní pro obklady kamenné v objektech v do 6 m	t	12,69		
D		VN	Vedlejší náklady				
18	K	005121 R	Zařízení staveniště	Soubo	1,00		
19	K	005124010R	Koordinační činnost	Soubo	1,00		