

DODATEK č. 12
k nájemní smlouvě č. 401 N 04/39

Statní pozemkový úřad

Doručeno: 03.12.2015

SPU 633551/2015

listy:17 přílohy:

druh:



spuess5c6cdfb5

Smluvní strany:

Česká republika – Státní pozemkový úřad

Sídlo: Husinecká 1024/11a, 130 00 Praha 3

zastoupený Ing. Vratislavem Ferdou, vedoucím Pobočky Česká Lípa

adresa: Dubická 2362, 470 01 Česká Lípa

IČ: 01312774

DIČ: CZ 01312774

bankovní spojení: Česká národní banka

č. účtu: 150017-3723001/0710

(dále jen „pronajímatel“)

- na straně jedné -

a

obchodní firma:

Rybářství Doksy s. r. o.

IČ:

602 78 340

sídlo:

Nerudova 24, 472 01 Doksy

Zapsána v obchodním rejstříku vedeného u Krajského soudu v Ústí nad Labem, oddíl C, vložka 6508,

osoba oprávněná jednat za právnickou osobu: Ing. Libor Pitro – jednatel společnosti

(dále jen "nájemce")

- na straně druhé -

uzavírají tento **dodatek č. 12** k nájemní smlouvě č. 401N04/39, **kterým se mění předmět a výše ročního nájemného:**

1. Na základě nájemní smlouvy č. 401N04/39 (dále jen „smlouva“) je nájemce povinen platit pronajímateli roční nájemné ve výši 434 383,- Kč (slovy: čtyřistatřicetčtyřtisícčtristaosmdesát tři korun českých).

2. Smluvní strany se dohodly na tom, že nájemné specifikované v bodě 1. tohoto dodatku bude sníženo z důvodu zúžení předmětu nájmu na částku 426 729,- Kč (slovy: čtyřistadvacetšesttisícsemdsetdvacetdevět korun českých).

Na základě úpravy NS v důsledku duplicity pronájmu se vzhledem ke způsobu hospodaření smlouva upravuje takto:

Obec	Katastrální území	Druh evidence	Parcela číslo	Výměra (m ²)		Druh pozemku
				původní	nová	
Stvolínky	Stvolínky	KN	1315	62 195	2 315	trvalý travní porost



K 1. 11. 2016 je nájemce povinen zaplatit částku 426 081,- Kč (slovy: čtyřistadvacetšesttisícosmdesátjedna korun českých).

3. Tento dodatek nabývá platnosti a účinnosti dnem podpisu oběma smluvními stranami.
4. Tento dodatek je vyhotoven v 3 stejnopisech, z nichž každý má platnost originálu. Jeden stejnopis přebírá nájemce a dva jsou určeny pro pronajímatele.
5. Ostatní ustanovení smlouvy nejsou tímto dodatkem č. 12 dotčena.
6. Smluvní strany po přečtení tohoto dodatku prohlašují, že s jeho obsahem souhlasí a že je shodným projevem jejich vážné a svobodné vůle, a na důkaz toho připojují své podpisy.

V České Lípě, dne 4. 11. 2015

STÁTNÍ POZEM
Krajský pozemkový úřad
Pobočka Česká Lípa
Dubická 2362
470 01 Česká Lípa

.....
Státní pozemkový úřad
Ing. Vratislav Ferda
vedoucí pobočky Česká Lípa
pronajímatel

.....
Rybářství Doksy s. r. o.
Ing. Libor Pitro
jednatel společnosti
nájemce

za správnost: Mgr. Karin Košíková

Příloha k nájemní smlouvě č. 401N04/39

RYBÁŘSTVÍ DOKSY sro

Variabilní symbol: 40110439

Uzavřeno: 30.3.2004

Roční nájem:

Nerudova 24

Datum tisku: 4.11.2015

Účinná od: 1.4.2004

426 729 Kč

Doksy

Katastr	Parcela	/	Díl	Skup.	Kultura	Číslo LV	Cena za ha [Kč]	Výměra [m2]	%	Nájem [Kč]
Božíkov										
kádiště	227	1	0	2	14	10 002	35 500	164	2,2	12,81
Bohatický rybník	228	0	0	2	11	10 002	1 200	4 486	100,0	538,32
Bohatický rybník	229	0	0	2	11	10 002	1 200	1 381	100,0	165,72
kádiště	230	0	0	2	14	10 002	35 500	579	2,2	45,22
									6 610	762,07

Doksy u Máchova jezera

výpustní zařízení	178	0	0	2	11	10 002	56 500	70	2,2	8,70
Čepelský rybník	1 451	0	0	2	11	10 002	1 500	42 782	100,0	6 417,30
sjezd do rybníka	1 452	0	0	2	14	10 002	56 500	540	2,2	67,12
	3 612	0	0	2	11	10 002	1 500	24 874	100,0	3 731,10
	4 098	0	0	2	11	10 002	1 500	1 773	100,0	265,95
	4 100	0	0	2	11	10 002	1 500	794	100,0	119,10
	4 109	0	0	2	11	10 002	1 500	11 221	100,0	1 683,15
									82 054	12 292,42

Holany

výpustní stoka	159	0	0	2	11	10 002	54 400	1 200	2,2	143,62
Dolanský rybník	322	0	0	2	11	10 002	1 500	73 117	100,0	10 967,55
man. plocha	323	0	0	2	2	10 002	54 400	7 403	2,2	885,99
man. plocha	328	0	0	2	11	10 002	54 400	718	2,2	85,93
Holanský rybník	345	1	0	2	11	10 002	1 500	380 138	100,0	57 020,70
Holanský rybník	345	3	0	2	11	10 002	1 500	336	100,0	50,40
kádiště	359	0	0	2	7	10 002	54 400	5 506	2,2	658,96
Nohavice velká	399	1	0	2	11	10 002	1 500	388 421	100,0	58 263,15
sjezd do rybníka	399	30	0	2	14	10 002	54 400	2 273	2,2	272,03
hráz rybníka	454	1	0	2	14	10 002	54 400	308	2,2	36,86
rybník Nohavička	474	0	0	2	11	10 002	1 500	19 871	100,0	2 980,65
rybník Nohavice	475	1	0	2	11	10 002	1 500	229 757	100,0	34 463,55
sjezd do rybníka	475	2	0	2	7	10 002	54 400	10 349	2,2	1 238,57
Doubravův rybník	795	0	0	2	11	10 002	1 500	4 259	100,0	638,85
výpustní zařízení	796	0	0	2	11	10 002	54 400	292	2,2	34,95
man. plocha	807	0	0	2	7	10 002	54 400	3 947	2,2	472,38
výpustní zařízení	808	0	0	2	11	10 002	54 400	191	2,2	22,86
Kravský rybník	809	0	0	2	11	10 002	1 500	40 036	100,0	6 005,40
man. plocha	811	0	0	2	7	10 002	54 400	2 197	2,2	262,94
výpustní stoka	827	0	0	2	11	10 002	54 400	569	2,2	68,10
kádiště	837	0	0	2	7	10 002	54 400	6 660	2,2	797,07
rybník	838	0	0	2	11	10 002	1 500	73 744	100,0	11 061,60
výpustní zařízení	840	0	0	2	11	10 002	54 400	914	2,2	109,39
									1 252 206	186 541,50

Horní Libchava

man. plocha	1 118	0	0	2	7	10 002	49 000	963	2,2	103,81
man. plocha	1 128	1	0	2	11	10 002	49 000	47 345	2,2	5 103,79
rybník u silnice	1 131	0	0	2	11	10 002	1 500	9 318	100,0	1 397,70

Příloha k nájemní smlouvě č. 401N04/39

RYBÁŘSTVÍ DOKSY sro

Variabilní symbol: 40110439

Uzavřeno: 30.3.2004

Roční nájem:

Nerudova 24

Datum tisku: 4.11.2015

Účinná od: 1.4.2004

426 729 Kč

Doksy

Katastr	Parcela	/	Díl	Skup.	Kultura	Číslo LV	Cena za ha [Kč]	Výměra [m2]	%	Nájem [Kč]
man. plocha	1 132	0	0	2	14	10 002	49 000	845	2,2	91,09
man. plocha	1 133	0	0	2	14	10 002	49 000	414	2,2	44,63
man. plocha	1 134	0	0	2	7	10 002	49 000	1 996	2,2	215,17
Malý široký rybník	1 135	1	0	2	11	10 002	1 500	16 610	100,0	2 491,50
Malý široký rybník	1 135	2	0	2	11	10 002	1 500	4 044	100,0	606,60
man. plocha	1 136	0	0	2	14	10 002	49 000	137	2,2	14,77
man. plocha	1 158	0	0	2	14	10 002	49 000	565	2,2	60,91
man. plocha	1 159	0	0	2	11	10 002	49 000	22 237	2,2	2 397,15
man. plocha	1 160	0	0	2	7	10 002	49 000	651	2,2	70,18
man. plocha	1 161	1	0	2	11	10 002	49 000	6 782	2,2	731,10
Prostřední	1 163	0	0	2	11	10 002	1 500	4 970	100,0	745,50
Dolní manušický	1 171	4	0	2	11	10 002	1 500	6 188	100,0	928,20
Dolní cihelenský	1 324	1	0	2	11	10 002	1 500	11 521	100,0	1 728,15
Prostřední	1 324	2	0	2	11	10 002	1 500	10 677	100,0	1 601,55
man. plocha	1 326	0	0	2	14	10 002	49 000	182	2,2	19,62
man. plocha	1 327	0	0	2	14	10 002	49 000	457	2,2	49,26
man. plocha	1 390	2	0	2	11	10 002	49 000	25 520	2,2	2 751,06
hráz	1 392	0	0	2	14	10 002	49 000	792	2,2	85,38
Horní cihelenský	1 393	0	0	2	11	10 002	1 500	11 286	100,0	1 692,90
man. plocha	2 031	1	0	2	14	10 002	49 000	1 979	2,2	213,34
man. plocha	2 032	0	0	2	14	10 002	49 000	930	2,2	100,25
man. plocha	2 033	0	0	2	14	10 002	49 000	581	2,2	62,63
tok přírodní	2 122	0	0	2	11	10 002	49 000	2 237	2,2	241,15
tok přírodní	2 140	3	0	2	11	10 002	49 000	536	2,2	57,78
									189 763	23 605,17

Jablonné v Podještědí

přístup	437	3	0	2	14	10 002	42 000	1 064	2,2	98,31
přístup	438	2	0	2	14	10 002	42 000	453	2,2	41,86
přístup	477	3	0	2	14	10 002	42 000	223	2,2	20,61
přístup	477	4	0	2	14	10 002	42 000	145	2,2	13,40
výpustní koryto	1 372	0	0	2	11	10 002	42 000	108	2,2	9,98
									1 993	184,16

Janov u Nového Boru

rybník	595	1	0	2	11	10 002	1 500	38 667	100,0	5 800,05
man. plocha	602	1	0	2	14	10 002	48 200	985	2,2	104,45
									39 652	5 904,50

Luhov u Mimoně

man. plocha	392	1	0	2	11	10 002	54 100	13 092	2,2	1 558,21
rybník	392	9	0	2	11	10 002	1 500	49 059	100,0	7 358,85
man. plocha	392	16	0	2	11	10 002	54 100	13 209	2,2	1 572,14
man. plocha	392	27	0	2	11	10 002	54 100	2 380	2,2	283,27
man. plocha	392	29	0	2	11	10 002	54 100	337	2,2	40,11
man. plocha	392	32	0	2	11	10 002	54 100	102	2,2	12,14
man. plocha	392	33	0	2	11	10 002	54 100	472	2,2	56,18

Příloha k nájemní smlouvě č. 401N04/39

RYBÁŘSTVÍ DOKSY sro

Variabilní symbol: 40110439

Uzavřeno: 30.3.2004

Roční nájem:

Nerudova 24

Datum tisku: 4.11.2015

Účinná od: 1.4.2004

426 729 Kč

Doksy

Katastr	Parcela	/	Díl	Skup.	Kultura	Číslo LV	Cena za ha [Kč]	Výměra [m2]	%	Nájem [Kč]
								78 651		10 880,90

Markvartice v Podještědí

rybník	838	2	0	2	11	10 002	1 200	2 450	100,0	294,00
rybník	840	2	0	2	14	10 002	1 200	560	100,0	67,20
man. plocha	1 251	2	0	2	14	10 002	44 800	235	2,2	23,16
rybník	1 252	0	0	2	11	10 002	1 200	1 836	100,0	220,32
rybník	1 253	0	0	2	11	10 002	1 200	26 283	100,0	3 153,96
rybník	1 268	0	0	2	11	10 002	1 200	13 674	100,0	1 640,88
rybník	1 269	1	0	2	11	10 002	1 200	28 916	100,0	3 469,92
man. plocha	1 269	2	0	2	14	10 002	44 800	8	2,2	0,79
rybník	1 452	2	0	2	11	10 002	1 200	1 511	100,0	181,32
man. plocha	1 453	0	0	2	14	10 002	44 800	549	2,2	54,11
								76 022		9 105,66

Obora v Podbezdězi

Poselský rybník	142	1	0	2	11	10 002	1 500	357 783	100,0	53 667,45
kářiště	151	1	0	3	0	10 002	67 500	31 485	2,2	4 675,52
	160	10	0	3	0	10 002	86 300	595	2,2	112,97
man. plocha	192	0	0	2	14	10 002	67 500	1 396	2,2	207,31
kářiště	201	0	0	2	11	10 002	67 500	17 555	2,2	2 606,92
rybník Pateřinka	202	0	0	2	11	10 002	1 500	20 563	100,0	3 084,45
man. plocha	204	0	0	2	11	10 002	67 500	6 124	2,2	909,41
man. plocha	205	0	0	2	11	10 002	67 500	7 903	2,2	1 173,60
man. plocha	206	0	0	2	14	10 002	67 500	408	2,2	60,59
man. plocha	207	0	0	2	14	10 002	67 500	155	2,2	23,02
kářiště	208	0	0	2	14	10 002	67 500	1 618	2,2	240,27
man. plocha	683	0	0	2	14	10 002	67 500	325	2,2	48,26
								445 910		66 809,77

Okna v Podbezdězi

man. plocha	371	0	1	5	0	10 002	75 600	6 128	2,2	1 019,21
man. plocha	372	0	0	2	14	10 002	75 600	589	2,2	97,96
man. plocha	373	0	0	2	11	10 002	75 600	2 302	2,2	382,87
man. plocha	375	0	0	2	11	10 002	75 600	2 723	2,2	452,89
man. plocha	376	0	0	2	14	10 002	75 600	397	2,2	66,03
man. plocha	378	1	0	2	11	10 002	75 600	2 966	2,2	493,31
								15 105		2 512,27

Pihel

	1 039	1	0	2	11	10 002	1 500	48 277	100,0	7 241,55
Červený rybník	1 040	3	0	2	14	10 002	1 500	2 662	100,0	399,30
	1 043	3	0	2	7	10 002	43 100	386	2,2	36,60
								51 325		7 677,45

Stráž pod Ralskem

Příloha k nájemní smlouvě č. 401N04/39

RYBÁŘSTVÍ DOKSY sro

Variabilní symbol: 40110439

Uzavřeno: 30.3.2004

Roční nájem:

Nerudova 24

Datum tisku: 4.11.2015

Účinná od: 1.4.2004

426 729 Kč

Doksy

Katastr	Parcela	/	Díl	Skup.	Kultura	Číslo LV	Cena za ha [Kč]	Výměra [m2]	%	Nájem [Kč]
močál	578	0	0	2	11	10 002	38 400	1 049	2,2	88,62
močál	599	1	0	2	11	10 002	38 400	2 871	2,2	242,54
močál	614	0	0	2	11	10 002	38 400	7 119	2,2	601,41
									11 039	932,57

Stvolínky

rybník	694	0	0	2	11	10 002	1 500	5 013	100,0	751,95
man. plocha	695	0	0	2	14	10 002	42 400	326	2,2	30,41
	1 315	0	0	2	7	10 002	58 100	2 315	2,2	295,90
	1 348	0	0	2	14	10 002	58 100	4 145	2,2	529,81
	1 510	0	0	2	11	10 002	1 500	43 272	100,0	6 490,80
	1 513	0	0	2	11	10 002	1 500	2 820	100,0	423,00
	1 514	0	0	2	11	10 002	1 500	10 689	100,0	1 603,35
	1 523	0	0	2	11	10 002	1 500	100 447	100,0	15 067,05
	1 524	0	0	2	11	10 002	1 500	1 485	100,0	222,75
	1 532	0	0	2	11	10 002	1 500	899	100,0	134,85
	1 533	0	0	2	14	10 002	58 100	1 168	2,2	149,29
	1 534	0	0	2	11	10 002	1 500	10 574	100,0	1 586,10
	1 535	0	0	2	11	10 002	1 500	53 977	100,0	8 096,55
									237 130	35 381,81

Velký Valtinov

Hrubý rybník	419	1	0	2	11	10 002	1 500	79 294	100,0	11 894,10
man. plocha	419	10	0	2	11	10 002	48 600	1 869	2,2	199,83
man. plocha	605	0	0	2	14	10 002	48 600	282	2,2	30,15
Zaječí rybník	606	1	0	2	11	10 002	1 500	13 806	100,0	2 070,90
man. plocha	607	0	0	2	11	10 002	48 600	9 225	2,2	986,34
man. plocha	704	0	0	2	14	10 002	48 600	3 847	2,2	411,32
rybník	705	1	0	2	11	10 002	1 500	16 857	100,0	2 528,55
hráz	705	2	0	2	14	10 002	48 600	424	2,2	45,33
man. plocha	706	0	0	2	14	10 002	48 600	371	2,2	39,67
man. plocha	707	1	0	2	14	10 002	48 600	2 143	2,2	229,13
Nový rybník	718	1	0	2	11	10 002	1 500	62 379	100,0	9 356,85
man. plocha	719	3	0	2	2	10 002	48 600	16 900	2,2	1 806,95
man. plocha	719	5	0	2	11	10 002	48 600	509	2,2	54,42
									207 906	29 653,54

Volfartice

rybník	1 027	0	0	2	11	10 002	1 200	31 014	100,0	3 721,68
									31 014	3 721,68

Zahrádky u České Lípy

rybník	711	0	0	2	11	10 002	1 500	163 675	100,0	24 551,25
tok přírodní	713	0	0	2	11	10 002	65 200	191	2,2	27,40
man. plocha	714	0	0	2	7	10 002	65 200	11 054	2,2	1 585,59
tok přírodní	833	0	0	2	11	10 002	65 200	996	2,2	142,87

Příloha k nájemní smlouvě č. 401N04/39

RYBÁŘSTVÍ DOKSY sro

Variabilní symbol: 40110439

Uzavřeno: 30.3.2004

Roční nájem:

Nerudova 24

Datum tisku: 4.11.2015

Účinná od: 1.4.2004

426 729 Kč

Doksy

Katastr	Parcela	/	Díl	Skup.	Kultura	Číslo LV	Cena za ha [Kč]	Výměra [m2]	%	Nájem [Kč]
								175 916		26 307,11
Zákupy										
man. plocha	2 468	0	0	2	7	10 002	50 200	396	2,2	43,73
sjezd do rybníka	2 469	0	0	2	14	10 002	50 200	1 029	2,2	113,64
Bohatický rybník	2 470	0	0	2	11	10 002	1 200	29 153	100,0	3 498,36
sjezd do rybníka	2 471	0	0	2	14	10 002	50 200	7 248	2,2	800,47
								37 826		4 456,20
CELKEM:								2 940 122		426 729 Kč

Výpočet nájmu pro smlouvu č. 401N04/39

Datum tisku: 4.11.2015

Spočítáno ke dni: 1.11.2016

Parcela / Díl	Skup.	Výměra [m2]	Datum přidání	Datum vydání	Počet dní	Nájem
Stávající parcely						
Božíkov						
227	1 0	2	164		366	12,81
228	0 0	2	4 486		366	538,32
229	0 0	2	1 381		366	165,72
230	0 0	2	579		366	45,22
6 610						762,07
Doksy u Máchova jezera						
178	0 0	2	70		366	8,70
1 451	0 0	2	42 782		366	6 417,30
1 452	0 0	2	540		366	67,12
43 392						6 493,12
Holany						
159	0 0	2	1 200		366	143,62
322	0 0	2	73 117		366	10 967,55
323	0 0	2	7 403		366	885,99
328	0 0	2	718		366	85,93
345	1 0	2	380 138		366	57 020,70
345	3 0	2	336		366	50,40
359	0 0	2	5 506		366	658,96
399	1 0	2	388 421		366	58 263,15
399	30 0	2	2 273		366	272,03
454	1 0	2	308		366	36,86
474	0 0	2	19 871		366	2 980,65
475	1 0	2	229 757		366	34 463,55
475	2 0	2	10 349		366	1 238,57
795	0 0	2	4 259		366	638,85
796	0 0	2	292		366	34,95
807	0 0	2	3 947		366	472,38
808	0 0	2	191		366	22,86
809	0 0	2	40 036		366	6 005,40
811	0 0	2	2 197		366	262,94
827	0 0	2	569		366	68,10
837	0 0	2	6 660		366	797,07
838	0 0	2	73 744		366	11 061,60
840	0 0	2	914		366	109,39
1 252 206						186 541,50
Horní Libchava						
1 128	1 0	2	47 345		366	5 103,79
1 131	0 0	2	9 318		366	1 397,70
1 132	0 0	2	845		366	91,09
1 133	0 0	2	414		366	44,63
1 134	0 0	2	1 996		366	215,17
1 135	1 0	2	16 610		366	2 491,50
1 135	2 0	2	4 044		366	606,60
1 136	0 0	2	137		366	14,77
1 158	0 0	2	565		366	60,91
1 159	0 0	2	22 237		366	2 397,15
1 160	0 0	2	651		366	70,18

Výpočet nájmu pro smlouvu č. 401N04/39

Datum tisku: 4.11.2015

Spočítáno ke dni: 1.11.2016

Parcela / Díl	Skup.	Výměra [m2]	Datum přidání	Datum vydání	Počet dní	Nájem
Stávající parcely						
Horní Libchava						
1 161	1 0	2 6 782			366	731,10
1 163	0 0	2 4 970			366	745,50
1 171	4 0	2 6 188			366	928,20
1 324	1 0	2 11 521			366	1 728,15
1 324	2 0	2 10 677			366	1 601,55
1 326	0 0	2 182			366	19,62
1 327	0 0	2 457			366	49,26
1 390	2 0	2 25 520			366	2 751,06
1 392	0 0	2 792			366	85,38
1 393	0 0	2 11 286			366	1 692,90
2 031	1 0	2 1 979			366	213,34
2 032	0 0	2 930			366	100,25
2 033	0 0	2 581			366	62,63
2 122	0 0	2 2 237			366	241,15
2 140	3 0	2 536			366	57,78
188 800						23 501,36
Janov u Nového Boru						
595	1 0	2 38 667			366	5 800,05
602	1 0	2 985			366	104,45
39 652						5 904,50
Luhov u Mímoně						
392	1 0	2 13 092			366	1 558,21
392	9 0	2 49 059			366	7 358,85
392	16 0	2 13 209			366	1 572,14
392	27 0	2 2 380			366	283,27
392	29 0	2 337			366	40,11
392	32 0	2 102			366	12,14
392	33 0	2 472			366	56,18
78 651						10 880,90
Markvartice v Podještědí						
1 251	2 0	2 235			366	23,16
1 252	0 0	2 1 836			366	220,32
1 253	0 0	2 26 283			366	3 153,96
1 268	0 0	2 13 674			366	1 640,88
1 269	1 0	2 28 916			366	3 469,92
1 269	2 0	2 8			366	0,79
1 452	2 0	2 1 511			366	181,32
1 453	0 0	2 549			366	54,11
73 012						8 744,46
Obora v Podbezdězí						
142	1 0	2 357 783			366	53 667,45
160	10 0	2 1 046			366	0,00
192	0 0	2 1 396			366	207,31
201	0 0	2 17 555			366	2 606,92
202	0 0	2 20 563			366	3 084,45
204	0 0	2 6 124			366	909,41

Výpočet nájmu pro smlouvu č. 401N04/39

Datum tisku: 4.11.2015

Spočítáno ke dni: 1.11.2016

Parcela / Díl	Skup.	Výměra [m2]	Datum přidání	Datum vydání	Počet dní	Nájem
Stávající parcely						
Obora v Podbezdězí						
205 0 0	2	7 903			366	1 173,60
206 0 0	2	408			366	60,59
207 0 0	2	155			366	23,02
208 0 0	2	1 618			366	240,27
683 0 0	2	325			366	48,26
414 876						62 021,28
Okna v Podbezdězí						
372 0 0	2	589			366	97,96
373 0 0	2	2 302			366	382,87
375 0 0	2	2 723			366	452,89
376 0 0	2	397			366	66,03
6 011						999,75
Píhel						
1 040 3 0	2	2 662			366	399,30
2 662						399,30
Stráž pod Ralskem						
578 0 0	2	1 049			366	88,62
614 0 0	2	7 119			366	601,41
8 168						690,03
Stvolínky						
305 0 0	2	984			366	0,00
307 1 0	2	5 825			366	0,00
331 0 0	2	1 511			366	0,00
332 0 0	2	1 417			366	0,00
333 0 0	2	937			366	0,00
334 0 0	2	21 973			366	0,00
337 0 0	2	4 668			366	0,00
338 0 0	2	88 581			366	0,00
339 0 0	2	543			366	0,00
340 0 0	2	34			366	0,00
341 0 0	2	1 420			366	0,00
345 0 0	2	792			366	0,00
348 0 0	2	238			366	0,00
350 0 0	2	1 759			366	0,00
351 0 0	2	93			366	0,00
352 0 0	2	2 170			366	0,00
353 0 0	2	1 486			366	0,00
356 0 0	2	18 897			366	0,00
358 0 0	2	2 209			366	0,00
393 0 0	2	487 016			366	0,00
403 0 0	2	2 315			366	0,00
422 1 0	2	577			366	0,00
422 3 0	2	746			366	0,00
694 0 0	2	5 013			366	751,95
695 0 0	2	326			366	30,41
780 0 0	2	654			366	0,00

Výpočet nájmu pro smlouvu č. 401N04/39

Datum tisku: 4.11.2015

Spočítáno ke dni: 1.11.2016

Parcela /	Díl	Skup.	Výměra [m2]	Datum přidání	Datum vydání	Počet dní	Nájem	
Stávající parcely								
Stvolínky								
789	1	0	2	566		366	0,00	
789	3	0	2	209		366	0,00	
795	0	0	2	991		366	0,00	
797	0	0	2	3 997		366	0,00	
799	1	0	2	2 128		366	0,00	
799	2	0	2	2 064		366	0,00	
800	1	0	2	483		366	0,00	
800	2	0	2	1 154		366	0,00	
801	0	0	2	2 156		366	0,00	
802	0	0	2	268		366	0,00	
803	0	0	2	28 856		366	0,00	
870	0	0	2	22 565		366	0,00	
717 621							782,36	
Velký Valtinov								
419	1	0	2	79 294		366	11 894,10	
605	0	0	2	282		366	30,15	
606	1	0	2	13 806		366	2 070,90	
607	0	0	2	9 225		366	986,34	
704	0	0	2	3 847		366	411,32	
705	1	0	2	16 857		366	2 528,55	
705	2	0	2	424		366	45,33	
706	0	0	2	371		366	39,67	
707	1	0	2	2 143		366	229,13	
718	1	0	2	62 379		366	9 356,85	
188 628							27 592,34	
Volfartice								
1 027	0	0	2	31 014		366	3 721,68	
31 014							3 721,68	
Zahrádky u České Lípy								
711	0	0	2	163 675		366	24 551,25	
713	0	0	2	191		366	27,40	
714	0	0	2	11 054		366	1 585,59	
833	0	0	2	996		366	142,87	
175 916							26 307,11	
Zákupy								
2 469	0	0	2	1 029		366	113,64	
2 470	0	0	2	29 153		366	3 498,36	
2 471	0	0	2	7 248		366	800,47	
37 430							4 412,47	
3 264 649							369 754,23	
Vydané parcely								
Stvolínky								
1 315	0	0	2	59 880	1.10.2015	1.10.2015	-31	-648,28
59 880							-648,2	

Výpočet nájmu pro smlouvu č. 401N04/39

Datum tisku: 4.11.2015

Spočítáno ke dni: 1.11.2016

Parcela / Díl	Skup.	Výměra [m ²]	Datum přidání	Datum vydání	Počet dní	Nájem
59 880						-648,28
Stávající parcely						
Doksy u Máchova jezera						
3 612	0 0	2	24 874	1.10.2015	366	3 731,10
4 098	0 0	2	1 773	1.10.2015	366	265,95
4 100	0 0	2	794	1.10.2015	366	119,10
4 109	0 0	2	11 221	1.10.2015	366	1 683,15
38 662						5 799,30
Horní Libchava						
1 118	0 0	2	963	1.4.2004	366	103,81
963						103,81
Jablonné v Podještědí						
437	3 0	2	1 064	1.8.2008	366	98,31
438	2 0	2	453	1.8.2008	366	41,86
477	3 0	2	223	1.8.2008	366	20,61
477	4 0	2	145	1.8.2008	366	13,40
1 372	0 0	2	108	1.8.2008	366	9,98
1 993						184,16
Markvartice v Podještědí						
838	2 0	2	2 450	1.8.2008	366	294,00
840	2 0	2	560	1.8.2008	366	67,20
3 010						361,20
Obora v Podbezdězí						
151	1 0	3	31 485	1.4.2004	366	4 675,52
160	10 0	3	595	1.4.2004	366	112,97
32 080						4 788,49
Okna v Podbezdězí						
371	0 1	5	6 128	1.4.2004	366	1 019,21
378	1 0	2	2 966	8.2.2006	366	493,31
9 094						1 512,52
Pihel						
1 039	1 0	2	48 277	1.4.2004	366	7 241,55
1 043	3 0	2	386	1.4.2004	366	36,60
48 663						7 278,15
Stráž pod Ralskem						
599	1 0	2	2 871	1.4.2004	366	242,54
2 871						242,54
Stvolínky						
298	0 0	2	184	1.8.2008	366	0,00
760	1 0	2	57 427	1.4.2004	366	0,00
760	4 0	2	14 829	1.4.2004	366	0,00
760	8 0	2	966	1.4.2004	366	0,00
761	1 0	2	6 711	1.4.2004	366	0,00
761	2 0	2	203	1.4.2004	366	0,00

Pa

Datum tisku: 4.11.2015

Výpočet nájmu pro smlouvu č. 401N04/39

Spočítáno ke dni: 1.11.2016

Parcela / Díl	Skup.	Výměra [m2]	Datum přidání	Datum vydání	Počet dní	Nájem
Stávající parcely						
Stvolínky						
794	1 0					
794	3 0	2				
796	1 0	2	179	1.4.2004	366	0,00
807	1 0	2	1 475	1.4.2004	366	0,00
807	6 0	2	12 873	1.4.2004	366	0,00
807	8 0	2	14 914	1.4.2004	366	0,00
807	10 0	2	42 255	1.4.2004	366	0,00
1 315	0 0	2	2 622	1.4.2004	366	0,00
1 315	0 0	2	55	1.4.2004	366	0,00
1 348	0 0	2	2 315	1.4.2004	366	0,00
1 510	0 0	2	62 195	1.10.2015	366	0,00
1 513	0 0	2	4 145	1.10.2015	366	0,00
1 514	0 0	2	43 272	1.10.2015	366	0,00
1 523	0 0	2	2 820	1.10.2015	366	295,90
1 524	0 0	2	10 689	1.10.2015	366	0,00
1 532	0 0	2	100 447	1.10.2015	366	529,81
1 533	0 0	2	1 485	1.10.2015	366	6 490,80
1 534	0 0	2	899	1.10.2015	366	423,00
1 535	0 0	2	1 168	1.10.2015	366	1 603,35
		2	10 574	1.10.2015	366	15 067,05
		2	53 977	1.10.2015	366	222,75
		448 679			366	134,85
					366	149,29
					366	1 586,10
					366	8 096,55
						34 599,45
Valtinov						
419	10 0	2	1 869	1.4.2004	366	199,83
719	3 0	2	16 900	1.4.2004	366	1 806,95
719	5 0	2	509	1.4.2004	366	54,42
		19 278				
					366	2 061,20
					366	43,73
					366	43,73
		396		1.5.2004		
					366	56 974,55
		605 689				
						426 080,50
		3 930 218				



Informace o pozemku

Parcelní číslo: 1315
 Obec: Stvolínky [562114]
 Katastrální území: Stvolínky [758655]
 Číslo LV: 10002
 Výměra [m²]: 62195
 Typ parcely: Parcela katastru nemovitostí
 Mapový list: DKM
 Určení výměry: Ze souřadnic v S-JTSK
 Druh pozemku: trvalý travní porost

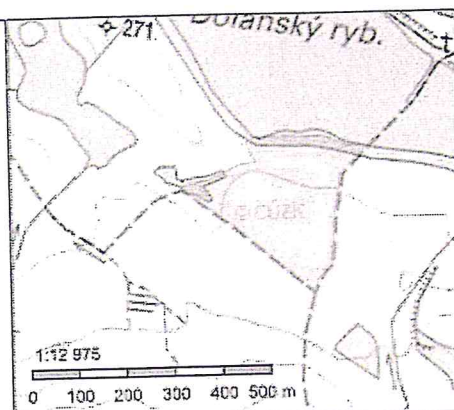

Vlastníci, jiní oprávnění

Vlastnické právo	Podíl
Česká republika,	Podíl
Příslušnost hospodařit s majetkem státu	
Státní pozemkový úřad, Husinecká 1024/11a, Žižkov, 13000 Praha 3	

Způsob ochrany nemovitosti

Název
zemědělský půdní fond

Seznam BPEJ

BPEJ	Výměra
<u>55411</u>	62156
<u>57201</u>	39

Omezení vlastnického práva

Nejsou evidována žádná omezení.

Jiné zápisy

Nejsou evidovány žádné jiné zápisy.

Nemovitost je v územním obvodu, kde státní správu katastru nemovitostí ČR vykonává Katastrální úřad pro Liberecký kraj, Katastrální pracoviště Česká Lípa.

Zobrazené údaje mají informativní charakter. Platnost k 04.11.2015 12:00:02.

© 2004 - 2015 Český úřad zeměměřičký a katastrální, Pod sídlištěm 1800/9, Kobyliisy, 18211 Praha 8
 Podání určená katastrálním úřadům a pracovištím zasílejte přímo na jejich e-mail adresu.

Verze aplikace: 5.2.0 build 1

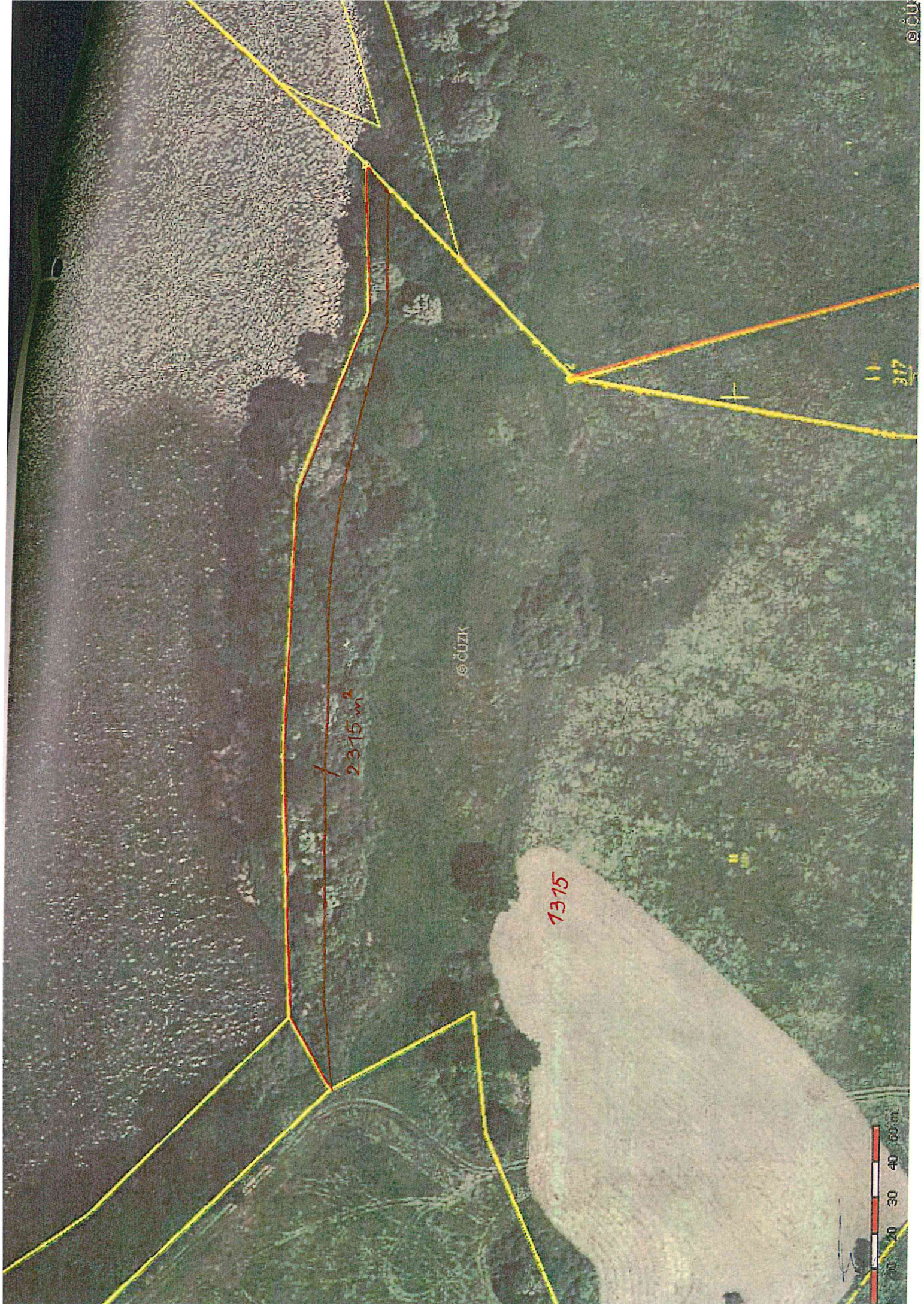

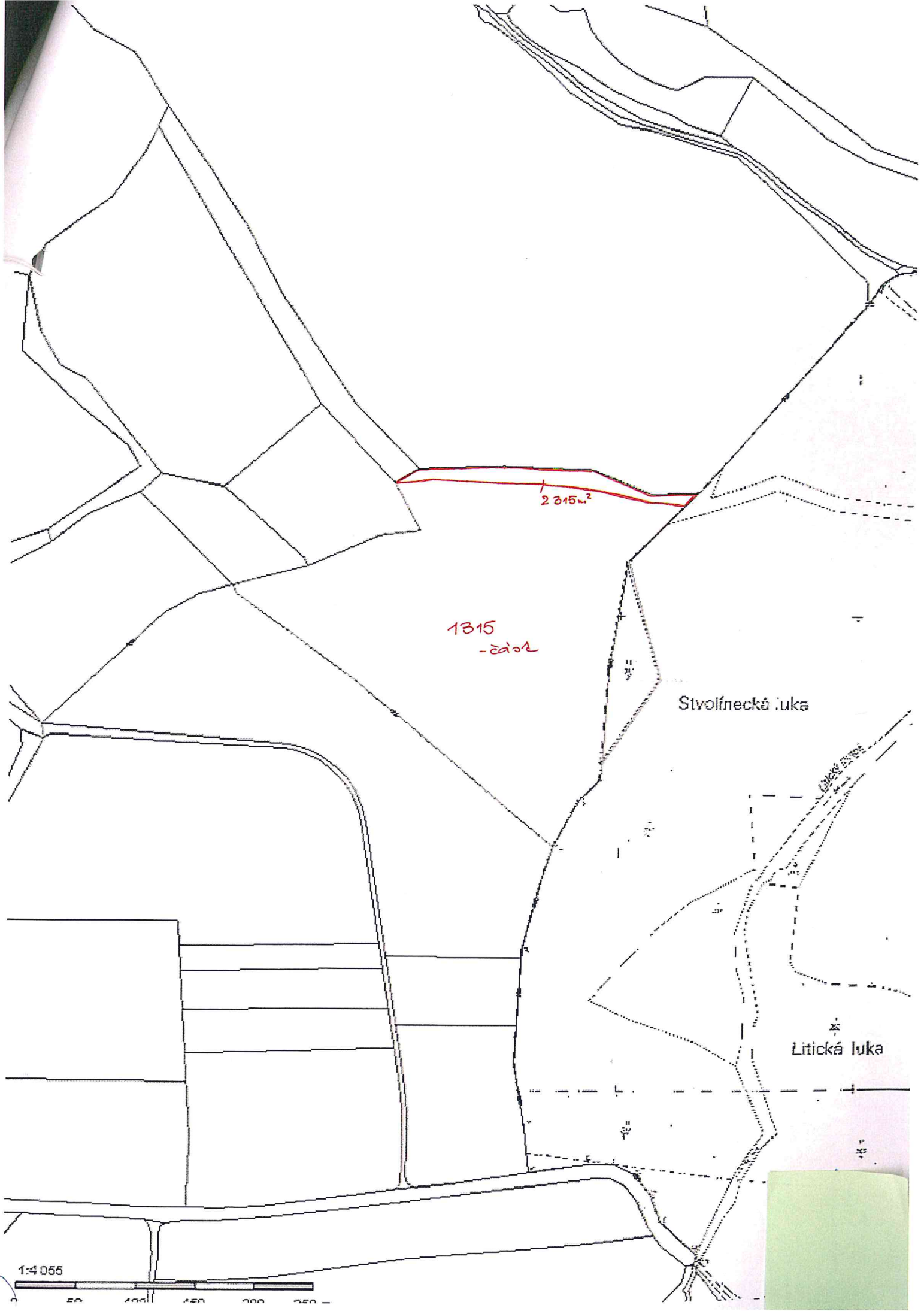

1:4055

