

## REKAPITULACE STAVBY

Kód: 2021/038

**Stavba:** Dopravní terminál Soběslav, odstranění přístavby a stavební úpravy výpravní budovy

KSO: CC-CZ:  
Místo: Datum: 30. 7. 2021

Zadavatel: IČ:  
Město Soběslav DIČ:

Uchazeč: IČ: 450 21 309  
Stavební firma Spilka a Říha s.r.o. Soběslav DIČ: CZ 45021309

Projektant: IČ:  
ota-atelier.cz DIČ:

Zpracovatel: IČ:  
Budgets4U DIČ:

Poznámka:  
Soupis prací je sestaven s využitím Cenové soustavy URS. Položky, které pochází z této cenové soustavy, jsou ve sloupci 'Cenová soustava' označeny popisem 'CS ÚRS' a úrovní příslušného kalendářního pololetí. Veškeré další informace vymezení popis a podmínky použití těchto položek z Cenové soustavy, které nejsou uvedeny přímo v soupisu prací, jsou neomezeně dále k dispozici na webu podminkv.urs.cz.

**Cena bez DPH** **14 980 000,15**

	Sazba daně	Základ daně	Výše daně
DPH základní	21,00%	<b>14 980 000,15</b>	<b>3 145 800,03</b>
DPH snížená	15,00%	<b>0,00</b>	<b>0,00</b>

**Cena s DPH** **v CZK** **18 125 800,18**

Ladislav Spilka  
Digitálně podepsal  
Ladislav Spilka  
Datum: 2021.10.05  
06:47:51 +02'00'

# REKAPITULACE OBJEKTŮ STAVBY A SOUPISŮ PRACÍ

Kód: 2021/038

**Stavba:** Dopravní terminál Soběslav, odstranění přístavby a stavební úpravy výpravní budovy

Místo: Datum: 30. 7. 2021

Zadavatel: Město Soběslav Projektant: ota-atelier.cz

Uchazeč: Stavební firma Spilka a Říha s.r.o. Soběslav Zpracovatel: Budgets4U

Kód	Popis	Cena bez DPH [CZK]	Cena s DPH [CZK]	Typ
<b>Náklady stavby celkem</b>		<b>14 980 000,15</b>	<b>18 125 800,18</b>	
2021/038/ a	Bourací práce	2 015 329,57	2 438 548,78	STA
2021/038/ b	Stavební a konstrukční část	8 707 330,67	10 535 870,11	STA
2021/038/ c	VRN - stavební část	235 000,00	284 350,00	STA
2021/038/ d	VZT	140 699,65	170 246,58	STA
2021/038/ e	Silnoproud	1 365 212,42	1 651 907,03	STA
2021/038/f	Přípojka kanalizace	105 247,02	127 348,89	STA
2021/038/ g	Přípojka vodovodu	107 169,43	129 675,01	STA
2021/038/ h	Zdravotně technické instalace, plynová zařízení	1 393 196,36	1 685 767,60	STA
2021/038/i	Vytápění	910 815,03	1 102 086,19	STA

# KRYCÍ LIST SOUPISU PRACÍ

Stavba:

Dopravní terminál Soběslav, odstranění přístavby a stavební úpravy výpravní budovy

Objekt:

**2021/038/a - Bourací práce**

KSO:

Místo:

Zadavatel:

Město Soběslav

Uchazeč:

Stavební firma Spilka a Říha s.r.o. Soběslav

Projektant:

ota-atelier.cz

Zpracovatel:

Budgets4U

Poznámka:

CC-CZ:

Datum:

30. 7. 2021

IČ:

DIČ:

IČ:

450 21 309

DIČ:

CZ 45021309

IČ:

DIČ:

IČ:

DIČ:

---

**Cena bez DPH**

**2 015 329,57**

	Základ daně	Sazba daně	Výše daně
DPH základní	2 015 329,57	21,00%	423 219,21
DPH snížená	0,00	15,00%	0,00

---

**Cena s DPH**

**v CZK**

**2 438 548,78**

# REKAPITULACE ČLENĚNÍ SOUPISU PRACÍ

Stavba:

Dopravní terminál Soběslav, odstranění přístavby a stavební úpravy výpravní budovy

Objekt:

**2021/038/a - Bourací práce**

Místo:

Datum: 30. 7. 2021

Zadavatel: Město Soběslav

Projektant: ota-atelier.cz

Uchazeč: Stavební firma Spilka a Říha s.r.o. Soběslav

Zpracovatel: Budgets4U

Kód dílu - Popis

Cena celkem [CZK]

## Náklady stavby celkem

**2 015 329,57**

### HSV - Práce a dodávky HSV

**1 867 635,91**

1 - Zemní práce

98 940,65

9 - Ostatní konstrukce a práce, bourání

412 011,08

997 - Přesun sutě

1 356 684,18

### PSV - Práce a dodávky PSV

**147 693,66**

711 - Izolace proti vodě, vlhkosti a plynům

4 673,68

725 - Zdravotechnika - zařizovací předměty

3 892,00

731 - Ústřední vytápění - kotelny

2 500,00

761 - Konstrukce prosvětlovací

4 760,00

762 - Konstrukce tesařské

60 544,81

764 - Konstrukce klempířské

16 151,00

766 - Konstrukce truhlářské

211,00

767 - Konstrukce zámečnické

2 400,00

771 - Podlahy z dlaždic

15 761,71

775 - Podlahy skládané

12 261,65

776 - Podlahy povlakové

24 537,81

# SOUPIS PRACÍ

Stavba:

Dopravní terminál Soběslav, odstranění přístavby a stavební úpravy výpravní budovy

Objekt:

2021/038/a - Bourací práce

Místo:

Datum: 30. 7. 2021

Zadavatel:

Město Soběslav

Projektant: ota-atelier.cz

Uchazeč:

Stavební firma Spilka a Říha s.r.o. Soběslav

Zpracovatel: Budgets4U

PČ	Typ	Kód	Popis	MJ	Množství	J.cena [CZK]	Cena celkem [CZK]	Cenová soustava
----	-----	-----	-------	----	----------	--------------	-------------------	-----------------

## Náklady soupisu celkem

2 015 329,57

D HSV

Práce a dodávky HSV

1 867 635,91

D 1

Zemní práce

98 940,65

1	K	113106132	Rozebrání dlažeb komunikací pro pěší s přemístěním hmot na skládku na vzdálenost do 3 m nebo s naložením na dopravní prostředek s ložem z kameniva nebo živice a s jakoukoliv výplní spár strojně plochy jednotlivě do 50 m2 z betonových, kameninových nebo dlaždic, desek nebo tvarovek	m2	328,000			
		Online PSC	<a href="https://podminky.urs.cz/item/CS_URS_2021_02/113106132">https://podminky.urs.cz/item/CS_URS_2021_02/113106132</a>					
		VV	Dlažba do šterkopiskového lože					
		VV	Vnější zpevněné plochy					
		VV	705-456			249,000		
		VV	Dlažba do cementu					
		VV	Nástupiště					
		VV	79			79,000		
		VV	Součet			328,000		
2	K	113107212	Odstranění podkladů nebo krytů strojně plochy jednotlivě přes 200 m2 s přemístěním hmot na skládku na vzdálenost do 20 m nebo s naložením na dopravní prostředek z kameniva těženého, o tl. vrstvy přes 100 do 200 mm	m2	328,000			
		Online PSC	<a href="https://podminky.urs.cz/item/CS_URS_2021_02/113107212">https://podminky.urs.cz/item/CS_URS_2021_02/113107212</a>					
		VV	Dlažba do šterkopiskového lože					
		VV	Vnější zpevněné plochy					
		VV	705-456			249,000		
		VV	Dlažba do cementu					
		VV	Nástupiště					
		VV	79			79,000		
		VV	Součet			328,000		
3	K	113107335	Odstranění podkladů nebo krytů strojně plochy jednotlivě do 50 m2 s přemístěním hmot na skládku na vzdálenost do 3 m nebo s naložením na dopravní prostředek z betonu vyztuženého sítěmi, o tl. vrstvy do 100 mm	m2	79,000			
		Online PSC	<a href="https://podminky.urs.cz/item/CS_URS_2021_02/113107335">https://podminky.urs.cz/item/CS_URS_2021_02/113107335</a>					
		VV	Nástupiště					
		VV	79			79,000		
		VV	Součet			79,000		
4	K	113107338	Odstranění podkladů nebo krytů strojně plochy jednotlivě do 50 m2 s přemístěním hmot na skládku na vzdálenost do 3 m nebo s naložením na dopravní prostředek z betonu vyztuženého sítěmi, o tl. vrstvy přes 300 do 400 mm	m2	43,000			
		Online PSC	<a href="https://podminky.urs.cz/item/CS_URS_2021_02/113107338">https://podminky.urs.cz/item/CS_URS_2021_02/113107338</a>					
		VV	1.NP - rampa u garáže					
		VV	28			28,000		
		VV	Zvýšená podesta					
		VV	15			15,000		
		VV	Součet			43,000		
5	K	113202111	Vytrhání obrub s vybouráním lože, s přemístěním hmot na skládku na vzdálenost do 3 m nebo s naložením na dopravní prostředek z krajníků nebo obrubníků stojatých	m	118,000			
		Online PSC	<a href="https://podminky.urs.cz/item/CS_URS_2021_02/113202111">https://podminky.urs.cz/item/CS_URS_2021_02/113202111</a>					
		VV	Vnější zpevněné plochy					
		VV	118			118,000		
		VV	Součet			118,000		
6	K	131251100	Hloubení nezapažených jam a zářezů strojně s urovnáním dna do předepsaného profilu a spádu v hornině třídy těžitelnosti I skupiny 3 do 20 m3	m3	4,000			
		Online PSC	<a href="https://podminky.urs.cz/item/CS_URS_2021_02/131251100">https://podminky.urs.cz/item/CS_URS_2021_02/131251100</a>					
		VV	Osazení stromu					
		VV	2*2*1			4,000		
		VV	Součet			4,000		
7	K	174151101	Zásyp spaninou z jakékoliv horniny strojně s uložením výkopku ve vrstvách se zhuštěním jam, šachet, rýh nebo kolem objektů v těchto vykopávkách	m3	26,058			
		Online PSC	<a href="https://podminky.urs.cz/item/CS_URS_2021_02/174151101">https://podminky.urs.cz/item/CS_URS_2021_02/174151101</a>					
		VV	Osazení stromu					
		VV	1,5*1,5*1			2,250		
		VV	Základové kce po přístavbu					
		VV	(4,5+13+4,1*2+6,2*2+6,9+4,6)*0,8*0,6			23,808		
		VV	Součet			26,058		

PČ	Typ	Kód	Popis	MJ	Množství	J.cena [CZK]	Cena celkem [CZK]	Cenová soustava
D	9		Ostatní konstrukce a práce, bourání				412 011,08	
8	K	961055111	Bourání základů z betonu železového	m3	23,808			
		Online PSC	<a href="https://podminky.urs.cz/item/CS_URS_2021_02/961055111">https://podminky.urs.cz/item/CS_URS_2021_02/961055111</a>					
		VV	Základy přístavby - hl. 800 mm, š. 600 mm			23,808		
		VV	(4,5+13+4,1*2+6,2*2+6,9+4,6)*0,8*0,6			23,808		
		VV	Součet					
9	K	962031133	Bourání příček z cihel, tvárnic nebo příčkových z cihel pálených, plných nebo dutých na maltu vápennou nebo vápenocementovou, tl. do 150 mm	m2	196,298			
		Online PSC	<a href="https://podminky.urs.cz/item/CS_URS_2021_02/962031133">https://podminky.urs.cz/item/CS_URS_2021_02/962031133</a>					
		VV	1.NP - hlavní budova					
		VV	(1,16+1,227+1,35+1,22)*2,1-			54,073		
		VV	0,8*2*4+(3,2+0,61+1,3+4,69+4,01+1,3)*3,3-0,6*2+1,5*2-0,8*2					
		VV	1.NP - přístavba					
		VV	(1,2+1,62+1,2+2,6+1,1*3+3+1,3*3+3)*3,85-0,6*2*6			69,107		
		VV	2.NP					
		VV	(1,227+1,21+1,28+1,28)*2,1-			73,118		
		VV	0,8*2*2+(4,7*2+2,94+1,8+3,8+1,71*2)*3,4-0,8*2*2-0,6*2*3					
		VV	Součet			196,298		
10	K	962032231	Bourání zdíva nadzákladového z cihel nebo tvárnic z cihel pálených nebo vápenopískových, na maltu vápennou nebo vápenocementovou, objemu přes 1 m3	m3	75,831			
		Online PSC	<a href="https://podminky.urs.cz/item/CS_URS_2021_02/962032231">https://podminky.urs.cz/item/CS_URS_2021_02/962032231</a>					
		VV	1.NP - parapety - hlavní budova					
		VV	1,211*0,655*0,9+1,27*0,71*0,9			1,525		
		VV	1.NP - zdi - hlavní budova					
		VV	4,72*3,3*0,2			3,115		
		VV	1.NP - přístavba					
		VV	4,1*3,85*0,36-1,2*1,5*0,36+(5+4,15)*3,85*0,33-3,1*2,5*0,33-			26,343		
		VV	0,8*2*0,33+7,8*3,85*0,34-0,6*2*0,34-					
		VV	0,8*2*0,34*2+4,1*3,85*0,35-1,6*1,5*0,35-0,9*2*0,35					
		VV	+6,2*3,85*0,52-1,2*1,5*0,52+7,3*3,85*0,54-			41,972		
		VV	0,89*1,5*0,54*2+5,65*3,85*0,48-					
		VV	1,2*1,5*0,48+0,91*3,85*0,18+4,6*3,85*0,37					
		VV	2.NP					
		VV	4,7*3,4*0,2-0,8*2*0,2			2,876		
		VV	Součet			75,831		
11	K	962042321	Bourání zdíva z betonu prostého nadzákladového objemu přes 1 m3	m3	1,075			
		Online PSC	<a href="https://podminky.urs.cz/item/CS_URS_2021_02/962042321">https://podminky.urs.cz/item/CS_URS_2021_02/962042321</a>					
		VV	1.NP - Opěrná zeď					
		VV	8,6*0,5*0,25			1,075		
		VV	Součet			1,075		
12	K	965031131	Bourání podlah z cihel bez podkladního lože, s jakoukoliv výplní spár kladených naplocho, plochy přes 1 m2	m2	18,921			
		Online PSC	<a href="https://podminky.urs.cz/item/CS_URS_2021_02/965031131">https://podminky.urs.cz/item/CS_URS_2021_02/965031131</a>					
		VV	Drážky pro odvětrávací kanálky					
		VV	(4,7*3+17,9+9+5,2*2+14+20+4,7)*0,21			18,921		
		VV	Součet			18,921		
13	K	965043341	Bourání mazanin betonových s potěrem nebo teracem tl. do 100 mm, plochy přes 4 m2	m3	26,907			
		Online PSC	<a href="https://podminky.urs.cz/item/CS_URS_2021_02/965043341">https://podminky.urs.cz/item/CS_URS_2021_02/965043341</a>					
		VV	Betonová roznášecí vrstva, tl. 80 mm					
		VV	M.č. 115 - úschovna zavazadel					
		VV	13,97*0,08			1,118		
		VV	M.č. 116 - sprcha					
		VV	1,67*0,08			0,134		
		VV	M.č. 117 - WC muži					
		VV	14,48*0,08			1,158		
		VV	M.č. 118 - kabinka					
		VV	0,94*0,08			0,075		
		VV	M.č. 119 - kabinka					
		VV	0,94*0,08			0,075		
		VV	M.č. 120 - kabinka					
		VV	0,94*0,08			0,075		
		VV	M.č. 121 - WC ženy					
		VV	12,44*0,08			0,995		
		VV	M.č. 122 - kabinka					
		VV	1,05*0,08			0,084		
		VV	M.č. 123 - kabinka					
		VV	1,05*0,08			0,084		
		VV	M.č. 124 - kabinka					
		VV	1,05*0,08			0,084		
		VV	Mezisoučet			3,882		
		VV	Betonová roznášecí vrstva, tl. 100 mm					
		VV	M.č. 114 - garáž					
		VV	23,7*0,1			2,370		
		VV	Mezisoučet			2,370		
		VV	Betonová roznášecí vrstva, tl. 50 mm					
		VV	M.č. 101 - čekárna					
		VV	41,83*0,05			2,092		
		VV	M.č. 107 - WC ČD					
		VV	1,91*0,05			0,096		
		VV	M.č. 108 - kotelna					
		VV	14,62*0,05			0,731		
		VV	M.č. 102 - pokladny ČD					
		VV	15,75*0,05			0,788		
		VV	M.č. 103 - denní místnost ČD					
		VV	18,97*0,05			0,949		
		VV	M.č. 104 - sklad ČD					
		VV	19,12*0,05			0,956		

PČ	Typ	Kód	Popis	MJ	Množství	J.cena [CZK]	Cena celkem [CZK]	Cenová soustava
VV			M.č. 105 - kuchyňka					
VV			11,07*0,05		0,554			
VV			M.č. 106 - chodba					
VV			1,78*0,05		0,089			
VV			M.č. 109 - sklad					
VV			14,46*0,05		0,723			
VV			M.č. 110 - sklad					
VV			22,32*0,05		1,116			
VV			M.č. 111 - sklad					
VV			13,97*0,05		0,699			
VV			M.č. 112 - chodba					
VV			9,21*2*0,05		0,921			
VV			Mezisoučet				9,714	
VV			Podkladní beton, tl. 80 mm s kari sítěmi					
VV			M.č. 115 - úschovna zavazadel					
VV			13,97*0,08		1,118			
VV			M.č. 116 - sprcha					
VV			1,67*0,08		0,134			
VV			M.č. 117 - WC muži					
VV			14,48*0,08		1,158			
VV			M.č. 118 - kabinka					
VV			0,94*0,08		0,075			
VV			M.č. 119 - kabinka					
VV			0,94*0,08		0,075			
VV			M.č. 120 - kabinka					
VV			0,94*0,08		0,075			
VV			M.č. 121 - WC ženy					
VV			12,44*0,08		0,995			
VV			M.č. 122 - kabinka					
VV			1,05*0,08		0,084			
VV			M.č. 123 - kabinka					
VV			1,05*0,08		0,084			
VV			M.č. 124 - kabinka					
VV			1,05*0,08		0,084			
VV			Mezisoučet				3,882	
VV			Podkladní beton, tl. 50 mm					
VV			M.č. 114 - garáž					
VV			23,7*0,05		1,185			
VV			Mezisoučet				1,185	
VV			Betonová roznášecí vrstva, tl. 50 mm s kari					
VV			M.č. 102 - pokladny ČD					
VV			15,75*0,05		0,788			
VV			M.č. 103 - denní místnost ČD					
VV			18,97*0,05		0,949			
VV			M.č. 104 - sklad ČD					
VV			19,12*0,05		0,956			
VV			M.č. 105 - kuchyňka					
VV			11,07*0,05		0,554			
VV			M.č. 106 - chodba					
VV			1,78*0,05		0,089			
VV			M.č. 109 - sklad					
VV			14,46*0,05		0,723			
VV			M.č. 110 - sklad					
VV			22,32*0,05		1,116			
VV			M.č. 111 - sklad					
VV			13,97*0,05		0,699			
VV			Mezisoučet				5,874	
VV			Součet				26,907	
14	K	965049111	Bourání mazanin Příplatek k cenám za bourání mazanin betonových se svařovanou sítí, tl. do 100 mm	m3	10,941			



Online PSC

[https://podminky.urs.cz/item/CS\\_URS\\_2021\\_02/965049111](https://podminky.urs.cz/item/CS_URS_2021_02/965049111)

VV			Podkladní beton, tl. 80 mm s kari sítěmi					
VV			M.č. 115 - úschovna zavazadel					
VV			13,97*0,08		1,118			
VV			M.č. 116 - sprcha					
VV			1,67*0,08		0,134			
VV			M.č. 117 - WC muži					
VV			14,48*0,08		1,158			
VV			M.č. 118 - kabinka					
VV			0,94*0,08		0,075			
VV			M.č. 119 - kabinka					
VV			0,94*0,08		0,075			
VV			M.č. 120 - kabinka					
VV			0,94*0,08		0,075			
VV			M.č. 121 - WC ženy					
VV			12,44*0,08		0,995			
VV			M.č. 122 - kabinka					
VV			1,05*0,08		0,084			
VV			M.č. 123 - kabinka					
VV			1,05*0,08		0,084			
VV			M.č. 124 - kabinka					
VV			1,05*0,08		0,084			
VV			Mezisoučet				3,882	
VV			Podkladní beton, tl. 50 mm					
VV			M.č. 114 - garáž					
VV			23,7*0,05		1,185			
VV			Mezisoučet				1,185	
VV			Betonová roznášecí vrstva, tl. 50 mm s kari					
VV			M.č. 102 - pokladny ČD					
VV			15,75*0,05		0,788			
VV			M.č. 103 - denní místnost ČD					
VV			18,97*0,05		0,949			
VV			M.č. 104 - sklad ČD					
VV			19,12*0,05		0,956			
VV			M.č. 105 - kuchyňka					
VV			11,07*0,05		0,554			
VV			M.č. 106 - chodba					

PČ	Typ	Kód	Popis	MJ	Množství	J.cena [CZK]	Cena celkem [CZK]	Cenová soustava
			VV		1,78*0,05		0,089	
			VV		M.č. 109 - sklad			
			VV		14,46*0,05		0,723	
			VV		M.č. 110 - sklad			
			VV		22,32*0,05		1,116	
			VV		M.č. 111 - sklad			
			VV		13,97*0,05		0,699	
			VV		Mezisoučet		5,874	
			VV		Součet		10,941	
15	K	965082941	Odstranění násypu pod podlahami nebo ochranného násypu na střeších tl. přes 200 mm jakékoliv plochy	m3			42,298	
			Online PSC		<a href="https://podminky.urs.cz/item/CS_URS_2021_02/965082941">https://podminky.urs.cz/item/CS_URS_2021_02/965082941</a>			
			VV		M.č. 101 - čekárna			
			VV		41,83*0,35		14,641	
			VV		M.č. 107 - WC ČD			
			VV		1,91*0,36		0,688	
			VV		M.č. 108 - kotelna			
			VV		14,62*0,42		6,140	
			VV		M.č. 211 - kuchyň			
			VV		13,76*0,15		2,064	
			VV		M.č. 212 - pokoj			
			VV		16,19*0,15		2,429	
			VV		M.č. 213 - pokoj			
			VV		18,63*0,15		2,795	
			VV		M.č. 223 - pokoj			
			VV		24,42*0,15		3,663	
			VV		M.č. 224 - pokoj			
			VV		27,96*0,15		4,194	
			VV		M.č. 225 - pokoj			
			VV		18,97*0,15		2,846	
			VV		Drážky pro odvětrávací kanálky			
			VV		(4,7*3+17,9+9+5,2*2+14+20+4,7)*0,21*0,15		2,838	
			VV		Součet		42,298	
16	K	968062355	Vybourání dřevěných rámu oken s křídly, dveřních zárubní, vrat, stěn, ostění nebo obkladů rámu oken s křídly dvojitých, plochy do 2 m2	m2			10,210	
			Online PSC		<a href="https://podminky.urs.cz/item/CS_URS_2021_02/968062355">https://podminky.urs.cz/item/CS_URS_2021_02/968062355</a>			
			VV		1.NP			
			VV		0,89*1,5*2+1,16*1,5+1,2*1,5*3		9,810	
			VV		2.NP			
			VV		0,4*1		0,400	
			VV		Součet		10,210	
17	K	968062356	Vybourání dřevěných rámu oken s křídly, dveřních zárubní, vrat, stěn, ostění nebo obkladů rámu oken s křídly dvojitých, plochy do 4 m2	m2			54,470	
			Online PSC		<a href="https://podminky.urs.cz/item/CS_URS_2021_02/968062356">https://podminky.urs.cz/item/CS_URS_2021_02/968062356</a>			
			VV		1.NP			
			VV		1,04*2+1,05*2*2+1,18*2+1,115*2*2+1,1*2*2+1,2*2		19,900	
			VV		2.NP			
			VV		1,12*2+1,115*2+1,1*2*7+1,05*2*3+1,05*2*4		34,570	
			VV		Součet		54,470	
18	K	968062455	Vybourání dřevěných rámu oken s křídly, dveřních zárubní, vrat, stěn, ostění nebo obkladů dveřních zárubní, plochy do 2 m2	m2			51,000	
			Online PSC		<a href="https://podminky.urs.cz/item/CS_URS_2021_02/968062455">https://podminky.urs.cz/item/CS_URS_2021_02/968062455</a>			
			VV		1.NP			
			VV		0,6*2*8+0,8*2*10+0,9*2		27,400	
			VV		2.NP			
			VV		0,8*2*9+0,7*2*4+0,6*2*3		23,600	
			VV		Součet		51,000	
19	K	968062456	Vybourání dřevěných rámu oken s křídly, dveřních zárubní, vrat, stěn, ostění nebo obkladů dveřních zárubní, plochy přes 2 m2	m2			14,511	
			Online PSC		<a href="https://podminky.urs.cz/item/CS_URS_2021_02/968062456">https://podminky.urs.cz/item/CS_URS_2021_02/968062456</a>			
			VV		1.NP			
			VV		1,36*2,1*3+1,3*2,1+1,53*2,1		14,511	
			VV		Součet		14,511	
20	K	968072559	Vybourání kovových rámu oken s křídly, dveřních zárubní, vrat, stěn, ostění nebo obkladů vrat, mimo posuvných a skládacích, plochy přes 5 m2	m2			7,750	
			Online PSC		<a href="https://podminky.urs.cz/item/CS_URS_2021_02/968072559">https://podminky.urs.cz/item/CS_URS_2021_02/968072559</a>			
			VV		1.NP			
			VV		3,1*2,5		7,750	
			VV		Součet		7,750	
21	K	971033541	Vybourání otvorů ve zdivu základovém nebo nadzákladovém z cihel, tvárcí, příčkových z cihel pálených na maltu vápennou nebo vápenocementovou plochy do 1 m2, tl. do 300 mm	m3			0,200	
			Online PSC		<a href="https://podminky.urs.cz/item/CS_URS_2021_02/971033541">https://podminky.urs.cz/item/CS_URS_2021_02/971033541</a>			
			VV		1.NP - tl. Do 300 mm			
			VV		0,345*2*0,29		0,200	
			VV		Součet		0,200	
22	K	971033641	Vybourání otvorů ve zdivu základovém nebo nadzákladovém z cihel, tvárcí, příčkových z cihel pálených na maltu vápennou nebo vápenocementovou plochy do 4 m2, tl. do 300 mm	m3			3,044	
			Online PSC		<a href="https://podminky.urs.cz/item/CS_URS_2021_02/971033641">https://podminky.urs.cz/item/CS_URS_2021_02/971033641</a>			
			VV		Cihly z CPP, niky ve zdech			
			VV		1.NP			
			VV		0,9*1,5*0,15*4+0,4*0,5*0,25+0,8*0,8*0,25+0,6*0,8*0,3+0,6*1,6*0,3*2+0,6*0,8*0,2		1,836	
			VV		Mezisoučet		1,836	
			VV		1.NP - tl. Do 300 mm			

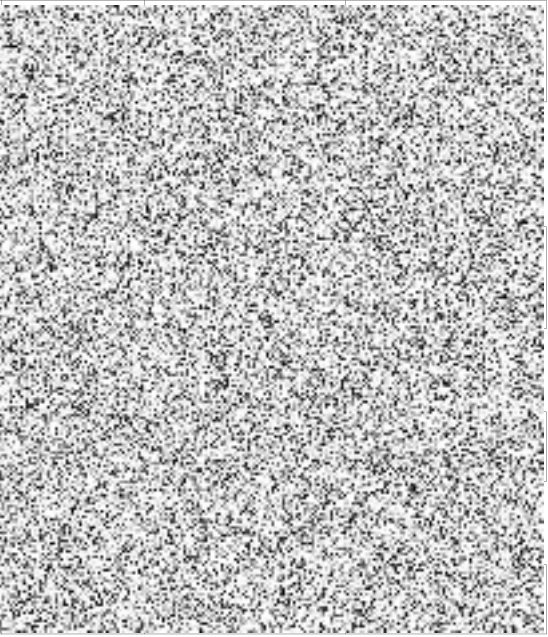
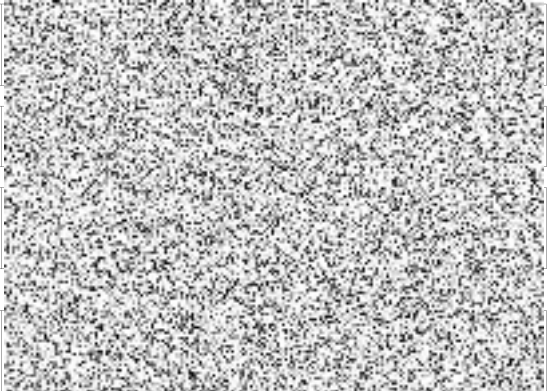

PČ	Typ	Kód	Popis	MJ	Množství	J.cena [CZK]	Cena celkem [CZK]	Cenová soustava	
			VV			1,19*2,09*0,26		0,647	
			VV			2.NP - tl. do 300 mm			
			VV			0,9*2,15*0,29		0,561	
			VV			Mezisoučet		1,208	
			VV			Součet		3,044	
23	K	971033651	Vybourání otvorů ve zdivu základovém nebo nadzákladovém z cihel, tvárnic, příčkových z cihel pálených na maltu vápennou nebo vápenocementovou plochy do 4 m2, tl. do 600 mm	m3	2,864				
			Online PSC			<a href="https://podminky.urs.cz/Item/CS_URS_2021_02/971033651">https://podminky.urs.cz/Item/CS_URS_2021_02/971033651</a>			
			VV			1.NP - tl. Do 450 mm			
			VV			1*2,4*0,441+1,105*2,4*0,36			2,013
			VV			2.NP - tl. do 450 mm			
			VV			0,9*2,15*0,44			0,851
			VV			Součet			2,864
24	K	971033681	Vybourání otvorů ve zdivu základovém nebo nadzákladovém z cihel, tvárnic, příčkových z cihel pálených na maltu vápennou nebo vápenocementovou plochy do 4 m2, tl. do 900 mm	m3	1,554				
			Online PSC			<a href="https://podminky.urs.cz/Item/CS_URS_2021_02/971033681">https://podminky.urs.cz/Item/CS_URS_2021_02/971033681</a>			
			VV			1.NP - tl. Do 900 mm			
			VV			1,18*2,09*0,63		1,554	
			VV			Součet		1,554	
25	K	978013191	Otlučení vápenných nebo vápenocementových omítek vnitřních ploch stěn s vyškrabáním spar, s očištěním zdiva, v rozsahu přes 50 do 100 %	m2	35,200				
			Online PSC			<a href="https://podminky.urs.cz/Item/CS_URS_2021_02/978013191">https://podminky.urs.cz/Item/CS_URS_2021_02/978013191</a>			
			VV			1.NP - okolo schodiště do 1 m výšky nad podlahou (8,9+7,6+7,7+3+8)*1		35,200	
			VV			Součet		35,200	
26	K	978059541	Odsekání obkladů stěn včetně otlučení podkladní omítky až na zdivo z obkládaček vnitřních, z jakýchkoliv materiálů, plochy přes 1 m2	m2	239,874				
			Online PSC			<a href="https://podminky.urs.cz/Item/CS_URS_2021_02/978059541">https://podminky.urs.cz/Item/CS_URS_2021_02/978059541</a>			
			VV			M.č. 107 - WC ČD			
			VV			5,6*2,1-0,6*2		10,560	
			VV			M.č. 116 - sprcha			
			VV			5,24*2,1-0,6*2,1		9,744	
			VV			M.č. 117 - WC muži			
			VV			21*2,1-0,8*2-0,6*2*3-1,2*1,5-0,89*1,5		35,765	
			VV			M.č. 118 - kabinka			
			VV			3,9*2,1-0,6*2		6,990	
			VV			M.č. 119 - kabinka			
			VV			3,9*2,1-0,6*2		6,990	
			VV			M.č. 120 - kabinka			
			VV			3,9*2,1-0,6*2		6,990	
			VV			M.č. 121 - WC ženy			
			VV			22,5*2,1-0,89*1,5-0,6*2*3-0,8*2-1,2*1,5		38,915	
			VV			M.č. 122 - kabinka			
			VV			4,3*2,1-0,6*2		7,830	
			VV			M.č. 123 - kabinka			
			VV			4,3*2,1-0,6*2		7,830	
			VV			M.č. 124 - kabinka			
			VV			4,3*2,1-0,6*2		7,830	
			VV			M.č. 202 - WC			
			VV			5*2,1-0,6*2		9,300	
			VV			M.č. 203 - WC			
			VV			5,1*2,1-0,6*2		9,510	
			VV			M.č. 204 - sklad			
			VV			9,2*2,1-0,6*2-1,15*2		15,820	
			VV			M.č. 205 - předsíň			
			VV			7,1*2,1-0,8*2*2		11,710	
			VV			M.č. 206 - koupelna			
			VV			12,6*2,1-0,8*2-1,05*2		22,760	
			VV			M.č. 222 - koupelna			
			VV			11,5*2,1-0,7*2-1,1*2		20,550	
			VV			M.č. 226 - WC			
			VV			5,8*2,1-0,7*2		10,780	
			VV			Součet		239,874	
D	997		Přesun sutě				1 356 684,18		
27	K	997013113	Vnitrostaveništní doprava suti a vybouraných hmot vodorovně do 50 m svise s použitím mechanizace pro budovy a haly výšky přes 9 do 12 m	t	704,771				
			Online PSC			<a href="https://podminky.urs.cz/Item/CS_URS_2021_02/997013113">https://podminky.urs.cz/Item/CS_URS_2021_02/997013113</a>			
28	K	997013501	Odvoz suti a vybouraných hmot na skládku nebo meziskládku se složením, na vzdálenost do 1 km	t	704,771				
			Online PSC			<a href="https://podminky.urs.cz/Item/CS_URS_2021_02/997013501">https://podminky.urs.cz/Item/CS_URS_2021_02/997013501</a>			
29	K	997013509	Odvoz suti a vybouraných hmot na skládku nebo meziskládku se složením, na vzdálenost Příplatek k ceně za každý další i započatý 1 km přes 1 km	t	16 914,504				
			Online PSC			<a href="https://podminky.urs.cz/Item/CS_URS_2021_02/997013509">https://podminky.urs.cz/Item/CS_URS_2021_02/997013509</a>			
			VV			704,771*24			16 914,504
30	K	997013631	Poplatek za uložení stavebního odpadu na skládce (skládkovně) směsného stavebního a demoličního zatříděného do Katalogu odpadů pod kódem 17 09 04	t	704,771				
			Online PSC			<a href="https://podminky.urs.cz/Item/CS_URS_2021_02/997013631">https://podminky.urs.cz/Item/CS_URS_2021_02/997013631</a>			
D	PSV		Práce a dodávky PSV				147 693,66		
D	711		izolace proti vodě, vlhkosti a plynům				4 673,68		

PČ	Typ	Kód	Popis	MJ	Množství	J.cena [CZK]	Cena celkem [CZK]	Cenová soustava
31	K	711131811	Odstranění izolace proti zemní vlhkosti na ploše vodorovné V	m2	198,880	23,50		
		Online PSC	<a href="https://podminky.urs.cz/item/CS_URS_2021_02/711131811">https://podminky.urs.cz/item/CS_URS_2021_02/711131811</a>					
	VV		M.č. 115 - úschovna zavazadel		13,97			
	VV		M.č. 116 - sprcha		1,67			
	VV		M.č. 117 - WC muži		14,48			
	VV		M.č. 118 - kabinka		0,94			
	VV		M.č. 119 - kabinka		0,94			
	VV		M.č. 120 - kabinka		0,94			
	VV		M.č. 121 - WC ženy		12,44			
	VV		M.č. 122 - kabinka		1,05			
	VV		M.č. 123 - kabinka		1,05			
	VV		M.č. 124 - kabinka		1,05			
	VV		M.č. 114 - garáž		23,7			
	VV		M.č. 102 - pokladny ČD		15,75			
	VV		M.č. 103 - denní místnost ČD		18,97			
	VV		M.č. 104 - sklad ČD		19,12			
	VV		M.č. 105 - kuchyňka		11,07			
	VV		M.č. 106 - chodba		1,78			
	VV		M.č. 109 - sklad		14,46			
	VV		M.č. 110 - sklad		22,32			
	VV		M.č. 111 - sklad		13,97			
	VV		M.č. 112 - chodba		9,21			
	VV		Součet		198,880			
D	725		Zdravotnicka - zařizovací předměty				3 892,00	
32	K	725110811	Demontáž klozetů splachovacích s nádrží nebo tlakovým splachovačem	soubor	7,000			
		Online PSC	<a href="https://podminky.urs.cz/item/CS_URS_2021_02/725110811">https://podminky.urs.cz/item/CS_URS_2021_02/725110811</a>					
33	K	725122813	Demontáž pisoárů s nádrží a 1 záchodkem	soubor	3,000			
		Online PSC	<a href="https://podminky.urs.cz/item/CS_URS_2021_02/725122813">https://podminky.urs.cz/item/CS_URS_2021_02/725122813</a>					
34	K	725210821	Demontáž umyvadel bez výtokových armatur umyvadel	soubor	10,000			
		Online PSC	<a href="https://podminky.urs.cz/item/CS_URS_2021_02/725210821">https://podminky.urs.cz/item/CS_URS_2021_02/725210821</a>					
35	K	725240811	Demontáž sprchových kabin a vaniček bez výtokových armatur kabin	soubor	1,000			
		Online PSC	<a href="https://podminky.urs.cz/item/CS_URS_2021_02/725240811">https://podminky.urs.cz/item/CS_URS_2021_02/725240811</a>					
D	731		Ústřední vytápění - kotelny					
36	K	731200815	Demontáž kotlů ocelových na tuhá paliva, o výkonu přes 25 do 40 kW	kus	1,000			
		Online PSC	<a href="https://podminky.urs.cz/item/CS_URS_2021_02/731200815">https://podminky.urs.cz/item/CS_URS_2021_02/731200815</a>					
37	K	7312008R1	Demontáž bojleru	kus	1,000			
D	761		Konstrukce prosvětlovací					
38	K	7616618R1	Demontáž sklepních světlíků (anglických dvorků) hloubky přes 1,00 m	kus	2,000			
D	762		Konstrukce tesařské					
39	K	762331822	Demontáž vázaných konstrukcí krovů k dalšímu použití sklonu do 60° z hranolů, hranolků, fošen, průřezové plochy přes 120 do 224 cm2	m	253,750			
		Online PSC	<a href="https://podminky.urs.cz/item/CS_URS_2021_02/762331822">https://podminky.urs.cz/item/CS_URS_2021_02/762331822</a>					
	VV		Dřevěné krokve 180/120 mm po 800 mm					
	VV		Přístavba		113*1,25			
	VV		Zastřešení nástupiště		90*1,25			
	VV		Součet		253,750			
40	K	762342812	Demontáž bednění a laťování laťování střeš sklону do 60° se všemi nadstřešními konstrukcemi, z latí průřezové plochy do 25 cm2 při osové vzdálenosti přes 0,22 do 0,50 m	m2	203,000			
		Online PSC	<a href="https://podminky.urs.cz/item/CS_URS_2021_02/762342812">https://podminky.urs.cz/item/CS_URS_2021_02/762342812</a>					
	VV		Přístavba		113			
	VV		Zastřešení nástupiště		90			
	VV		Součet		203,000			
41	K	762822830	Demontáž stropních trámů z hraněného řeziva, průřezové plochy přes 288 do 450 cm2	m	4,720			
		Online PSC	<a href="https://podminky.urs.cz/item/CS_URS_2021_02/762822830">https://podminky.urs.cz/item/CS_URS_2021_02/762822830</a>					
	VV		1.NP		4,72			
	VV		Součet		4,720			

PČ	Typ	Kód	Popis	MJ	Množství	J.cena [CZK]	Cena celkem [CZK]	Cenová soustava
42	K	762841812	Demontáž podbíjení obkladů stropů a střeš sklonu do 60° z hrubých prken tl. do 35 mm s omítkou	m2	218,060			
		Online PSC	<a href="https://podminky.urs.cz/item/CS_URS_2021_02/762841812">https://podminky.urs.cz/item/CS_URS_2021_02/762841812</a>					
		VV	Podhled nad 2.NP				218,060	
		VV	175,29+42,77				218,060	
		VV	Součet					
43	K	762841821	Demontáž podbíjení obkladů stropů a střeš sklonu do 60° z desek měkkých (minerálněvláknitých, dřevovláknitých apod.)	m2	113,000			
		Online PSC	<a href="https://podminky.urs.cz/item/CS_URS_2021_02/762841821">https://podminky.urs.cz/item/CS_URS_2021_02/762841821</a>					
		VV	Skladba střechy nad přístavbou - předpokládaná					
		VV	Přístavba					
		VV	113				113,000	
		VV	Součet				113,000	
	D	764	Konstrukce klempířské					
44	K	764001831	Demontáž klempířských konstrukcí krytiny z taškových tabulí do suti	m2	203,000			
		Online PSC	<a href="https://podminky.urs.cz/item/CS_URS_2021_02/764001831">https://podminky.urs.cz/item/CS_URS_2021_02/764001831</a>					
		VV	Skladba střechy nad přístavbou - předpokládaná					
		VV	Plechová krytina (trapezový plech)					
		VV	Přístavba					
		VV	113				113,000	
		VV	Zastřešení nástupiště					
		VV	90				90,000	
		VV	Součet				203,000	
45	K	764002851	Demontáž klempířských konstrukcí oplechování parapetů do suti	m	31,010			
		Online PSC	<a href="https://podminky.urs.cz/item/CS_URS_2021_02/764002851">https://podminky.urs.cz/item/CS_URS_2021_02/764002851</a>					
		VV	1,19*24+1,225*2				31,010	
		VV	Součet				31,010	
46	K	764004861	Demontáž klempířských konstrukcí svodu do suti	m	7,200			
		Online PSC	<a href="https://podminky.urs.cz/item/CS_URS_2021_02/764004861">https://podminky.urs.cz/item/CS_URS_2021_02/764004861</a>					
		VV	7,2				7,200	
		VV	Součet				7,200	
	D	766	Konstrukce truhlářské					
47	K	766825821	Demontáž nábytku vestavěného skříní dvoukřídlových	kus	1,000			
		Online PSC	<a href="https://podminky.urs.cz/item/CS_URS_2021_02/766825821">https://podminky.urs.cz/item/CS_URS_2021_02/766825821</a>					
	D	767	Konstrukce zámečnické					
48	K	7679967R1	Demotáž vývěsní tabule a stříšky vývěsní tabule	kpl	1,000			
49	K	7679967R2	Odstranění popelnic - ocel	kpl	1,000			
	D	771	Podlahy z dlaždic					
50	K	771473810	Demontáž soklíků z dlaždic keramických lepených rovných	m	82,300			
		Online PSC	<a href="https://podminky.urs.cz/item/CS_URS_2021_02/771473810">https://podminky.urs.cz/item/CS_URS_2021_02/771473810</a>					
		VV	Podlaha S04 - ker. Dlažba					
		VV	26,1+5+5+9,2+7,1+12,6+11,5+5,8				82,300	
		VV	Součet				82,300	
51	K	771553810	Demontáž podlah z dlaždic teracových lepených	m2	51,040			
		Online PSC	<a href="https://podminky.urs.cz/item/CS_URS_2021_02/771553810">https://podminky.urs.cz/item/CS_URS_2021_02/771553810</a>					
		VV	M.č. 101 - čekárna					
		VV	41,83				41,830	
		VV	M.č. 112 - chodba					
		VV	9,21				9,210	
		VV	Součet				51,040	
52	K	771573810	Demontáž podlah z dlaždic keramických lepených	m2	78,770			
		Online PSC	<a href="https://podminky.urs.cz/item/CS_URS_2021_02/771573810">https://podminky.urs.cz/item/CS_URS_2021_02/771573810</a>					
		VV	M.č. 116 - sprcha					
		VV	1,67				1,670	
		VV	M.č. 117 - WC muži					
		VV	14,48				14,480	
		VV	M.č. 118 - kabinka					
		VV	0,94				0,940	
		VV	M.č. 119 - kabinka					
		VV	0,94				0,940	
		VV	M.č. 120 - kabinka					
		VV	0,94				0,940	
		VV	M.č. 121 - WC ženy					
		VV	12,44				12,440	
		VV	M.č. 122 - kabinka					
		VV	1,05				1,050	
		VV	M.č. 123 - kabinka					
		VV	1,05				1,050	
		VV	M.č. 124 - kabinka					
		VV	1,05				1,050	
		VV	M.č. 107 - WC ČD					
		VV	1,91				1,910	
		VV	M.č. 201 - chodba					
		VV	14,2				14,200	
		VV	M.č. 202 - WC					
		VV	1,32				1,320	
		VV	M.č. 203 - WC					
		VV	1,37				1,370	
		VV	M.č. 204 - sklad					
		VV	4,65				4,650	
		VV	M.č. 205 - předsíň					
		VV	3,13				3,130	
		VV	M.č. 206 - koupelna					
		VV	7,42				7,420	
		VV	M.č. 222 - koupelna					

PČ	Typ	Kód	Popis	MJ	Množství	J.cena [CZK]	Cena celkem [CZK]	Cenová soustava
					8,23			
			M.č. 226 - WC					
			1,98		1,980			
			Součet		78,770			
	D	775	Podlahy skládané				12 261,65	
53	K	775511800	Demontáž podlah vlysových do suti s lištami lepených	m2	134,740			
	Online PSC		<a href="https://podminky.urs.cz/item/CS_URS_2021_02/775511800">https://podminky.urs.cz/item/CS_URS_2021_02/775511800</a>					
			M.č. 211 - kuchyň					
			13,76		13,760			
			M.č. 212 - pokoj					
			16,19		16,190			
			M.č. 213 - pokoj					
			18,63		18,630			
			M.č. 223 - pokoj					
			24,42		24,420			
			M.č. 224 - pokoj					
			27,96		27,960			
			M.č. 225 - pokoj					
			18,97		18,970			
			M.č. 221 - kuchyň					
			14,81		14,810			
			Součet		134,740			
54	K	775541821	Demontáž plovoucích podlah laminátových, dýhovaných, vinylových ap. zaklapávacích (spojených na zámek)	m2	14,810			
	Online PSC		<a href="https://podminky.urs.cz/item/CS_URS_2021_02/775541821">https://podminky.urs.cz/item/CS_URS_2021_02/775541821</a>					
			M.č. 221 - kuchyň					
			14,81		14,810			
			Součet		14,810			
	D	776	Podlahy povlakové					
55	K	776201812	Demontáž povlakových podlahovin lepených ručně s podložkou	m2	159,790			
	Online PSC		<a href="https://podminky.urs.cz/item/CS_URS_2021_02/776201812">https://podminky.urs.cz/item/CS_URS_2021_02/776201812</a>					
			Linoleum					
			M.č. 115 - úschovna zavazadel					
			13,97		13,970			
			M.č. 102 - pokladny ČD					
			15,75		15,750			
			M.č. 103 - denní místnost ČD					
			18,97		18,970			
			M.č. 104 - sklad ČD					
			19,12		19,120			
			M.č. 105 - kuchyňka					
			11,07		11,070			
			M.č. 106 - chodba					
			1,78		1,780			
			M.č. 109 - sklad					
			14,46		14,460			
			M.č. 110 - sklad					
			22,32		22,320			
			M.č. 111 - sklad					
			13,97		13,970			
			M.č. 211 - kuchyň					
			13,76		13,760			
			M.č. 108 - kotelna					
			14,62		14,620			
			Součet		159,790			
56	K	776410811	Demontáž soklíků nebo lišt pryžových nebo plastových	m	156,830			
	Online PSC		<a href="https://podminky.urs.cz/item/CS_URS_2021_02/776410811">https://podminky.urs.cz/item/CS_URS_2021_02/776410811</a>					
			Lišta linoleum					
			M.č. 115 - úschovna zavazadel					
			15,93		15,930			
			M.č. 108 - kotelna					
			16,2		16,200			
			Podlaha S02 - linoleum					
			16,7+17,9+18,2+14,1+5,4+15,7+19,5+17,2		124,700			
			Součet		156,830			

# KRYCÍ LIST SOUPISU PRACÍ

Stavba:

Dopravní terminál Soběslav, odstranění přístavby a stavební úpravy výpravní budovy

Objekt:

**2021/038/b - Stavební a konstrukční část**

KSO:

Místo:

Zadavatel:

Město Soběslav

Uchazeč:

Stavební firma Spilka a Říha s.r.o. Soběslav

Projektant:

ota-atelier.cz

Zpracovatel:

Budgets4U

Poznámka:

CC-CZ:

Datum:

30. 7. 2021

IČ:

DIČ:

IČ:

450 21 309

DIČ:

CZ 45021309

IČ:

DIČ:

IČ:

DIČ:

---

**Cena bez DPH**

**8 707 330,67**

	Základ daně	Sazba daně	Výše daně
DPH základní	8 707 330,67	21,00%	1 828 539,44
DPH snížená	0,00	15,00%	0,00

---

**Cena s DPH**

**v CZK**

**10 535 870,11**

# REKAPITULACE ČLENĚNÍ SOUPISU PRACÍ

Stavba:

Dopravní terminál Soběslav, odstranění přístavby a stavební úpravy výpravní budovy

Objekt:

**2021/038/b - Stavební a konstrukční část**

Místo:

Datum: 30. 7. 2021

Zadavatel: Město Soběslav

Projektant: ota-atelier.cz

Uchazeč: Stavební firma Spilka a Říha s.r.o. Soběslav

Zpracovatel: Budgets4U

Kód dílu - Popis

Cena celkem [CZK]

## Náklady stavby celkem

**8 707 330,67**

### HSV - Práce a dodávky HSV

**3 431 416,50**

2 - Zakládání	57 953,84
3 - Svislé a kompletní konstrukce	274 582,38
5 - Komunikace pozemní	1 452 013,60
6 - Úpravy povrchů, podlahy a osazování výplní	1 042 688,17
9 - Ostatní konstrukce a práce, bourání	206 222,08
997 - Přesun sutě	2 288,29
998 - Přesun hmot	395 668,14

### PSV - Práce a dodávky PSV

**5 275 914,17**

711 - Izolace proti vodě, vlhkosti a plynům	94 509,54
713 - Izolace tepelné	295 967,23
742 - Elektroinstalace - slaboproud	4 766,30
763 - Konstrukce suché výstavby	336 200,81
764 - Konstrukce klempířské	26 542,42
766 - Konstrukce truhlářské	1 825 585,08
767 - Konstrukce zámečnické	1 098 411,48
771 - Podlahy z dlaždic	167 186,48
773 - Podlahy z litého teraca	290 610,19
775 - Podlahy skládané	282 869,32
776 - Podlahy povlakové	149 940,54
781 - Dokončovací práce - obklady	143 610,64
783 - Dokončovací práce - nátěry	418 335,13
784 - Dokončovací práce - malby a tapety	141 379,01

# SOUPIS PRACÍ

Stavba:

Dopravní terminál Soběslav, odstranění přístavby a stavební úpravy výpravní budovy

Objekt:

**2021/038/b - Stavební a konstrukční část**

Místo:

Datum: 30. 7. 2021

Zadavatel:

Město Soběslav

Projektant: ota-atelier.cz

Uchazeč:

Stavební firma Spilka a Říha s.r.o. Soběslav

Zpracovatel: Budgets4U

PČ	Typ	Kód	Popis	MJ	Množství	J.cena [CZK]	Cena celkem [CZK]	Cenová soustava
----	-----	-----	-------	----	----------	--------------	-------------------	-----------------

## Náklady soupisu celkem

**8 707 330,67**

D HSV

Práce a dodávky HSV

3 431 416,50

D 2

Zakládání

57 953,84

1	K	273313711	Základy z betonu prostého desky z betonu kamenem neprokládaného tř. C 20/25	m3	4,038			
		Online PSC	<a href="https://podminky.urs.cz/item/CS_URS_2021_02/273313711">https://podminky.urs.cz/item/CS_URS_2021_02/273313711</a>					
		VV	Podkladní beton, tl. 70 mm					
		VV	S11 - skladba podlahy přízemí - terrazzo čekárna					
		VV	M.č. 101 - čekárna					
		VV	44,37*0,07		3,106			
		VV	M.č. 102 - předsíňka					
		VV	4,32*0,07		0,302			
		VV	M.č. 106 - WC ženy					
		VV	4,55*0,07		0,315			
		VV	M.č. 107 - WC					
		VV	3*0,07		0,210			
		VV	M.č. 108 - WC					
		VV	1,44*0,07		0,101			
		VV	Součet		4,038			
2	K	273321411	Základy z betonu železového (bez výztuže) desky z betonu bez zvláštních nároků na prostředí tř. C 20/25	m3	14,454			
		Online PSC	<a href="https://podminky.urs.cz/item/CS_URS_2021_02/273321411">https://podminky.urs.cz/item/CS_URS_2021_02/273321411</a>					
		VV	Podkladní beton armovaný, tl. 120 mm					
		VV	S12 - skladba podlahy přízemí - terrazzo WC muži					
		VV	M.č. 103 - WC muži					
		VV	8,6*0,12		1,032			
		VV	M.č. 104 - WC					
		VV	1,45*0,12		0,174			
		VV	M.č. 105 - WC					
		VV	3*0,12		0,360			
		VV	Mezisoučet		1,566			
		VV	S13 - skladba podlahy přízemí - vinyl					
		VV	M.č. 110 - dispečink COMMETT					
		VV	10,89*0,12		1,307			
		VV	M.č. 111 - odpočívárna COMMETT					
		VV	16,02*0,12		1,922			
		VV	M.č. 120 - pokladny ČD					
		VV	15,29*0,12		1,835			
		VV	M.č. 121 - odpočívárna ČD					
		VV	13,88*0,12		1,666			
		VV	Mezisoučet		6,730			
		VV	S14 - skladba podlahy přízemí - dlažba					
		VV	M.č. 112 - umývárna COMMETT					
		VV	1,3*0,12		0,156			
		VV	M.č. 113 - WC COMMETT					
		VV	1,3*0,12		0,156			
		VV	M.č. 122 - umývárna ČD					
		VV	1,3*0,12		0,156			
		VV	M.č. 123 - WC ČD					
		VV	1,3*0,12		0,156			
		VV	M.č. 124 - sklad					
		VV	1,23*0,12		0,148			
		VV	M.č. 130 - chodba					
		VV	17,19*0,12		2,063			
		VV	M.č. 132 - úklid					
		VV	1,07*0,12		0,128			
		VV	M.č. 133 - technická místnost					
		VV	4,26*0,12		0,511			
		VV	M.č. 134 - sklad					
		VV	19,89*0,12		2,387			
		VV	M.č. 135 - umývárna					
		VV	1,08*0,12		0,130			
		VV	M.č. 136 - WC					
		VV	1,39*0,12		0,167			
		VV	Mezisoučet		6,158			
		VV	Součet		14,454			
3	K	273362021	Výztuž základů desek ze svařovaných sítí z drátů typu KARI	t	0,068			
		Online PSC	<a href="https://podminky.urs.cz/item/CS_URS_2021_02/273362021">https://podminky.urs.cz/item/CS_URS_2021_02/273362021</a>					
		VV	Podkladní beton armovaný, tl. 120 mm					
		VV	S12 - skladba podlahy přízemí - terrazzo WC muži					
		VV	M.č. 103 - WC muži					
		VV	8,6*0,12*0,00444		0,005			
		VV	M.č. 104 - WC					
		VV	1,45*0,12*0,00444		0,001			
		VV	M.č. 105 - WC					
		VV	3*0,12*0,00444		0,002			
		VV	Mezisoučet		0,008			

PČ	Typ	Kód	Popis	MJ	Množství	J.cena [CZK]	Cena celkem [CZK]	Cenová soustava
VV			S13 - skladba podlahy přízemí - vinyl					
VV			M.č. 110 - dispečink COMMETT					
VV			10,89*0,12*0,00444		0,006			
VV			M.č. 111 - odpočívárna COMMETT					
VV			16,02*0,12*0,00444		0,009			
VV			M.č. 120 - pokladny ČD					
VV			15,29*0,12*0,00444		0,008			
VV			M.č. 121 - odpočívárna ČD					
VV			13,88*0,12*0,00444		0,007			
VV			Mezisoučet		0,030			
VV			S14 - skladba podlahy přízemí - dlažba					
VV			M.č. 112 - umývárna COMMETT					
VV			1,3*0,12*0,00444		0,001			
VV			M.č. 113 - WC COMMETT					
VV			1,3*0,12*0,00444		0,001			
VV			M.č. 122 - umývárna ČD					
VV			1,3*0,12*0,00444		0,001			
VV			M.č. 123 - WC ČD					
VV			1,3*0,12*0,00444		0,001			
VV			M.č. 124 - sklad					
VV			1,23*0,12*0,00444		0,001			
VV			M.č. 130 - chodba					
VV			17,19*0,12*0,00444		0,009			
VV			M.č. 132 - úklid					
VV			1,07*0,12*0,00444		0,001			
VV			M.č. 133 - technická místnost					
VV			4,26*0,12*0,00444		0,002			
VV			M.č. 134 - sklad					
VV			19,89*0,12*0,00444		0,011			
VV			M.č. 135 - umývárna					
VV			1,08*0,12*0,00444		0,001			
VV			M.č. 136 - WC					
VV			1,39*0,12*0,00444		0,001			
VV			Mezisoučet		0,030			
VV			Součet		0,068			

D 3

Svislé a kompletní konstrukce

274 582,38

4	K	311231116	Zdivo z cihel pálených nosné z cihel plných dl. 290 mm P 7 až 15, na maltu MC-5 nebo MC-10	m3	9,941			
			Online PSC <a href="https://podminky.urs.cz/item/CS_URS_2021_02/311231116">https://podminky.urs.cz/item/CS_URS_2021_02/311231116</a>					
			VV Dosávky z CPP					
			VV 1.NP					
			VV 0,25*1,5*0,15*2+0,9*1,5*0,15+0,9*1,5*0,2+0,6*0,15*1,5*2+1,4		3,666			
			VV 7*0,36*2,1+0,6*1,5*0,2+0,9*1,5*0,15+1,5*0,416*0,9+0,19*2,09					
			VV *0,419*2+0,6*1,6*0,3+0,9*1,5*0,1					
			VV 2.NP					
			VV (2,03*2,3-0,8*1,97)*0,475+(1,95*2,3-0,8*1,97)*0,44+(1,9*2,3-		6,275			
			VV 0,8*1,97)*0,29+0,4*0,6*2+0,9*0,54*2,3*2					
			VV Součet		9,941			
5	K	311270521	Zdivo z přesných vápenopískových tvárnic na tenkovrstvou maltu, tloušťka zdiva 240 mm, formát a rozměr cihel 8DF 248x240x248 mm plných, pevnosti do P15	m2	15,980			
			Online PSC <a href="https://podminky.urs.cz/item/CS_URS_2021_02/311270521">https://podminky.urs.cz/item/CS_URS_2021_02/311270521</a>					
			VV 2.NP					
			VV 4,7*3,4		15,980			
			VV Součet		15,980			
6	K	311272031	Zdivo z pórobetonových tvárnic na tenké maltové lože, tl. zdiva 200 mm pevnost tvárnic přes P2 do P4, objemová hmotnost přes 450 do 600 kg/m3 hladkých	m2	13,565			
			Online PSC <a href="https://podminky.urs.cz/item/CS_URS_2021_02/311272031">https://podminky.urs.cz/item/CS_URS_2021_02/311272031</a>					
			VV 1.NP					
			VV 1,4*3,3-0,7*1,97		3,241			
			VV 2.NP					
			VV (0,9+2,6)*3,4-0,8*1,97		10,324			
			VV Součet		13,565			
7	K	311272227	Zdivo z pórobetonových tvárnic na tenké maltové lože, tl. zdiva 300 mm pevnost tvárnic přes P2 do P4, objemová hmotnost do 450 kg/m3 na pero a drážku	m2	13,695			
			Online PSC <a href="https://podminky.urs.cz/item/CS_URS_2021_02/311272227">https://podminky.urs.cz/item/CS_URS_2021_02/311272227</a>					
			VV 1.NP					
			VV (3,35+0,8)*3,3		13,695			
			VV Součet		13,695			
8	K	317941121	Osazování ocelových válcovaných nosníků na zdivu I nebo IE nebo U nebo UE nebo L do č. 12 nebo výšky do 120 mm	t	0,386			
			Online PSC <a href="https://podminky.urs.cz/item/CS_URS_2021_02/317941121">https://podminky.urs.cz/item/CS_URS_2021_02/317941121</a>					
			VV IPE 100					
			VV (1,3*2+1,4*4+0,8*4+1*2+0,17*0,29*2,1+1,12*0,29*1+1+1,3*12		0,282			
			VV +0,7*4+0,8*2)*0,0081					
			VV IPE 120					
			VV (1,7*2+1,6*4)*0,0106		0,104			
			VV Součet		0,386			
9	M	13010742	ocel profilová jakost S235JR (11 375) průřez IPE 100	t	0,282			
			Online PSC <a href="https://podminky.urs.cz/item/CS_URS_2021_02/13010742">https://podminky.urs.cz/item/CS_URS_2021_02/13010742</a>					
10	M	13010744	ocel profilová jakost S235JR (11 375) průřez IPE 120	t	0,104			
			Online PSC <a href="https://podminky.urs.cz/item/CS_URS_2021_02/13010744">https://podminky.urs.cz/item/CS_URS_2021_02/13010744</a>					
11	K	317941123	Osazování ocelových válcovaných nosníků na zdivu I nebo IE nebo U nebo UE nebo L č. 14 až 22 nebo výšky do 220 mm	t	0,278			
			Online PSC <a href="https://podminky.urs.cz/item/CS_URS_2021_02/317941123">https://podminky.urs.cz/item/CS_URS_2021_02/317941123</a>					



PČ	Typ	Kód	Popis	MJ	Množství	J.cena [CZK]	Cena celkem [CZK]	Cenová soustava
			IPE 220				0,278	
			5,3*2*0,0262				0,278	
			Součet				0,278	
12	M	13010754	ocel profilová jakost S235JR (11 375) průřez IPE 220	t	0,278			
			Online PSC					
			<a href="https://podminky.urs.cz/item/CS_URS_2021_02/13010754">https://podminky.urs.cz/item/CS_URS_2021_02/13010754</a>					
13	K	342272225	Příčky z pórobetonových tvárníc hladkých na tenké maltové lože objemová hmotnost do 500 kg/m3, tloušťka příčky 100 mm	m2	104,227			
			Online PSC					
			<a href="https://podminky.urs.cz/item/CS_URS_2021_02/342272225">https://podminky.urs.cz/item/CS_URS_2021_02/342272225</a>					
			VV 1.NP					
			(1,45*2+2+0,95+1,45*3+2+2,8+1,35+3,2+0,9)*3,3-				61,463	
			0,7*1,97*7+0,9*2,1+1*2,4-0,8*1,97+1,227*2,1-					
			0,8*1,97+0,8*2,1-0,9*2,1*2+0,96*2,1					
			VV 2.NP					
			(5,1+1,9*2+1,6+1,63+2,1)*3,4-				42,764	
			0,7*1,97*6+(1,21+1,28+1,13)*2,3-0,9*2,1*3					
			VV Součet				104,227	
14	K	342272245	Příčky z pórobetonových tvárníc hladkých na tenké maltové lože objemová hmotnost do 500 kg/m3, tloušťka příčky 150 mm	m2	62,975			
			Online PSC					
			<a href="https://podminky.urs.cz/item/CS_URS_2021_02/342272245">https://podminky.urs.cz/item/CS_URS_2021_02/342272245</a>					
			VV 1.NP					
			1,23*2,1+(4,01+0,9*2+3,2)*3,3-0,9*1,97				30,543	
			VV 2.NP					
			(2+3,2+0,85+2,1+2,2)*3,4-0,7*1,97*2				32,432	
			VV Součet				62,975	
			D 5					
			Komunikace pozemní					
15	K	564750011	Podklad nebo kryt z kameniva hrubého drceného vel. 8-16 mm s rozprostřením a zhutněním, po zhutnění tl. 150 mm	m2	472,000			
			Online PSC					
			<a href="https://podminky.urs.cz/item/CS_URS_2021_02/564750011">https://podminky.urs.cz/item/CS_URS_2021_02/564750011</a>					
			VV S41 - skladba chodníku nového					
			VV 144+705-456				393,000	
			VV S42 - skladba nástupiště nového					
			VV 79				79,000	
			VV Součet				472,000	
16	K	596811223	Kladení dlažby z betonových nebo kameninových dlaždic komunikací pro pěší s vyplněním spár a se smetením přebytečného materiálu na vzdálenost do 3 m s ložem z kameniva těženého tl. do 30 mm velikosti dlaždic přes 0,09 m2 do 0,35 m2, pro plochy přes 300 m2	m2	472,000			
			Online PSC					
			<a href="https://podminky.urs.cz/item/CS_URS_2021_02/596811223">https://podminky.urs.cz/item/CS_URS_2021_02/596811223</a>					
			VV S41 - skladba chodníku nového					
			VV 144+705-456				393,000	
			VV S42 - skladba nástupiště nového					
			VV 79				79,000	
			VV Součet				472,000	
17	M	592453R1	dlažba plošná betonová 800x400x60mm přírodní	m2	476,720			
			VV 472*1,01 *Přepočtené koeficientem množství				476,720	
			D 6					
			Úpravy povrchů, podlahy a osazování výplní					
18	K	611131121	Podkladní a spojovací vrstva vnitřních omítaných ploch penetrace disperzní nanášená ručně stropů	m2	167,690			
			Online PSC					
			<a href="https://podminky.urs.cz/item/CS_URS_2021_02/611131121">https://podminky.urs.cz/item/CS_URS_2021_02/611131121</a>					
			VV M.č. 101 - čekárna					
			VV 44,7				44,700	
			VV M.č. 102 - předsíňka					
			VV 4,32				4,320	
			VV M.č. 110 - dispečink COMMETT					
			VV 10,89				10,890	
			VV M.č. 111 - odpočívárna COMMETT					
			VV 16,02				16,020	
			VV M.č. 120 - pokladny ČD					
			VV 15,29				15,290	
			VV M.č. 121 - odpočívárna ČD					
			VV 13,88				13,880	
			VV M.č. 130 - chodba					
			VV 17,19				17,190	
			VV M.č. 131 - schodiště					
			VV 8,51				8,510	
			VV M.č. 132 - úklid					
			VV 1,07				1,070	
			VV M.č. 133 - technická místnost					
			VV 4,26				4,260	
			VV M.č. 134 - sklad					
			VV 19,89				19,890	
			VV M.č. 201 - chodba					
			VV 6,96				6,960	
			VV M.č. 202 - schodiště					
			VV 4,71				4,710	
			VV Součet				167,690	
19	K	611311131	Potažení vnitřních ploch vápenným štukem tloušťky do 3 mm vodorovných konstrukcí stropů rovných	m2	167,690			
			Online PSC					
			<a href="https://podminky.urs.cz/item/CS_URS_2021_02/611311131">https://podminky.urs.cz/item/CS_URS_2021_02/611311131</a>					
			VV M.č. 101 - čekárna					
			VV 44,7				44,700	
			VV M.č. 102 - předsíňka					
			VV 4,32				4,320	
			VV M.č. 110 - dispečink COMMETT					
			VV 10,89				10,890	
			VV M.č. 111 - odpočívárna COMMETT					





PČ	Typ	Kód	Popis	MJ	Množství	J.cena [CZK]	Cena celkem [CZK]	Cenová soustava
	VV		16,02		16,020			
	VV		M.č. 120 - pokladny ČD					
	VV		15,29		15,290			
	VV		M.č. 121 - odpočívárna ČD					
	VV		13,88		13,880			
	VV		M.č. 130 - chodba					
	VV		17,19		17,190			
	VV		M.č. 131 - schodiště					
	VV		8,51		8,510			
	VV		M.č. 132 - úklid					
	VV		1,07		1,070			
	VV		M.č. 133 - technická místnost					
	VV		4,26		4,260			
	VV		M.č. 134 - sklad					
	VV		19,89		19,890			
	VV		M.č. 201 - chodba					
	VV		6,96		6,960			
	VV		M.č. 202 - schodiště					
	VV		4,71		4,710			
	VV		Součet		167,690			
20	K	612131121	Podkladní a spojovací vrstva vnitřních omítaných ploch penetrace disperzní nanášená ručně stěn	m2	1 293,563			
		Online PSC	<a href="https://podminky.urs.cz/item/CS_URS_2021_02/612131121">https://podminky.urs.cz/item/CS_URS_2021_02/612131121</a>					
	VV		1.NP - okolo schodiště do 1 m výšky nad podlahou					
	VV		(8,9+7,6+7,7+3+8)*1		35,200			
	VV		M.č. 101 - čekárna					
	VV		32*3,2-1,35*2,22*2-1,12*1,07*2-1,19*2,09		91,522			
	VV		M.č. 102 - předsíňka					
	VV		9,11*2,85-0,9*2,1*3-1,19*2,09		17,806			
	VV		M.č. 103 - WC muži					
	VV		(11,75-2,79)*2,85-0,9*2,1-1,19*2,09		21,159			
	VV		M.č. 104 - WC					
	VV		(1,875+1,6)*2,85		9,904			
	VV		M.č. 105 - WC					
	VV		(0,915+1,6)*2,85		7,168			
	VV		M.č. 106 - WC ženy					
	VV		(8,83-2,775)*2,85-0,9*2,1		15,367			
	VV		M.č. 107 - WC					
	VV		(0,9+1,6)*2,85		7,125			
	VV		M.č. 108 - WC					
	VV		(1,875+1,6)*2,85		9,904			
	VV		M.č. 110 - dispečink COMMETT					
	VV		13,7*3,2-1,19*2,09-1,12*1,07-0,8*1,97		38,579			
	VV		M.č. 111 - odpočívárna COMMETT					
	VV		18,2*3,2-0,9*1,97-1,19*2,09-0,7*1,97-0,8*1,97		51,025			
	VV		M.č. 112 - umývárna COMMETT					
	VV		4,7*2,6-0,7*1,97*2		9,462			
	VV		M.č. 113 - WC COMMETT					
	VV		4,7*2,6-0,7*1,97		10,841			
	VV		M.č. 120 - pokladny ČD					
	VV		15,9*3,2-1,12*1,07-1,19*2,09-0,8*1,97		45,619			
	VV		M.č. 121 - odpočívárna ČD					
	VV		17,25*3,2-0,8*1,97-0,7*1,97*2-0,9*1,97		49,093			
	VV		M.č. 122 - umývárna ČD					
	VV		4,7*2,6-0,7*1,97*2		9,462			
	VV		M.č. 123 - WC ČD					
	VV		4,7*2,6-0,7*1,97		10,841			
	VV		M.č. 124 - sklad					
	VV		4,6*2,6-0,7*1,97		10,581			
	VV		M.č. 130 - chodba					
	VV		(27,3-1,2)*3,36-0,9*1,97*2-0,7*1,97-0,8*1,97		81,195			
	VV		M.č. 131 - schodiště					
	VV		(15,9-1,2)*3,4-0,8*1,97		48,404			
	VV		M.č. 132 - úklid					
	VV		4,32*3,13-0,7*1,97		12,143			
	VV		M.č. 133 - technická místnost					
	VV		9,11*3,13-0,9*1,97-1,19*2,09		24,254			
	VV		M.č. 134 - sklad					
	VV		19,42*3,13-1,19*2,09-0,9*1,97-0,7*1,97		55,146			
	VV		M.č. 135 - umývárna					
	VV		4,22*2,6-0,7*1,97*2		8,214			
	VV		M.č. 136 - WC					
	VV		4,9*2,6-0,7*1,97		11,361			
	VV		M.č. 201 - chodba					
	VV		(13,9-1,2)*3,3-0,9*2,1*3		36,240			
	VV		M.č. 202 - schodiště					
	VV		9,93*3,2-0,9*2,1		29,886			
	VV		M.č. 211 - předsíň					
	VV		14,43*3,19-0,7*1,97-0,8*1,97-0,9*1,97-1,19*2,09		38,817			
	VV		M.č. 212a - umývárna					
	VV		6,3*3,19-0,7*1,97*2-1,19*2,09		14,852			
	VV		M.č. 212b - WC					
	VV		6,1*3,19-0,7*1,97		18,080			
	VV		M.č. 213 - kancelář					
	VV		18,64*3,19-0,8*1,97*2-1,19*2,09*2		51,335			
	VV		M.č. 214 - kancelář					
	VV		15*3,19-0,8*1,97-1,19*2,09		43,787			
	VV		M.č. 221 - předsíň					
	VV		9,3*3,19-0,7*1,97-0,8*1,97-0,9*1,97		24,939			
	VV		M.č. 222a - umývárna					
	VV		6,7*3,19-0,7*1,97*2-1,19*2,09		16,128			
	VV		M.č. 222b - WC					
	VV		5,6*3,19-0,7*1,97		16,485			
	VV		M.č. 223 - kancelář					
	VV		27,8*3,19-0,8*1,97*2-1,19*2,09*3		78,069			
	VV		M.č. 224 - kancelář					
	VV		17,3*3,19-0,8*1,97-1,19*2,09*2		48,637			

PČ	Typ	Kód	Popis	MJ	Množství	J.cena [CZK]	Cena celkem [CZK]	Cenová soustava
			M.č. 231 - denní místnost					
			14,9*3,19-0,8*1,97-0,9*2,1-1,19*2,09		41,578			
			M.č. 232 - chodba					
			12,7*3,19-1,19*2,09-0,8*1,97*2-0,7*1,97*2		32,116			
			M.č. 233 - šatna					
			8,3*2,9-0,7*1,97*2		21,312			
			M.č. 234 - sprcha					
			7,84*2,9-0,7*1,97		21,357			
			M.č. 235a - umývárna					
			5*2,9-0,7*1,97*2		11,742			
			M.č. 235b - WC					
			5*2,9-0,7*1,97		13,121			
			M.č. 236 - odpočívárna					
			17,33*2,9-0,8*1,97-1,19*2,09*2		43,707			
			Součet		1 293,563			
21	K	612142001	Potažení vnitřních ploch pleťvem v ploše nebo pruzích, na plněm podkladu sklovláknitým vtačením do tmelu stěn	m2	424,036			
		Online PSC	<a href="https://podminky.urs.cz/item/CS_URS_2021_02/612142001">https://podminky.urs.cz/item/CS_URS_2021_02/612142001</a>					
			1.NP - okolo schodiště do 1 m výšky nad podlahou					
			(8,9+7,6+7,7+3+8)*1		35,200			
			M.č. 101 - čekárna					
			(1,225+1,47)*2,3		6,199			
			M.č. 102 - předsíňka					
			1,36*1+(3+1,35)*2,85-0,9*2,1*2		9,978			
			M.č. 103 - WC muži					
			(2,8+3,1)*2,85		16,815			
			M.č. 104 - WC					
			1,25*2,85+0,9*1,5		4,913			
			M.č. 105 - WC					
			1,6*2,85		4,560			
			M.č. 106 - WC ženy					
			(1,65+2,8)*2,85-0,9*2,1+1,5*2,3		14,243			
			M.č. 107 - WC					
			1,6*2,85+0,6*1,6		5,520			
			M.č. 108 - WC					
			0,9*1,5		1,350			
			M.č. 110 - dispečink COMMETT					
			0,8*2,3+2		3,840			
			M.č. 111 - odpočívárna COMMETT					
			(2+1,55)*3,2-0,7*1,97		9,981			
			M.č. 112 - umývárna COMMETT					
			(0,9+1,45*2)*2,6-0,7*1,97*2		7,122			
			M.č. 113 - WC COMMETT					
			(0,9*2+1,45)*2,6-0,7*1,97		7,071			
			M.č. 120 - pokladny ČD					
			0,8*2,3		1,840			
			M.č. 121 - odpočívárna ČD					
			0,9*2,3+(0,95+2+1,55*2+1)*3,2-0,7*1,97*2-0,8*1,97+0,9*1,5		21,646			
			M.č. 122 - umývárna ČD					
			(0,9+1,45*2+0,3)*2,6-0,7*1,97*2		7,902			
			M.č. 123 - WC ČD					
			(0,9*2+1,45)*2,6-0,7*1,97		7,071			
			M.č. 124 - sklad					
			(0,85+1,45)*2,6-0,7*1,97		4,601			
			M.č. 130 - chodba					
			1,23*2,3+0,84*1,5+0,96*2,3+(3,134+1,36)*3,36-0,7*1,97-0,9*1,97		18,245			
			M.č. 132 - úklid					
			1,36*3,13-0,7*1,97		2,878			
			M.č. 133 - technická místnost					
			3,134*3,13-0,9*1,97		8,036			
			M.č. 134 - sklad					
			0,96*2,3+(3,53+1+0,85)*3,13-0,7*1,97		17,668			
			M.č. 135 - umývárna					
			(0,9*2+1,21*2)*2,6-0,7*1,97*2		8,214			
			M.č. 136 - WC					
			(0,9*2+1,55*2)*2,6-0,7*1,97		11,361			
			M.č. 201 - chodba					
			(1,28+1,22+1,15)*2,3-0,9*2,1*3+0,9*2,3		4,795			
			M.č. 202 - schodiště					
			1,28*2,3-0,9*2,1		1,054			
			M.č. 211 - předsíň					
			1,15*2,3-0,9*2,1+3,144*3,19-0,7*1,97		9,405			
			M.č. 212a - umývárna					
			(1,5+1,625)*3,19-0,7*1,97*2		7,211			
			M.č. 212b - WC					
			(1,5+1,625+0,85+0,15)*3,19-0,7*1,97+0,4*1,5		12,380			
			M.č. 213 - kancelář					
			0,9*2,3		2,070			
			M.č. 214 - kancelář					
			0,9*2,3+4,7*3,19		17,063			
			M.č. 221 - předsíň					
			(2,2+2,445*2)*3,19-0,8*1,97-0,7*1,97		19,662			
			M.č. 222a - umývárna					
			(2,1*2+1,25)*3,19-0,7*1,97*2		14,628			
			M.č. 222b - WC					
			(2,1*2+1,25)*3,19-0,7*1,97		16,007			
			M.č. 223 - kancelář					
			4,7*3,19-0,8*1,97+2,03*2,3-0,8*1,97		16,510			
			M.č. 224 - kancelář					
			2,03*2,3-0,8*1,97		3,093			
			M.č. 231 - denní místnost					
			1,22*2,3-0,9*2,1+1,9*2,3-0,8*1,97		3,710			
			M.č. 232 - chodba					
			5,23*3,19-0,7*1,97*2		13,926			
			M.č. 233 - šatna					

PČ	Typ	Kód	Popis	MJ	Množství	J.cena [CZK]	Cena celkem [CZK]	Cenová soustava
			(2,26+1,9*2)*2,9-0,7*1,97*2		14,816			
			M.č. 234 - sprcha					
			(1,9+1,02)*2,9-0,7*1,97+0,9*2,3		9,159			
			M.č. 235a - umývárna					
			(1,6*2+0,9*2)*2,9-0,7*1,97*2		11,742			
			M.č. 235b - WC					
			(1,6+0,9*2)*2,9-0,7*1,97		8,481			
			M.č. 236 - odpočívárna					
			0,9*2,3		2,070			
			Součet		424,036			
22	K	6123111R1	Potažení vnitřních ploch vápenným štukem - strukturovaná omítka	m2	28,440			
	P		<i>Poznámka k položce:</i> <i>Referenční výrobek Baumit Creativ Top</i>					
			M.č. 101 - čekárna					
			31,6*0,9		28,440			
			Součet		28,440			
23	K	612321131	Potažení vnitřních ploch vápenocementovým štukem tloušťky do 3 mm svislých konstrukcí stěn	m2	1 293,563			
			Online PSC					
			<a href="https://podminky.urs.cz/Item/CS_URS_2021_02/612321131">https://podminky.urs.cz/Item/CS_URS_2021_02/612321131</a>					
			1.NP - okolo schodiště do 1 m výšky nad podlahou					
			(8,9+7,6+7,7+3+8)*1		35,200			
			M.č. 101 - čekárna					
			32*3,2-1,35*2,22*2-1,12*1,07*2-1,19*2,09		91,522			
			M.č. 102 - předsíňka					
			9,11*2,85-0,9*2,1*3-1,19*2,09		17,806			
			M.č. 103 - WC muži					
			(11,75-2,79)*2,85-0,9*2,1-1,19*2,09		21,159			
			M.č. 104 - WC					
			(1,875+1,6)*2,85		9,904			
			M.č. 105 - WC					
			(0,915+1,6)*2,85		7,168			
			M.č. 106 - WC ženy					
			(8,83-2,775)*2,85-0,9*2,1		15,367			
			M.č. 107 - WC					
			(0,9+1,6)*2,85		7,125			
			M.č. 108 - WC					
			(1,875+1,6)*2,85		9,904			
			M.č. 110 - dispečink COMMETT					
			13,7*3,2-1,19*2,09-1,12*1,07-0,8*1,97		38,579			
			M.č. 111 - odpočívárna COMMETT					
			18,2*3,2-0,9*1,97-1,19*2,09-0,7*1,97-0,8*1,97		51,025			
			M.č. 112 - umývárna COMMETT					
			4,7*2,6-0,7*1,97*2		9,462			
			M.č. 113 - WC COMMETT					
			4,7*2,6-0,7*1,97		10,841			
			M.č. 120 - pokladny ČD					
			15,9*3,2-1,12*1,07-1,19*2,09-0,8*1,97		45,619			
			M.č. 121 - odpočívárna ČD					
			17,25*3,2-0,8*1,97-0,7*1,97*2-0,9*1,97		49,093			
			M.č. 122 - umývárna ČD					
			4,7*2,6-0,7*1,97*2		9,462			
			M.č. 123 - WC ČD					
			4,7*2,6-0,7*1,97		10,841			
			M.č. 124 - sklad					
			4,6*2,6-0,7*1,97		10,581			
			M.č. 130 - chodba					
			(27,3-1,2)*3,36-0,9*1,97*2-0,7*1,97-0,8*1,97		81,195			
			M.č. 131 - schodiště					
			(15,9-1,2)*3,4-0,8*1,97		48,404			
			M.č. 132 - úklid					
			4,32*3,13-0,7*1,97		12,143			
			M.č. 133 - technická místnost					
			9,11*3,13-0,9*1,97-1,19*2,09		24,254			
			M.č. 134 - sklad					
			19,42*3,13-1,19*2,09-0,9*1,97-0,7*1,97		55,146			
			M.č. 135 - umývárna					
			4,22*2,6-0,7*1,97*2		8,214			
			M.č. 136 - WC					
			4,9*2,6-0,7*1,97		11,361			
			M.č. 201 - chodba					
			(13,9-1,2)*3,3-0,9*2,1*3		36,240			
			M.č. 202 - schodiště					
			9,93*3,2-0,9*2,1		29,886			
			M.č. 211 - předsíň					
			14,43*3,19-0,7*1,97-0,8*1,97-0,9*1,97-1,19*2,09		38,817			
			M.č. 212a - umývárna					
			6,3*3,19-0,7*1,97*2-1,19*2,09		14,852			
			M.č. 212b - WC					
			6,1*3,19-0,7*1,97		18,080			
			M.č. 213 - kancelář					
			18,64*3,19-0,8*1,97*2-1,19*2,09*2		51,335			
			M.č. 214 - kancelář					
			15*3,19-0,8*1,97-1,19*2,09		43,787			
			M.č. 221 - předsíň					
			9,3*3,19-0,7*1,97-0,8*1,97-0,9*1,97		24,939			
			M.č. 222a - umývárna					
			6,7*3,19-0,7*1,97*2-1,19*2,09		16,128			
			M.č. 222b - WC					
			5,6*3,19-0,7*1,97		16,485			
			M.č. 223 - kancelář					
			27,8*3,19-0,8*1,97*2-1,19*2,09*3		78,069			
			M.č. 224 - kancelář					
			17,3*3,19-0,8*1,97-1,19*2,09*2		48,637			
			M.č. 231 - denní místnost					
			14,9*3,19-0,8*1,97-0,9*2,1-1,19*2,09		41,578			
			M.č. 232 - chodba					

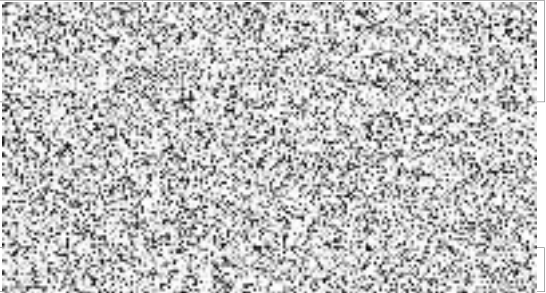

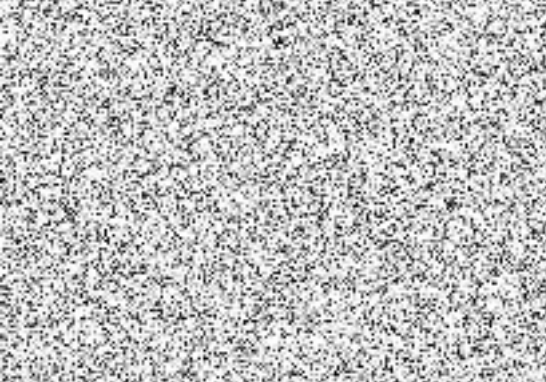
PČ	Typ	Kód	Popis	MJ	Množství	J.cena [CZK]	Cena celkem [CZK]	Cenová soustava
			12,7*3,19-1,19*2,09-0,8*1,97*2-0,7*1,97*2		32,116			
			M.č. 233 - šatna					
			8,3*2,9-0,7*1,97*2		21,312			
			M.č. 234 - sprcha					
			7,84*2,9-0,7*1,97		21,357			
			M.č. 235a - umývárna					
			5*2,9-0,7*1,97*2		11,742			
			M.č. 235b - WC					
			5*2,9-0,7*1,97		13,121			
			M.č. 236 - odpočívárna					
			17,33*2,9-0,8*1,97-1,19*2,09*2		43,707			
			Součet		1 293,563			
24	K	622131121	Podkladní a spojovací vrstva vnějších omítaných ploch penetrace nanášená ručně stěn	m2	529,200			
			Online PSC <a href="https://podminky.urs.cz/item/CS_URS_2021_02/622131121">https://podminky.urs.cz/item/CS_URS_2021_02/622131121</a>					
			VV Fasáda					
			VV 176-11,7+194-7,8-1,64-3,5-3,3*2-1,7*11+92*2-1,7*8		490,460			
			VV Sokl					
			VV 13,7+7,8+1,64+6,1*2		35,340			
			VV Repase stávajícího nápisu					
			VV 1,7*2		3,400			
			VV Součet		529,200			
25	K	622311131	Potažení vnějších ploch štukem vápenným, tloušťky do 3 mm stěn	m2	529,200			
			Online PSC <a href="https://podminky.urs.cz/item/CS_URS_2021_02/622311131">https://podminky.urs.cz/item/CS_URS_2021_02/622311131</a>					
			VV Fasáda					
			VV 176-11,7+194-7,8-1,64-3,5-3,3*2-1,7*11+92*2-1,7*8		490,460			
			VV Sokl					
			VV 13,7+7,8+1,64+6,1*2		35,340			
			VV Repase stávajícího nápisu					
			VV 1,7*2		3,400			
			VV Součet		529,200			
26	K	622325112	Oprava vápenné omítky vnějších ploch stupně členitosti 1 hladké stěn, v rozsahu opravované plochy přes 10 do 30%	m2	525,800			
			Online PSC <a href="https://podminky.urs.cz/item/CS_URS_2021_02/622325112">https://podminky.urs.cz/item/CS_URS_2021_02/622325112</a>					
			VV Fasáda					
			VV 176-11,7+194-7,8-1,64-3,5-3,3*2-1,7*11+92*2-1,7*8		490,460			
			VV Sokl					
			VV 13,7+7,8+1,64+6,1*2		35,340			
			VV Repase stávajícího nápisu					
			VV 1,7*2		3,400			
			VV Součet		525,800			
27	K	631311114	Mazanina z betonu prostého bez zvýšených nároků na prostředí tl. přes 50 do 80 mm tř. C 16/20	m3	21,375			
			Online PSC <a href="https://podminky.urs.cz/item/CS_URS_2021_02/631311114">https://podminky.urs.cz/item/CS_URS_2021_02/631311114</a>					
			VV Betonová roznášecí vrstva, tl. 70 mm					
			VV Ochranná betonová vrstva, tl. 50 mm					
			VV S11 - skladba podlahy přízemí - terrazzo čekárna					
			VV M.č. 101 - čekárna					
			VV 44,37*0,12		5,324			
			VV M.č. 102 - předsíňka					
			VV 4,32*0,12		0,518			
			VV M.č. 106 - WC ženy					
			VV 4,55*0,12		0,546			
			VV M.č. 107 - WC					
			VV 3*0,12		0,360			
			VV M.č. 108 - WC					
			VV 1,44*0,12		0,173			
			VV Mezisoučet		6,921			
			VV S12 - skladba podlahy přízemí - terrazzo WC muži					
			VV M.č. 103 - WC muži					
			VV 8,6*0,12		1,032			
			VV M.č. 104 - WC					
			VV 1,45*0,12		0,174			
			VV M.č. 105 - WC					
			VV 3*0,12		0,360			
			VV Mezisoučet		1,566			
			VV S13 - skladba podlahy přízemí - vinyl					
			VV M.č. 110 - dispečink COMMETT					
			VV 10,89*0,12		1,307			
			VV M.č. 111 - odpočívárna COMMETT					
			VV 16,02*0,12		1,922			
			VV M.č. 120 - pokladny ČD					
			VV 15,29*0,12		1,835			
			VV M.č. 121 - odpočívárna ČD					
			VV 13,88*0,12		1,666			
			VV Mezisoučet		6,730			
			VV S14 - skladba podlahy přízemí - dlažba					
			VV M.č. 112 - umývárna COMMETT					
			VV 1,3*0,12		0,156			
			VV M.č. 113 - WC COMMETT					
			VV 1,3*0,12		0,156			
			VV M.č. 122 - umývárna ČD					
			VV 1,3*0,12		0,156			
			VV M.č. 123 - WC ČD					
			VV 1,3*0,12		0,156			
			VV M.č. 124 - sklad					
			VV 1,23*0,12		0,148			
			VV M.č. 130 - chodba					
			VV 17,19*0,12		2,063			
			VV M.č. 132 - úklid					
			VV 1,07*0,12		0,128			
			VV M.č. 133 - technická místnost					
			VV 4,26*0,12		0,511			
			VV M.č. 134 - sklad					
			VV 19,89*0,12		2,387			
			VV M.č. 135 - umývárna					

PČ	Typ	Kód	Popis	MJ	Množství	J.cena [CZK]	Cena celkem [CZK]	Cenová soustava
			VV		1,08*0,12		0,130	
			VV		M.č. 136 - WC			
			VV		1,39*0,12		0,167	
			VV		Mezisoučet		6,158	
			VV		Součet		21,375	
28	K	632452431	Doplnění cementového potěru na mazaninách a betonových podkladech (s dodáním hmot), hlazeného dřevěným nebo ocelovým hladítkem, plochy jednotlivě přes 1 m2 do 4 m2 a tl. přes 20 do 30 mm	m2		9,177		
			Online PSC		<a href="https://podminky.urs.cz/item/CS_URS_2021_02/632452431">https://podminky.urs.cz/item/CS_URS_2021_02/632452431</a>			
			VV		S23 - skladba podlahy patro - vinyl nové			
			VV		M.č. 211 - předsín			
			VV		8,88*0,3		2,664	
			VV		M.č. 213 - kancelář			
			VV		21,71*0,3		6,513	
			VV		Součet		9,177	
29	K	632481213	Separáční vrstva k oddělení podlahových vrstev z polyetylenové fólie	m2		178,120		
			Online PSC		<a href="https://podminky.urs.cz/item/CS_URS_2021_02/632481213">https://podminky.urs.cz/item/CS_URS_2021_02/632481213</a>			
			VV		S11 - skladba podlahy přízemí - terrazzo čekárna			
			VV		M.č. 101 - čekárna			
			VV		44,37		44,370	
			VV		M.č. 102 - předsíňka			
			VV		4,32		4,320	
			VV		M.č. 106 - WC ženy			
			VV		4,55		4,550	
			VV		M.č. 107 - WC			
			VV		3		3,000	
			VV		M.č. 108 - WC			
			VV		1,44		1,440	
			VV		Mezisoučet		57,680	
			VV		S12 - skladba podlahy přízemí - terrazzo WC muži			
			VV		M.č. 103 - WC muži			
			VV		8,6		8,600	
			VV		M.č. 104 - WC			
			VV		1,45		1,450	
			VV		M.č. 105 - WC			
			VV		3		3,000	
			VV		Mezisoučet		13,050	
			VV		S13 - skladba podlahy přízemí - vinyl			
			VV		M.č. 110 - dispečink COMMETT			
			VV		10,89		10,890	
			VV		M.č. 111 - odpočívárna COMMETT			
			VV		16,02		16,020	
			VV		M.č. 120 - pokladny ČD			
			VV		15,29		15,290	
			VV		M.č. 121 - odpočívárna ČD			
			VV		13,88		13,880	
			VV		Mezisoučet		56,080	
			VV		S14 - skladba podlahy přízemí - dlažba			
			VV		M.č. 112 - umývárna COMMETT			
			VV		1,3		1,300	
			VV		M.č. 113 - WC COMMETT			
			VV		1,3		1,300	
			VV		M.č. 122 - umývárna ČD			
			VV		1,3		1,300	
			VV		M.č. 123 - WC ČD			
			VV		1,3		1,300	
			VV		M.č. 124 - sklad			
			VV		1,23		1,230	
			VV		M.č. 130 - chodba			
			VV		17,19		17,190	
			VV		M.č. 132 - úklid			
			VV		1,07		1,070	
			VV		M.č. 133 - technická místnost			
			VV		4,26		4,260	
			VV		M.č. 134 - sklad			
			VV		19,89		19,890	
			VV		M.č. 135 - umývárna			
			VV		1,08		1,080	
			VV		M.č. 136 - WC			
			VV		1,39		1,390	
			VV		Mezisoučet		51,310	
			VV		Součet		178,120	
30	K	634112113	Obvodová dilatace mezi stěnou a mazaninou nebo potěrem podlahovým páskem z pěnového PE tl. do 10 mm, výšky 80 mm	m		451,640		
			Online PSC		<a href="https://podminky.urs.cz/item/CS_URS_2021_02/634112113">https://podminky.urs.cz/item/CS_URS_2021_02/634112113</a>			
			VV		S11 - skladba podlahy přízemí - terrazzo čekárna			
			VV		(32+9,11+11,9)*2		106,020	
			VV		S12 - skladba podlahy přízemí - terrazzo WC muži			
			VV		15,1*2		30,200	
			VV		S13 - skladba podlahy přízemí - vinyl			
			VV		(13,7+18,2+15,9+17,3)*2		130,200	
			VV		S14 - skladba podlahy přízemí - dlažba			
			VV		(4,7*4+4,6+27,3+4,3+9,11+19,4+4,2+4,9)*2		185,220	
			VV		Součet		451,640	
D	9		Ostatní konstrukce a práce, bourání					
31	K	941111121	Montáž lešení řadového trubkového lehkého pracovního s podlahami s provozním zatížením tř. 3 do 200 kg/m2 šířky tř. W09 přes 0,9 do 1,2 m, výšky do 10 m	m2		589,340		
			Online PSC		<a href="https://podminky.urs.cz/item/CS_URS_2021_02/941111121">https://podminky.urs.cz/item/CS_URS_2021_02/941111121</a>			
			VV		Fasáda			
			VV		176+194+92*2		554,000	

PČ	Typ	Kód	Popis	MJ	Množství	J.cena [CZK]	Cena celkem [CZK]	Cenová soustava
			Sokl 13,7+7,8+1,64+6,1*2					
			Součet				589,340	
32	K	941111221	Montáž lešení řadového trubkového lehkého pracovního s podlahami s provozním zatížením tř. 3 do 200 kg/m2 Příplatek za první a každý další den použití lešení k ceně -1121	m2	35 360,400			
			Online PSC <a href="https://podminky.urs.cz/item/CS_URS_2021_02/941111221">https://podminky.urs.cz/item/CS_URS_2021_02/941111221</a>				589,34*60	
							35 360,400	
33	K	941111821	Demontáž lešení řadového trubkového lehkého pracovního s podlahami s provozním zatížením tř. 3 do 200 kg/m2 šířky tř. W09 přes 0,9 do 1,2 m, výšky do 10 m	m2	589,340			
			Online PSC <a href="https://podminky.urs.cz/item/CS_URS_2021_02/941111821">https://podminky.urs.cz/item/CS_URS_2021_02/941111821</a>					
			VV Fasáda				554,000	
			VV 176+194+92*2					
			VV Sokl				35,340	
			VV 13,7+7,8+1,64+6,1*2				589,340	
			VV Součet					
34	K	944511111	Montáž ochranné sítě zavěšené na konstrukci lešení z textilie z umělých vláken	m2	589,340			
			Online PSC <a href="https://podminky.urs.cz/item/CS_URS_2021_02/944511111">https://podminky.urs.cz/item/CS_URS_2021_02/944511111</a>					
			VV Fasáda				554,000	
			VV 176+194+92*2					
			VV Sokl				35,340	
			VV 13,7+7,8+1,64+6,1*2				589,340	
			VV Součet					
35	K	944511211	Montáž ochranné sítě Příplatek za první a každý další den použití sítě k ceně -1111	m2	35 360,400			
			Online PSC <a href="https://podminky.urs.cz/item/CS_URS_2021_02/944511211">https://podminky.urs.cz/item/CS_URS_2021_02/944511211</a>				589,34*60	
							35 360,400	
36	K	944511811	Demontáž ochranné sítě zavěšené na konstrukci lešení z textilie z umělých vláken	m2	589,340			
			Online PSC <a href="https://podminky.urs.cz/item/CS_URS_2021_02/944511811">https://podminky.urs.cz/item/CS_URS_2021_02/944511811</a>					
			VV Fasáda				554,000	
			VV 176+194+92*2					
			VV Sokl				35,340	
			VV 13,7+7,8+1,64+6,1*2				589,340	
			VV Součet					
37	K	949101111	Lešení pomocné pracovní pro objekty pozemních staveb pro zatížení do 150 kg/m2, o výšce lešeňové podlahy do 1,9 m	m2	366,000			
			Online PSC <a href="https://podminky.urs.cz/item/CS_URS_2021_02/949101111">https://podminky.urs.cz/item/CS_URS_2021_02/949101111</a>					
38	K	952901111	Vyčištění budov nebo objektů před předáním do užívání budov bytové nebo občanské výstavby, světlé výšky podlaží do 4 m	m2	366,000			
			Online PSC <a href="https://podminky.urs.cz/item/CS_URS_2021_02/952901111">https://podminky.urs.cz/item/CS_URS_2021_02/952901111</a>					
39	K	953752121	Vyložkování stávajících komínových nebo větracích průduchů keramickými vložkami komínového tělesa výšky 3 m, včetně ukončení komínu Příplatek k ceně za každý další i započatý metr výšky komínového průduchu přes 3 m světlý průměr vložky do 160 mm	m	1,000			
			Online PSC <a href="https://podminky.urs.cz/item/CS_URS_2021_02/953752121">https://podminky.urs.cz/item/CS_URS_2021_02/953752121</a>					
			VV Vyložkování průduchu DN 120				1,000	
			VV Odkoučení kotle				1,000	
			VV 1					
			VV Součet					
40	K	974032153	Vysekání rýh ve stěnách nebo příčkách z dutých cihel, tvárnic, desek z dutých cihel nebo tvárnic do hl. 100 mm a šířky do 100 mm	m	3,500			
			Online PSC <a href="https://podminky.urs.cz/item/CS_URS_2021_02/974032153">https://podminky.urs.cz/item/CS_URS_2021_02/974032153</a>					
41	K	974032154	Vysekání rýh ve stěnách nebo příčkách z dutých cihel, tvárnic, desek z dutých cihel nebo tvárnic do hl. 100 mm a šířky do 150 mm	m	3,500			
			Online PSC <a href="https://podminky.urs.cz/item/CS_URS_2021_02/974032154">https://podminky.urs.cz/item/CS_URS_2021_02/974032154</a>					
42	K	974032164	Vysekání rýh ve stěnách nebo příčkách z dutých cihel, tvárnic, desek z dutých cihel nebo tvárnic do hl. 150 mm a šířky do 150 mm	m	24,900			
			Online PSC <a href="https://podminky.urs.cz/item/CS_URS_2021_02/974032164">https://podminky.urs.cz/item/CS_URS_2021_02/974032164</a>				24,900	
			VV 3,5*3+3,6*4				24,900	
			VV Součet					
43	K	974032165	Vysekání rýh ve stěnách nebo příčkách z dutých cihel, tvárnic, desek z dutých cihel nebo tvárnic do hl. 150 mm a šířky do 200 mm	m	3,500			
			Online PSC <a href="https://podminky.urs.cz/item/CS_URS_2021_02/974032165">https://podminky.urs.cz/item/CS_URS_2021_02/974032165</a>					
44	K	977151123	Jádrové vrty diamantovými korunkami do stavebních materiálů (železobetonu, betonu, cihel, obkladů, dlažeb, kamene) průměru přes 130 do 150 mm	m	1,310			
			Online PSC <a href="https://podminky.urs.cz/item/CS_URS_2021_02/977151123">https://podminky.urs.cz/item/CS_URS_2021_02/977151123</a>					
			VV Dl. 600 mm				0,600	
			VV 0,6					
			VV Dl. 710 mm				0,710	
			VV 0,71				1,310	
			VV Součet					
45	K	977331113	Zvětšení komínového průduchu frézováním zdíva z cihel plyných pálených maximální hloubky frézování přes 10 do 30 mm	m	10,500			
			Online PSC <a href="https://podminky.urs.cz/item/CS_URS_2021_02/977331113">https://podminky.urs.cz/item/CS_URS_2021_02/977331113</a>					
			VV Profrézování průduchu komínu				10,500	
			VV DN 160					
			VV 3,5+4+3				10,500	
			VV Součet					







PČ	Typ	Kód	Popis	MJ	Množství	J.cena [CZK]	Cena celkem [CZK]	Cenová soustava
46	K	985131111	Očištění ploch stěn, rubu kleneb a podlah tlakovou vodou	m2	13,220			
		Online PSC	<a href="https://podminky.urs.cz/item/CS_URS_2021_02/985131111">https://podminky.urs.cz/item/CS_URS_2021_02/985131111</a>					
		VV	S16 - kamenné schody - očistit				13,220	
		VV	4,71+8,51				13,220	
		VV	Součet					
47	K	985131411	Očištění ploch stěn, rubu kleneb a podlah vysušení stlačeným vzduchem	m2	13,220			
		Online PSC	<a href="https://podminky.urs.cz/item/CS_URS_2021_02/985131411">https://podminky.urs.cz/item/CS_URS_2021_02/985131411</a>					
		VV	S16 - kamenné schody - očistit				13,220	
		VV	4,71+8,51				13,220	
		VV	Součet					
	D	997	Přesun sutě					
48	K	997013113	Vnitrostaveništní doprava suti a vybouraných hmot vodorovně do 50 m svisle s použitím mechanizace pro budovy a haly výšky přes 9 do 12 m	t	1,416			
		Online PSC	<a href="https://podminky.urs.cz/item/CS_URS_2021_02/997013113">https://podminky.urs.cz/item/CS_URS_2021_02/997013113</a>					
49	K	997013501	Odvoz suti a vybouraných hmot na skládku nebo meziskládku se složením, na vzdálenost do 1 km	t	1,416			
		Online PSC	<a href="https://podminky.urs.cz/item/CS_URS_2021_02/997013501">https://podminky.urs.cz/item/CS_URS_2021_02/997013501</a>					
50	K	997013509	Odvoz suti a vybouraných hmot na skládku nebo meziskládku se složením, na vzdálenost Příplatek k ceně za každý další i započatý 1 km přes 1 km	t	33,984			
		Online PSC	<a href="https://podminky.urs.cz/item/CS_URS_2021_02/997013509">https://podminky.urs.cz/item/CS_URS_2021_02/997013509</a>					
		VV	1,416*24				33,984	
51	K	997013631	Poplatek za uložení stavebního odpadu na skládce (skládkové) smíšeného stavebního a demoličního zaříděného do Katalogu odpadů pod kódem 17 09 04	t	1,416			
		Online PSC	<a href="https://podminky.urs.cz/item/CS_URS_2021_02/997013631">https://podminky.urs.cz/item/CS_URS_2021_02/997013631</a>					
	D	998	Přesun hmot					
52	K	998011002	Přesun hmot pro budovy občanské výstavby, bydlení, výrobu a služby s nosnou svislou konstrukcí zděnou z cihel, tvárnic nebo kamene vodorovná dopravní vzdálenost do 100 m pro budovy výšky přes 6 do 12 m	t	403,743			
		Online PSC	<a href="https://podminky.urs.cz/item/CS_URS_2021_02/998011002">https://podminky.urs.cz/item/CS_URS_2021_02/998011002</a>					
	D	PSV	Práce a dodávky PSV				5 275 914,17	
	D	711	Izolace proti vodě, vlhkosti a plynům				94 509,54	
53	K	711111002	Provedení izolace proti zemní vlhkosti natěradly a tmely za studena na ploše vodorovně V nátěrem lakem asfaltovým	m2	356,240			
		Online PSC	<a href="https://podminky.urs.cz/item/CS_URS_2021_02/711111002">https://podminky.urs.cz/item/CS_URS_2021_02/711111002</a>					
		VV	S11 - skladba podlahy přízemí - terrazzo čekárna					
		VV	M.č. 101 - čekárna					
		VV	44,37*2				88,740	
		VV	M.č. 102 - předsíňka					
		VV	4,32*2				8,640	
		VV	M.č. 106 - WC ženy					
		VV	4,55*2				9,100	
		VV	M.č. 107 - WC					
		VV	3*2				6,000	
		VV	M.č. 108 - WC					
		VV	1,44*2				2,880	
		VV	Mezisoučet				115,360	
		VV	S12 - skladba podlahy přízemí - terrazzo WC muži					
		VV	M.č. 103 - WC muži					
		VV	8,6*2				17,200	
		VV	M.č. 104 - WC					
		VV	1,45*2				2,900	
		VV	M.č. 105 - WC					
		VV	3*2				6,000	
		VV	Mezisoučet				26,100	
		VV	S13 - skladba podlahy přízemí - vinyl					
		VV	M.č. 110 - dispečink COMMETT					
		VV	10,89*2				21,780	
		VV	M.č. 111 - odpočívárna COMMETT					
		VV	16,02*2				32,040	
		VV	M.č. 120 - pokladny ČD					
		VV	15,29*2				30,580	
		VV	M.č. 121 - odpočívárna ČD					
		VV	13,88*2				27,760	
		VV	Mezisoučet				112,160	
		VV	S14 - skladba podlahy přízemí - dlažba					
		VV	M.č. 112 - umývárna COMMETT					
		VV	1,3*2				2,600	
		VV	M.č. 113 - WC COMMETT					
		VV	1,3*2				2,600	
		VV	M.č. 122 - umývárna ČD					
		VV	1,3*2				2,600	
		VV	M.č. 123 - WC ČD					
		VV	1,3*2				2,600	
		VV	M.č. 124 - sklád					
		VV	1,23*2				2,460	
		VV	M.č. 130 - chodba					
		VV	17,19*2				34,380	
		VV	M.č. 132 - úklid					
		VV	1,07*2				2,140	
		VV	M.č. 133 - technická místnost					
		VV	4,26*2				8,520	



PČ	Typ	Kód	Popis	MJ	Množství	J.cena [CZK]	Cena celkem [CZK]	Cenová soustava
	VV		M.č. 134 - sklad					
	VV		19,89*2		39,780			
	VV		M.č. 135 - umývárna					
	VV		1,08*2		2,160			
	VV		M.č. 136 - WC					
	VV		1,39*2		2,780			
	VV		Mezisoučet		102,620			
	VV		Součet		356,240			
54	M	11163152	lak hydroizolační asfaltový	t	0,139			
	Online PSC		<a href="https://podminky.urs.cz/item/CS_URS_2021_02/11163152">https://podminky.urs.cz/item/CS_URS_2021_02/11163152</a>					
	VV		356,24*0,00039 'Přepočtené koeficientem množství		0,135			
55	K	711141559	Provedení izolace proti zemní vlhkosti pásy přitavením NAIP na ploše vodorovné V	m2	356,240			
	Online PSC		<a href="https://podminky.urs.cz/item/CS_URS_2021_02/711141559">https://podminky.urs.cz/item/CS_URS_2021_02/711141559</a>					
	VV		S11 - skladba podlahy přízemí - terrazzo čekárna					
	VV		M.č. 101 - čekárna					
	VV		44,37*2		88,740			
	VV		M.č. 102 - předsíňka					
	VV		4,32*2		8,640			
	VV		M.č. 106 - WC ženy					
	VV		4,55*2		9,100			
	VV		M.č. 107 - WC					
	VV		3*2		6,000			
	VV		M.č. 108 - WC					
	VV		1,44*2		2,880			
	VV		Mezisoučet		115,360			
	VV		S12 - skladba podlahy přízemí - terrazzo WC muži					
	VV		M.č. 103 - WC muži					
	VV		8,6*2		17,200			
	VV		M.č. 104 - WC					
	VV		1,45*2		2,900			
	VV		M.č. 105 - WC					
	VV		3*2		6,000			
	VV		Mezisoučet		26,100			
	VV		S13 - skladba podlahy přízemí - vinyl					
	VV		M.č. 110 - dispečink COMMETT					
	VV		10,89*2		21,780			
	VV		M.č. 111 - odpočívárna COMMETT					
	VV		16,02*2		32,040			
	VV		M.č. 120 - pokladny ČD					
	VV		15,29*2		30,580			
	VV		M.č. 121 - odpočívárna ČD					
	VV		13,88*2		27,760			
	VV		Mezisoučet		112,160			
	VV		S14 - skladba podlahy přízemí - dlažba					
	VV		M.č. 112 - umývárna COMMETT					
	VV		1,3*2		2,600			
	VV		M.č. 113 - WC COMMETT					
	VV		1,3*2		2,600			
	VV		M.č. 122 - umývárna ČD					
	VV		1,3*2		2,600			
	VV		M.č. 123 - WC ČD					
	VV		1,3*2		2,600			
	VV		M.č. 124 - sklad					
	VV		1,23*2		2,460			
	VV		M.č. 130 - chodba					
	VV		17,19*2		34,380			
	VV		M.č. 132 - úklid					
	VV		1,07*2		2,140			
	VV		M.č. 133 - technická místnost					
	VV		4,26*2		8,520			
	VV		M.č. 134 - sklad					
	VV		19,89*2		39,780			
	VV		M.č. 135 - umývárna					
	VV		1,08*2		2,160			
	VV		M.č. 136 - WC					
	VV		1,39*2		2,780			
	VV		Mezisoučet		102,620			
	VV		Součet		356,240			
56	M	62856010	pás asfaltový natavitelný modifikovaný SBS tl 3,5mm s vložkou z hliníkové fólie, hliníkové fólie s textilií a spalitelnou PE fólií nebo jemnozrnným minerálním posypem na horním povrchu	m2	207,599			
	Online PSC		<a href="https://podminky.urs.cz/item/CS_URS_2021_02/62856010">https://podminky.urs.cz/item/CS_URS_2021_02/62856010</a>					
	VV		356,240/2		178,120			
	VV		178,12*1,1655 'Přepočtené koeficientem množství		207,599			
57	M	62855001	pás asfaltový natavitelný modifikovaný SBS tl 4,0mm s vložkou z polyesterové rohože a spalitelnou PE fólií nebo jemnozrnným minerálním posypem na horním povrchu	m2	207,599			
	Online PSC		<a href="https://podminky.urs.cz/item/CS_URS_2021_02/62855001">https://podminky.urs.cz/item/CS_URS_2021_02/62855001</a>					
	VV		178,12*1,1655 'Přepočtené koeficientem množství		207,599			
58	K	998711102	Přesun hmot pro izolace proti vodě, vlhkosti a plynům stanovený z hmotnosti přesunovaného materiálu vodorovná dopravní vzdálenost do 50 m v objektech výšky přes 6 do 12 m	t	2,316			
	Online PSC		<a href="https://podminky.urs.cz/item/CS_URS_2021_02/998711102">https://podminky.urs.cz/item/CS_URS_2021_02/998711102</a>					
	D	713	Izolace tepelné				295 967,23	
59	K	713111121	Montáž tepelné izolace stropů rohožemi, pásy, dílci, deskami, bloky (izolační materiál ve specifikaci) rovných spodem s uchycením (drátem, páskou apod.)	m2	167,220			
	Online PSC		<a href="https://podminky.urs.cz/item/CS_URS_2021_02/713111121">https://podminky.urs.cz/item/CS_URS_2021_02/713111121</a>					
	VV		M.č. 211 - předsíň					

PČ	Typ	Kód	Popis	MJ	Množství	J.cena [CZK]	Cena celkem [CZK]	Cenová soustava
	VV		8,88		8,880			
	VV		M.č. 213 - kancelář					
	VV		21,71		21,710			
	VV		M.č. 214 - kancelář					
	VV		13,24		13,240			
	VV		M.č. 221 - předsíň					
	VV		5,5		5,500			
	VV		M.č. 223 - kancelář					
	VV		43,21		43,210			
	VV		M.č. 224 - kancelář					
	VV		18,45		18,450			
	VV		M.č. 231 - denní místnost					
	VV		13,76		13,760			
	VV		M.č. 232 - chodba					
	VV		5,73		5,730			
	VV		M.č. 233 - šatna					
	VV		4,33		4,330			
	VV		M.č. 236 - odpočívárna					
	VV		18,63		18,630			
	VV		M.č. 212a - umývárna					
	VV		2,43		2,430			
	VV		M.č. 212b - WC					
	VV		2,28		2,280			
	VV		M.č. 222a - umývárna					
	VV		2,62		2,620			
	VV		M.č. 222b - WC					
	VV		1,7		1,700			
	VV		M.č. 234 - sprcha					
	VV		1,89		1,890			
	VV		M.č. 235a - umývárna					
	VV		1,43		1,430			
	VV		M.č. 235b - WC					
	VV		1,43		1,430			
	VV		Součet		167,220			
60	M	63140402	deska tepelné izolační minerální plochých střech dvouvrstvá $\lambda=0,038-0,039$ tl 80mm	m2	170,564			
		Online PSC	<a href="https://podminky.urs.cz/item/CS_URS_2021_02/63140402">https://podminky.urs.cz/item/CS_URS_2021_02/63140402</a>					
		VV	167,221,02 'Přepočtené koeficientem množství		170,564			
61	K	713121111	Montáž tepelné izolace podlah rohožemi, pásy, deskami, dílci, bloky (izolační materiál ve specifikaci) kladenými volně jednovrstvá	m2	178,120			
		Online PSC	<a href="https://podminky.urs.cz/item/CS_URS_2021_02/713121111">https://podminky.urs.cz/item/CS_URS_2021_02/713121111</a>					
	VV		TI EPS 150, tl. 140 mm					
	VV		S11 - skladba podlahy přízemí - terrazzo čekárna					
	VV		M.č. 101 - čekárna					
	VV		44,37		44,370			
	VV		M.č. 102 - předsíňka					
	VV		4,32		4,320			
	VV		M.č. 106 - WC ženy					
	VV		4,55		4,550			
	VV		M.č. 107 - WC					
	VV		3		3,000			
	VV		M.č. 108 - WC					
	VV		1,44		1,440			
	VV		S12 - skladba podlahy přízemí - terrazzo WC muži					
	VV		M.č. 103 - WC muži					
	VV		8,6		8,600			
	VV		M.č. 104 - WC					
	VV		1,45		1,450			
	VV		M.č. 105 - WC					
	VV		3		3,000			
	VV		S14 - skladba podlahy přízemí - dlažba					
	VV		M.č. 112 - umývárna COMMETT					
	VV		1,3		1,300			
	VV		M.č. 113 - WC COMMETT					
	VV		1,3		1,300			
	VV		M.č. 122 - umývárna ČD					
	VV		1,3		1,300			
	VV		M.č. 123 - WC ČD					
	VV		1,3		1,300			
	VV		M.č. 124 - sklad					
	VV		1,23		1,230			
	VV		M.č. 130 - chodba					
	VV		17,19		17,190			
	VV		M.č. 132 - úklid					
	VV		1,07		1,070			
	VV		M.č. 133 - technická místnost					
	VV		4,26		4,260			
	VV		M.č. 134 - sklad					
	VV		19,89		19,890			
	VV		M.č. 135 - umývárna					
	VV		1,08		1,080			
	VV		M.č. 136 - WC					
	VV		1,39		1,390			
	VV		Mezisoučet		122,040			
	VV		TI EPS 150, tl. 160 mm					
	VV		S13 - skladba podlahy přízemí - vinyl					
	VV		M.č. 110 - dispečink COMMETT					
	VV		10,89		10,890			
	VV		M.č. 111 - odpočívárna COMMETT					
	VV		16,02		16,020			
	VV		M.č. 120 - pokladny ČD					
	VV		15,29		15,290			
	VV		M.č. 121 - odpočívárna ČD					
	VV		13,88		13,880			
	VV		Mezisoučet		56,080			
	VV		Součet		178,120			

PČ	Typ	Kód	Popis	MJ	Množství	J.cena [CZK]	Cena celkem [CZK]	Cenová soustava
62	M	28375990	deska EPS 150 pro konstrukce s vysokým zatížením $\lambda=0,035$ tl 140mm	m2	124,481			
		Online PSC	<a href="https://podminky.urs.cz/item/CS_URS_2021_02/28375990">https://podminky.urs.cz/item/CS_URS_2021_02/28375990</a>					
		VV	122,04*1,02 'Přepočtené koeficientem množství		124,481			
63	M	28375991	deska EPS 150 pro konstrukce s vysokým zatížením $\lambda=0,035$ tl 160mm	m2	57,202			
		Online PSC	<a href="https://podminky.urs.cz/item/CS_URS_2021_02/28375991">https://podminky.urs.cz/item/CS_URS_2021_02/28375991</a>					
		VV	56,08*1,02 'Přepočtené koeficientem množství		57,202			
64	K	713121112	Montáž tepelné izolace podlah rohožemi, pásy, deskami, dílci, bloky (izolační materiál ve specifikaci) kladenými volně jednovrstvá mezi trámy	m2	167,220			
		Online PSC	<a href="https://podminky.urs.cz/item/CS_URS_2021_02/713121112">https://podminky.urs.cz/item/CS_URS_2021_02/713121112</a>					
		VV	M.č. 211 - předsíň		8,88		8,880	
		VV	M.č. 213 - kancelář		21,71		21,710	
		VV	M.č. 214 - kancelář		13,24		13,240	
		VV	M.č. 221 - předsíň		5,5		5,500	
		VV	M.č. 223 - kancelář		43,21		43,210	
		VV	M.č. 224 - kancelář		18,45		18,450	
		VV	M.č. 231 - denní místnost		13,76		13,760	
		VV	M.č. 232 - chodba		5,73		5,730	
		VV	M.č. 233 - šatna		4,33		4,330	
		VV	M.č. 236 - odpočívárna		18,63		18,630	
		VV	M.č. 212a - umývárna		2,43		2,430	
		VV	M.č. 212b - WC		2,28		2,280	
		VV	M.č. 222a - umývárna		2,62		2,620	
		VV	M.č. 222b - WC		1,7		1,700	
		VV	M.č. 234 - sprcha		1,89		1,890	
		VV	M.č. 235a - umývárna		1,43		1,430	
		VV	M.č. 235b - WC		1,43		1,430	
		VV	Součet		167,220		167,220	
65	M	63140410	deska tepelné izolační minerální plochých střech dvouvrstvá $\lambda=0,038-0,039$ tl 220mm	m2	170,564			
		Online PSC	<a href="https://podminky.urs.cz/item/CS_URS_2021_02/63140410">https://podminky.urs.cz/item/CS_URS_2021_02/63140410</a>					
		VV	167,22*1,02 'Přepočtené koeficientem množství		170,564			
66	K	713121312	Montáž tepelné izolace podlah izolačním zásypaním volně sypaným, tloušťky vrstvy přes 50 do 100 mm	m2	51,630			
		Online PSC	<a href="https://podminky.urs.cz/item/CS_URS_2021_02/713121312">https://podminky.urs.cz/item/CS_URS_2021_02/713121312</a>					
		VV	S24 - skladba podlahy patro - dlažba		5,5		5,500	
		VV	M.č. 221 - předsíň		2,62		2,620	
		VV	M.č. 222a - umývárna		1,7		1,700	
		VV	M.č. 222b - WC		4,33		4,330	
		VV	M.č. 233 - šatna		1,89		1,890	
		VV	M.č. 234 - sprcha		1,43		1,430	
		VV	M.č. 235a - umývárna		1,43		1,430	
		VV	M.č. 235b - WC		1,43		1,430	
		VV	Mezisoučet		18,900		18,900	
		VV	S25 - skladba podlahy patro - vinyl		13,24		13,240	
		VV	M.č. 214 - kancelář		13,76		13,760	
		VV	M.č. 231 - denní místnost		5,73		5,730	
		VV	M.č. 232 - chodba		32,730		32,730	
		VV	Mezisoučet		51,630		51,630	
		VV	Součet		51,630		51,630	
67	M	58172220	perlit expandovaný pro záস্যy a maltoviny	m3	5,266			
		Online PSC	<a href="https://podminky.urs.cz/item/CS_URS_2021_02/58172220">https://podminky.urs.cz/item/CS_URS_2021_02/58172220</a>					
		VV	51,630*0,1		5,163		5,163	
		VV	5,163*1,02 'Přepočtené koeficientem množství		5,266		5,266	
68	K	998713102	Přesun hmot pro izolace tepelné stanovený z hmotnosti přesunovaného materiálu vodorovná dopravní vzdálenost do 50 m v objektech výšky přes 6 m do 12 m	t	8,436			
		Online PSC	<a href="https://podminky.urs.cz/item/CS_URS_2021_02/998713102">https://podminky.urs.cz/item/CS_URS_2021_02/998713102</a>					
		D 742	Elektroinstalace - slaboproud					
69	K	742310002	Montáž domovního telefonu komunikačního tabla	kus	1,000			
		Online PSC	<a href="https://podminky.urs.cz/item/CS_URS_2021_02/742310002">https://podminky.urs.cz/item/CS_URS_2021_02/742310002</a>					
70	M	38226101	zvonkové tablo s elektronickým vrátným 4 tlačítka; rámeček pod omítkou	kus	1,000			

PČ	Typ	Kód	Popis	MJ	Množství	J.cena [CZK]	Cena celkem [CZK]	Cenová soustava
Online PSC			<a href="https://podminky.urs.cz/item/CS_URS_2021_02/38226101">https://podminky.urs.cz/item/CS_URS_2021_02/38226101</a>					
71	K	998742102	Přesun hmot pro slaboproud stanovený z hmotnosti přesunovaného materiálu vodorovná dopravní vzdálenost do 50 m v objektech výšky přes 6 do 12 m	t	0,001			
Online PSC			<a href="https://podminky.urs.cz/item/CS_URS_2021_02/998742102">https://podminky.urs.cz/item/CS_URS_2021_02/998742102</a>					
D	763	Konstrukce suché výstavby						
72	K	763131431	Podhled ze sádrokartonových desek dvouvrstvá zavěšená spodní konstrukce z ocelových profilů CD, UD jednoduše opláštěná deskou protipožární DF, tl. 12,5 mm, bez izolace, REI do 90	m2	154,380			
Online PSC			<a href="https://podminky.urs.cz/item/CS_URS_2021_02/763131431">https://podminky.urs.cz/item/CS_URS_2021_02/763131431</a>					
VV			Záplata po odstraněném trámu					
VV			4,7*0,2		0,940			
VV			M.č. 211 - předsíň					
VV			8,88		8,880			
VV			M.č. 213 - kancelář					
VV			21,71		21,710			
VV			M.č. 214 - kancelář					
VV			13,24		13,240			
VV			M.č. 221 - předsíň					
VV			5,5		5,500			
VV			M.č. 223 - kancelář					
VV			43,21		43,210			
VV			M.č. 224 - kancelář					
VV			18,45		18,450			
VV			M.č. 231 - denní místnost					
VV			13,76		13,760			
VV			M.č. 232 - chodba					
VV			5,73		5,730			
VV			M.č. 233 - šatna					
VV			4,33		4,330			
VV			M.č. 236 - odpočívárna					
VV			18,63		18,630			
VV			Součet		154,380			
73	K	763131451	Podhled ze sádrokartonových desek dvouvrstvá zavěšená spodní konstrukce z ocelových profilů CD, UD jednoduše opláštěná deskou impregnovanou H2, tl. 12,5 mm, bez izolace	m2	30,940			
Online PSC			<a href="https://podminky.urs.cz/item/CS_URS_2021_02/763131451">https://podminky.urs.cz/item/CS_URS_2021_02/763131451</a>					
VV			M.č. 103 - WC muži					
VV			8,6		8,600			
VV			M.č. 104 - WC					
VV			1,45		1,450			
VV			M.č. 105 - WC					
VV			3		3,000			
VV			M.č. 106 - WC ženy					
VV			4,55		4,550			
VV			M.č. 107 - WC					
VV			3		3,000			
VV			M.č. 108 - WC					
VV			1,44		1,440			
VV			M.č. 112 - umývárna COMMETT					
VV			1,3		1,300			
VV			M.č. 113 - WC COMMETT					
VV			1,3		1,300			
VV			M.č. 122 - umývárna ČD					
VV			1,3		1,300			
VV			M.č. 123 - WC ČD					
VV			1,3		1,300			
VV			M.č. 124 - sklad					
VV			1,23		1,230			
VV			M.č. 135 - umývárna					
VV			1,08		1,080			
VV			M.č. 136 - WC					
VV			1,39		1,390			
VV			Součet		30,940			
74	K	763131471	Podhled ze sádrokartonových desek dvouvrstvá zavěšená spodní konstrukce z ocelových profilů CD, UD jednoduše opláštěná deskou impregnovanou protipožární DFH2, tl. 12,5 mm, bez izolace, REI do 90	m2	13,780			
Online PSC			<a href="https://podminky.urs.cz/item/CS_URS_2021_02/763131471">https://podminky.urs.cz/item/CS_URS_2021_02/763131471</a>					
VV			M.č. 212a - umývárna					
VV			2,43		2,430			
VV			M.č. 212b - WC					
VV			2,28		2,280			
VV			M.č. 222a - umývárna					
VV			2,62		2,620			
VV			M.č. 222b - WC					
VV			1,7		1,700			
VV			M.č. 234 - sprcha					
VV			1,89		1,890			
VV			M.č. 235a - umývárna					
VV			1,43		1,430			
VV			M.č. 235b - WC					
VV			1,43		1,430			
VV			Součet		13,780			
75	K	763131751	Podhled ze sádrokartonových desek ostatní práce a konstrukce na podhledech ze sádrokartonových desek montáž parotěsné zábrany	m2	167,220			
Online PSC			<a href="https://podminky.urs.cz/item/CS_URS_2021_02/763131751">https://podminky.urs.cz/item/CS_URS_2021_02/763131751</a>					
VV			M.č. 211 - předsíň					
VV			8,88		8,880			
VV			M.č. 213 - kancelář					

PČ	Typ	Kód	Popis	MJ	Množství	J.cena [CZK]	Cena celkem [CZK]	Cenová soustava
			21,71		21,710			
			M.č. 214 - kancelář					
			13,24		13,240			
			M.č. 221 - předsíň					
			5,5		5,500			
			M.č. 223 - kancelář					
			43,21		43,210			
			M.č. 224 - kancelář					
			18,45		18,450			
			M.č. 231 - denní místnost					
			13,76		13,760			
			M.č. 232 - chodba					
			5,73		5,730			
			M.č. 233 - šatna					
			4,33		4,330			
			M.č. 236 - odpočívárna					
			18,63		18,630			
			M.č. 212a - umývárna					
			2,43		2,430			
			M.č. 212b - WC					
			2,28		2,280			
			M.č. 222a - umývárna					
			2,62		2,620			
			M.č. 222b - WC					
			1,7		1,700			
			M.č. 234 - sprcha					
			1,89		1,890			
			M.č. 235a - umývárna					
			1,43		1,430			
			M.č. 235b - WC					
			1,43		1,430			
			Součet		167,220			
76	M	28329276	fólie PE vyztužená pro parotěsnou vrstvu (reakce na oheň - třída E) 140g/m2	m2	187,872			
		Online PSC	<a href="https://podminky.urs.cz/item/CS_URS_2021_02/28329276">https://podminky.urs.cz/item/CS_URS_2021_02/28329276</a>					
		VV	167,22*1,1235 'Přepočtené koeficientem množství		187,872			
77	K	763172353	Montáž dvířek pro konstrukce ze sádrokartonových desek revizních jednoplašťových pro podhledy velikost (šxv) 400 x 400 mm	kus	5,000			
		Online PSC	<a href="https://podminky.urs.cz/item/CS_URS_2021_02/763172353">https://podminky.urs.cz/item/CS_URS_2021_02/763172353</a>					
		VV	P.10 revizní dvířka pro SDK podhled 400x400 mm		5,000			
		VV	5		5,000			
		VV	Součet		5,000			
78	M	59030712	dvířka revizní jednorázová s automatickým zámkem 400x400mm	kus	5,000			
		Online PSC	<a href="https://podminky.urs.cz/item/CS_URS_2021_02/59030712">https://podminky.urs.cz/item/CS_URS_2021_02/59030712</a>					
79	K	763251122	Podlaha ze sádrovláknitých desek na pero a drážku podlahové desky tl. 2 x 10 mm podlaha tl. 30 mm s dřevovláknitou deskou tl. 10 mm	m2	51,630			
		Online PSC	<a href="https://podminky.urs.cz/item/CS_URS_2021_02/763251122">https://podminky.urs.cz/item/CS_URS_2021_02/763251122</a>					
		VV	S24 - skladba podlahy patro - dlažba					
		VV	M.č. 221 - předsíň		5,500			
		VV	5,5		5,500			
		VV	M.č. 222a - umývárna		2,620			
		VV	2,62		2,620			
		VV	M.č. 222b - WC		1,700			
		VV	1,7		1,700			
		VV	M.č. 233 - šatna		4,330			
		VV	4,33		4,330			
		VV	M.č. 234 - sprcha		1,890			
		VV	1,89		1,890			
		VV	M.č. 235a - umývárna		1,430			
		VV	1,43		1,430			
		VV	M.č. 235b - WC		1,430			
		VV	1,43		1,430			
		VV	Mezisoučet		18,900			
		VV	S25 - skladba podlahy patro - vinyl					
		VV	M.č. 214 - kancelář		13,240			
		VV	13,24		13,240			
		VV	M.č. 231 - denní místnost		13,760			
		VV	13,76		13,760			
		VV	M.č. 232 - chodba		5,730			
		VV	5,73		5,730			
		VV	Mezisoučet		32,730			
		VV	Součet		51,630			
80	K	998763101	Přesun hmot pro dřevostavby stanovený z hmotnosti přesunovaného materiálu vodorovná dopravní vzdálenost do 50 m v objektech výšky přes 6 do 12 m	t	4,244			
		Online PSC	<a href="https://podminky.urs.cz/item/CS_URS_2021_02/998763101">https://podminky.urs.cz/item/CS_URS_2021_02/998763101</a>					
	D	764	Konstrukce klempířské					
81	K	764212433	Oplechování střešních prvků z pozinkovaného plechu okapu okapovým plechem střechy rovné rš 250 mm	m	26,300			
		Online PSC	<a href="https://podminky.urs.cz/item/CS_URS_2021_02/764212433">https://podminky.urs.cz/item/CS_URS_2021_02/764212433</a>					
		VV	Zastřešení nástupiště		26,300			
		VV	26,3		26,300			
		VV	Součet		26,300			
82	K	764518422	Svod z pozinkovaného plechu včetně objímek, kolen a odskoků kruhový, průměru 100 mm	m	7,200			
		Online PSC	<a href="https://podminky.urs.cz/item/CS_URS_2021_02/764518422">https://podminky.urs.cz/item/CS_URS_2021_02/764518422</a>					
		VV	7,2		7,200			
		VV	Součet		7,200			

PČ	Typ	Kód	Popis	MJ	Množství	J.cena [CZK]	Cena celkem [CZK]	Cenová soustava
83	K	998764102	Přesun hmot pro konstrukce klempířské stanovený z hmotnosti přesunovaného materiálu vodorovná dopravní vzdálenost do 50 m v objektech výšky přes 6 do 12 m	t	0,05			
			Online PSC <a href="https://podminky.urs.cz/item/CS_URS_2021_02/998764102">https://podminky.urs.cz/item/CS_URS_2021_02/998764102</a>					
	D	766	Konstrukce truhlářské					
84	K	766001R1	D+M dveře D.01 1500x2770 mm	ks	2,00			
	P		Poznámka k položce: "Typ:vstupní dvoukřídlé dveře s nadsvětlíkem Materiál:dýha dub (překližkové jádro) + přírodní olej Zárubeň:dřevěná rámová (dub) + přírodní olej Křídla:900 + 450mm, výška křídla 2200mm Práh:Hliníkový práh s přerušeným tepelným mostem 25mm. Kování:madlo antracit, cylindrický zámek (rozeta antracit) + váleček, samozavírač Nadsvětlík:izolační trojsklo - fix"					
85	K	766001R2	D+M dveře D.02 1190x2770 mm	ks	4,00			
	P		Poznámka k položce: "Typ:vstupní jednokřídlé dveře s nadsvětlíkem Materiál:profilované dřevo (smrk) - lak zelený ""RAL 6002 mat"" Zárubeň:dřevěná rámová (smrk) - lak zelený ""RAL 6002 mat"" Křídla:výška křídla 1970mm Práh:Hliníkový práh s přerušeným tepelným mostem 25mm. Kování:bezpečnostní, koule - klika, nerez Nadsvětlík:izolační trojsklo - fix POZNÁMKA: vstupní dveře k bytům (místnost 130) budou opatřeny paníkovou klikou. "					
86	K	766001R3	D+M dveře D.03 800x1970 mm	ks	1,00			
	P		Poznámka k položce: "Typ:protipožární interiérové plně dveře do ocelové zárubně EW 30DP3-C Materiál:CPL bílá Zárubeň:ocelová zárubeň - lak bílý polomat Práh:bez prahu Kování:štitkové, klika - klika, nerez, objekt. třída 1-2, cylindrický zámek, samozavírač"					
87	K	766001R4	D+M dveře D.04 900x2100 mm	ks	1,00			
	P		Poznámka k položce: "Typ:protipožární interiérové plně dveře do ocelové zárubně EW 15DP3-C Materiál:CPL bílá Zárubeň:ocelová zárubeň - lak bílý polomat Práh:bez prahu Kování:štitkové, klika - klika, nerez, objekt. třída 1-2, cylindrický zámek, samozavírač"					
88	K	766001R5	D+M dveře D.05 900x2100 mm	ks	3,00			
	P		Poznámka k položce: "Typ:protipožární interiérové plně dveře do ocelové zárubně EW 15DP3-C Materiál:CPL bílá Zárubeň:ocelová zárubeň - lak bílý polomat Práh:bez prahu Kování:bezpečnostní, štitkové, koule - klika, nerez"					
89	K	766001R6	D+M dveře D.06A 900x2100 mm	ks	1,00			
	P		Poznámka k položce: "Typ:interiérové plně dveře do ocelové zárubně Materiál:HPL antracit (případně RAL 7016) Zárubeň:ocelová zárubeň se stínovou drážkou lak RAL 7016 polomat Práh:bez prahu Kování:madlo nerez, cylindrický zámek (rozeta nerez) + váleček, samozavírač Dveřní mřížka:600x150, barva RAL 7016"					
90	K	766001R7	D+M dveře D.06B 900x2100 mm	ks	1,00			
	P		Poznámka k položce: "Typ:interiérové plně dveře do ocelové zárubně Materiál:HPL antracit (případně RAL 7016) Zárubeň:ocelová zárubeň - lak RAL 7016 polomat Práh:bez prahu Kování:madlo nerez, cylindrický zámek (rozeta nerez) + váleček, samozavírač Dveřní mřížka:600x150, barva RAL 7016 Dveře doplněné o piktogram - WC Muži - hliníková silueta - umístěno na straně místnosti 102 - predsíňka"					
91	K	766001R8	D+M dveře D.06C 900x2100 mm	ks	1,00			
	P		Poznámka k položce: "Typ:interiérové plně dveře do ocelové zárubně Materiál:HPL antracit (případně RAL 7016) Zárubeň:ocelová zárubeň - lak RAL 7016 polomat Práh:bez prahu Kování:madlo nerez, cylindrický zámek (rozeta nerez) + váleček, samozavírač Dveřní mřížka:600x150, barva RAL 7016 Dveře doplněné o piktogram - WC Muži - hliníková silueta - umístěno na straně místnosti 102 - predsíňka"					
92	K	766001R9	D+M dveře D.07 900x1970 mm	ks	1,00			
	P		Poznámka k položce: "Typ:protipožární interiérové plně dveře do ocelové zárubně EI 30DP3-C Materiál:CPL bílá Zárubeň:ocelová zárubeň - lak bílý polomat Práh:bez prahu Kování:štitkové, klika - klika, nerez, objekt. třída 1-2, cylindrický zámek"					
93	K	766001R10	D+M dveře D.08 700x1970 mm	ks	1,00			



PČ	Typ	Kód	Popis	MJ	Množství	J.cena [CZK]	Cena celkem [CZK]	Cenová soustava
	P		<p><i>Poznámka k položce:</i>  "Typ:protipožární interiérové plně dveře do ocelové zárubně  E1 30DP3-C  Materiál:CPL bílá  Zárubeň:ocelová zárubeň - lak bílý polomat  Práh:bez prahu  Kování:štitkové, klika - klika, nerez, objekt. třída 1-2, cylindrický zámek  pozn.:Ve dveřích umístěná mřížka cca 100/400"</p>					
94	K	766001R11	D+M dveře D.09 700x1970 mm	ks	4,000			
	P		<p><i>Poznámka k položce:</i>  "Typ:interiérové plně dveře do ocelové zárubně  Materiál:CPL antracit (případně RAL 7016)  Zárubeň:ocelová zárubeň - lak RAL 7016 polomat  Práh:bez prahu  Kování:štitkové, klika - klika, nerez, objekt. třída 1-2, dózický zámek"</p>					
95	K	766001R12	D+M dveře D.10 700x1970 mm	ks	3,000			
	P		<p><i>Poznámka k položce:</i>  "Typ:interiérové plně dveře do ocelové zárubně  Materiál:CPL antracit (případně RAL 7016)  Zárubeň:ocelová zárubeň - lak RAL 7016 polomat  Práh:bez prahu  Kování:štitkové, WC kování, nerez, objekt. třída 1-2, dózický zámek"</p>					
96	K	766001R13	D+M dveře D.11 800x1970 mm	ks	2,000			
	P		<p><i>Poznámka k položce:</i>  "Typ:interiérové plně dveře do ocelové zárubně  Materiál:CPL antracit (případně RAL 7016)  Zárubeň:ocelová zárubeň - lak RAL 7016 polomat  Práh:bez prahu  Kování:štitkové, klika - klika, nerez, objekt. třída 1-2, cylindrický zámek  FAB"</p>					
97	K	766001R14	D+M dveře D.12 800x1970 mm	ks	6,000			
	P		<p><i>Poznámka k položce:</i>  "Typ:interiérové plně dveře do obložkové zárubně  Materiál:CPL bílá  Zárubeň:obložková zárubeň - bílá přizpůsobit tloušťce stěny  Práh:bez prahu  Kování:štitkové, klika - klika, nerez, objekt. třída 1-2, dózický zámek"</p>					
98	K	766001R15	D+M dveře D.13 700x1970 mm	ks	3,000			
	P		<p><i>Poznámka k položce:</i>  "Typ:interiérové plně dveře do obložkové zárubně  Materiál:CPL bílá  Zárubeň:obložková zárubeň - bílá  Tloušťka stěny:100-150  Práh:bez prahu  Kování:štitkové, klika - klika, nerez, objekt. třída 1-2, dózický zámek"</p>					
99	K	766001R16	D+M dveře D.13b 700x1970 mm	ks	3,000			
	P		<p><i>Poznámka k položce:</i>  "Typ:interiérové plně dveře do obložkové zárubně  Materiál:CPL bílá  Zárubeň:obložková zárubeň - bílá  Tloušťka stěny:100-150  Práh:bez prahu  Kování:štitkové, WC kování, nerez, objekt. třída 1-2, dózický zámek"</p>					
100	K	766001R17	D+M dveře D.14 700x1970 mm	ks	2,000			
	P		<p><i>Poznámka k položce:</i>  "Typ:interiérové plně dveře do obložkové zárubně  Materiál:CPL bílá  Zárubeň:obložková zárubeň - bílá přizpůsobit tloušťce stěny  Práh:bez prahu  Kování:štitkové, WC kování, nerez, objekt. třída 1-2, dózický zámek  Dveřní mřížka:400x150, barva bílá"</p>					
101	K	766001R20	D+M okno O.01 2080x1190 mm	ks	24,000			
	P		<p><i>Poznámka k položce:</i>  dřevěný europrofil - lak zelený "RAL 6002 mat"  Součástí dodávky okna je i dodávka parapetu. Parapet bude celoplechový pozink. Parapet bude k ostění utěsněn pomocí fasádního profilu viz obrázek. Venkovní parapet bude přesahovat před fasádu přesně o 3 cm (ne více). Jakýkoliv jiný parapet musí schválit architekt. Vnitřní parapet bude dřevěný masivní lakovaný bílý.</p>					
102	K	766001R21	D+M okno O.02 2080x1190 mm	ks	2,000			
	P		<p><i>Poznámka k položce:</i>  dřevěný europrofil - lak zelený "RAL 6002 mat"  Součástí dodávky okna je i dodávka parapetu. Parapet bude celoplechový pozink. Parapet bude utěsněn pomocí fasádního profilu viz obrázek. Venkovní parapet bude přesahovat před fasádu přesně o 3 cm (ne více). V místě poutce bude umístěn parapet pro oddělení vrchní a spodní části schodišťového prostoru. Okno otevírané ven. Vnitřní parapet bude dřevěný masivní lakovaný bílý.</p>					
103	K	766001R22	D+M okno O.03 530x530 mm	ks	1,000			
	P		<p><i>Poznámka k položce:</i>  dřevěný europrofil - lak zelený "RAL 6002 mat"  Součástí dodávky okna je i dodávka parapetu. Parapet bude celoplechový pozink. Parapet bude utěsněn pomocí fasádního profilu viz obrázek. Venkovní parapet bude přesahovat před fasádu přesně o 3 cm (ne více). Vnitřní parapet bude dřevěný masivní lakovaný bílý.</p>					
104	K	766001R23	D+M okno O.04 kruh průměr 1330 mm, šířka 1125 mm	ks	2,000			

PČ	Typ	Kód	Popis	MJ	Množství	J.cena [CZK]	Cena celkem [CZK]	Cenová soustava
	P		<p>Poznámka k položce: dřevěný europrofil - lak zelený "RAL 6002 mat"</p> <p>Součástí dodávky okna je i dodávka parapetu. Parapet bude celoplošový pozink. Parapet bude utěsněn pomocí fasádního profilu viz obrázek. Venkovní parapet bude přesahovat před fasádu přesně o 3 cm (ne více).</p>					
105	K	766001R24	T.01 Pult	ks	1,000			
	P		<p>Poznámka k položce: "MATERIÁL: masiv deska (průběžná spárovka - dub) přírodní olej KONSTRUKCE: ocelová kulatina, průměr 20mm + RAL 7021 (polomat)"</p>					
106	K	766001R25	T.02 Deska výdejního okýnka	ks	2,000			
	P		<p>Poznámka k položce: MATERIÁL: masiv deska (průběžná spárovka - dub), přírodní olej</p>					
107	K	766001R26	T.03 kuchyňka	ks	2,000			
	P		<p>Poznámka k položce: "MATERIÁL: pracovní deska HPL šedá, korpusy CPL lamino bílá DODÁVKA VČETNĚ: nerez dřez, vestavná podstavná lednice, osvětlení (LED pásek)"</p>					
108	K	766001R27	T.04 kuchyňská linka	ks	1,000			
	P		<p>Poznámka k položce: "MATERIÁL: pracovní deska HPL šedá, korpusy CPL lamino bílá DODÁVKA VČETNĚ: dřez, osvětlení (LED pásek)"</p>					
109	K	766001R28	T.05 kuchyňská linka	ks	1,000			
	P		<p>Poznámka k položce: "MATERIÁL: pracovní deska HPL šedá, korpusy CPL lamino bílá DODÁVKA VČETNĚ: dřez, myčka, digestoř, vestavná podstavná lednice, EL varná deska - INDUKCE, osvětlení (LED pásek)"</p>					
110	K	766001R29	T.06 kuchyňská linka	ks	1,000			
	P		<p>Poznámka k položce: "MATERIÁL: pracovní deska HPL šedá, korpusy CPL lamino bílá DODÁVKA VČETNĚ: dřez, vestavná podstavná lednice, myčka, osvětlení (LED pásek)"</p>					
111	K	766694112	Montáž ostatních truhlářských konstrukcí parapetních desek dřevěných nebo plastových šířky do 300 mm, délky přes 1000 do 1600 mm	kus	26,000			
			Online PSC <a href="https://podminky.urs.cz/item/CS_URS_2021_02/766694112">https://podminky.urs.cz/item/CS_URS_2021_02/766694112</a>					
112	M	607941R1	parapet dřevěný masivní vnitřní povrch lakovaný š 260mm	ks	26,000			
113	K	998766102	Přesun hmot pro konstrukce truhlářské stanovený z hmotnosti přesunovaného materiálu vodorovná dopravní vzdálenost do 50 m v objektech výšky přes 6 do 12 m	t	0,104			
			Online PSC <a href="https://podminky.urs.cz/item/CS_URS_2021_02/998766102">https://podminky.urs.cz/item/CS_URS_2021_02/998766102</a>					
	D	767	Konstrukce zámečnické					
114	K	767001R1	Z.01 WC zástěna	ks	1,000			
	P		<p>Poznámka k položce: "MATERIÁL: ocelová konstrukce, opláštění plech, pozink. KOVÁNÍ: nerez, klika-klika + wc klíč - štítkové (objekt tř.4) veře doplněné o piktogram - WC Muži - hliníková silueta - umístěno na straně místnosti 103. "</p>					
115	K	767001R2	Z.02 WC zástěna	ks	1,000			
	P		<p>Poznámka k položce: MATERIÁL: ocelová konstrukce, opláštění plech, pozink.</p>					
116	K	767001R3	Z.03 WC zástěna	ks	1,000			
	P		<p>Poznámka k položce: "MATERIÁL: ocelová konstrukce, opláštění plech, pozink. KOVÁNÍ: nerez, klika-klika + wc klíč - štítkové (objekt tř.4) veře doplněné o piktogram - WC Muži - hliníková silueta - umístěno na straně místnosti 103. Referenční výrobek na jmenovky.cz Piktogram ""WC invalidé"" (80 x 80 mm) bez rámečku"</p>					
117	K	767001R4	Z.04 přístřešek popelnice	ks	1,000			
	P		<p>Poznámka k položce: "MATERIÁL: ocelová konstrukce, opláštění tahokov, pozink. KOVÁNÍ: 2x zámek"</p>					
118	K	767001R5	Z.05 trezor + dvířka k trezoru	ks	1,000			
	P		<p>Poznámka k položce: "MATERIÁL: ocelový plech, RAL 7016 (polomat)</p> <p>KOVÁNÍ: cylindrická vložka - zámek" BARVA: dvířka trezoru dle barvy fasády Jedná se o celý trezor</p>					
119	K	767001R6	Z.06 zasklení výdejního okénka	ks	2,000			
	P		<p>Poznámka k položce: "RÁM: ocelový rám, RAL 7021 SKLO: kalené s perforací dle výkresu"</p>					
120	K	767001R7	Z.07 stěna sklepní kóje včetně dveří	ks	1,000			
	P		<p>Poznámka k položce: "RÁM: ocelový rám, pozink VÝPLŇ: tahokov, pozink"</p>					
121	K	767001R8	P.01 Mříž ke stromu	ks	1,000			







PČ	Typ	Kód	Popis	MJ	Množství	J.cena [CZK]	Cena celkem [CZK]	Cenová soustava
	P		<p>Poznámka k položce: "Zinkovaná konstrukce z ohýbaných ocelových profilů v pohledovém stavu. Osazovací rám bude součástí výrobku. Součástí mříže budou 2ks zemních svítidel. Mříž je nepojzdáná. ROZMÉR: 2000x2000mm Referenční výrobek: Arbottura, výrobce Mmcité"</p>					
122	K	767001R9	P.02 strom - javor mléč	ks	1,000			
	P		<p>Poznámka k položce: "Javor mléč / ACER PLATANOIDES, ""Emerald Queen"" velikost / obvod kmene - 18-20cm, se zapěstovanou korunou min. ve 2m"</p>					
123	K	767001R10	P.03 větrací šachta s mříží	ks	2,000			
	P		<p>Poznámka k položce: "Sklepní světlík z polypropylenu zesíleného skelnými vlákny. Světlík bude osazen mřížkovým roštem s oky 33/11mm oka podélně s domem. Pohledová úprava pozink. ROZMÉR PŮDORYSNÝ: 1250x400mm HLOUBKA: 1600mm (nutno potvrdit při realizaci)"</p>					
124	K	767001R11	P.04 poklop sklepní studny, ocel, DN500	ks	1,000			
125	K	767001R12	P.05 lavičky	ks	12,000			
	P		<p>Poznámka k položce: "Zinkovaná ocelová nosná kostra opatřená práškovým vypalovacím lakem (RAL 7021) Sedák a opěradlo tvoří lamely z masivního dřeva, jež jsou skryté spojeny s nosnou kosterou. Všechny nohy lze kotvit do podkladu. Referenční výrobek: Emau, výrobce Mmcité"</p>					
126	K	767001R13	P.06 koše pro tříděný odpad	ks	5,000			
	P		<p>Poznámka k položce: "Zinkovaná ocelová nosná kostra opatřená práškovým vypalovacím lakem (RAL 7021) Zhášeč cigaret z nerez, popelník a vnitřní nádoba z pozinkovaného plechu ""Uzamykatelná, dopředu otvíraná dvířka. Možnost stabilního kotvení do betonové patky."" Výška: 985 mm, Šířka 775 mm, Hloubka 260 mm"</p>					
127	K	767001R14	P.07 hodiny	ks	1,000			
	P		<p>Poznámka k položce: "průmyslové nástěnné hodiny, tělo černý bakelit, plechový ciferník - krytý sklem průměr 30cm"</p>					
128	K	767001R15	P.08 světelná infotabule	ks	1,000			
	P		<p>Poznámka k položce: "světelná tabule pro zobrazení jízdních řádů ROZMÉR: cca 3000x800mm"</p>					
129	K	767001R16	P.09 sada pro nouzovou signalizaci	ks	2,000			
	P		<p>Poznámka k položce: "Sada pro nouzovou signalizaci Umístěná v kabině WC invalidů. Jedno signalizační zařízení se šňůrkou. Toto tlačítko bude z dozahu ze sedátka ve výšce mezi 600/1200 nad podlahou. Druhé tlačítko bude ve výšce 150m nad podlahou. Oznamovač nouze bude vyveden do čekárny nad vstuní dveře od wc a taktéž do pokladny ČD."</p>					
130	K	767001R17	P.13 kolostavy	ks	25,000			
	P		<p>Poznámka k položce: "Kovové kolostavy povrchová úprava jako u laviček Zinkovaná ocelová konstrukce opatřena nástřikem práškového vypalovacího laku. Kotvení pod dlažbu se skrytými srouby. Referenční výrobek: Lotimit, výrobce Mmcité"</p>					
131	K	767001R1.1	Revizní dvířka s neviditelným rámečkem v podlaze 300/300	ks	1,000			
132	K	767001R2.1	Mřížka kanálku š. 210 mm	bm	90,100			
	VV		4,7*4+17,9+9+14+20+5,2*2		90,100			
	VV		Součet		90,100			
133	K	767001R3.1	Dřevěný hranol cca 60x60 mm	bm	132,900			
	VV		4,7*6+17,9+9*2+14*2+20+5,2*4		132,900			
	VV		Součet		132,900			
134	K	767646401	Montáž dveří ocelových revizních dvířek s rámem jednokřídlových, výšky do 1000 mm	kus	2,000			
	Online PSC		<a href="https://podminky.urs.cz/item/CS_URS_2021_02/767646401">https://podminky.urs.cz/item/CS_URS_2021_02/767646401</a>					
	VV		P.15					
	VV		revizní dvířka pod omítku s neviditelným rámečkem s kováním na zmáčknutí rozměr 400/400					
	VV		2		2,000			
	VV		Součet		2,000			
135	M	562457R1	dvířka revizní 400x400 se zámkem a neviditelným rámečkem	kus	2,000			
136	K	767810112	Montáž větracích mřížek ocelových čtyřhranných, průřezu přes 0,01 do 0,04 m2	kus	4,000			
	Online PSC		<a href="https://podminky.urs.cz/item/CS_URS_2021_02/767810112">https://podminky.urs.cz/item/CS_URS_2021_02/767810112</a>					
	VV		P.11 protidešťová mřížka ve fasádě 200x200 mm					
	VV		4		4,000			
	VV		Součet		4,000			
137	M	55341412	průvětrník mřížový s klapkami 200x200mm	kus	4,000			
	Online PSC		<a href="https://podminky.urs.cz/item/CS_URS_2021_02/55341412">https://podminky.urs.cz/item/CS_URS_2021_02/55341412</a>					
138	K	767821112	Montáž poštovních schránek samostatných zavěšených	kus	3,000			
	Online PSC		<a href="https://podminky.urs.cz/item/CS_URS_2021_02/767821112">https://podminky.urs.cz/item/CS_URS_2021_02/767821112</a>					
	VV		P.12 poštovní chránky					
	VV		3		3,000			
	VV		Součet		3,000			

PČ	Typ	Kód	Popis	MJ	Množství	J.cena [CZK]	Cena celkem [CZK]	Cenová soustava
139	M	55348112	schránka listová se sklapkou Pz 370x330x100mm	kus	3,000			
			Online PSC <a href="https://podminky.urs.cz/item/CS_URS_2021_02/55348112">https://podminky.urs.cz/item/CS_URS_2021_02/55348112</a>					
140	K	998767102	Přesun hmot pro zámečnické konstrukce stanovený z hmotnosti přesunovaného materiálu vodorovná dopravní vzdálenost do 50 m v objektech výšky přes 6 do 12 m	t	0,019			
			Online PSC <a href="https://podminky.urs.cz/item/CS_URS_2021_02/998767102">https://podminky.urs.cz/item/CS_URS_2021_02/998767102</a>					
	D	771	Podlahy z dlaždic					
141	K	771111011	Příprava podkladu před provedením dlažby vysátí podlah	m2	81,880			
			Online PSC <a href="https://podminky.urs.cz/item/CS_URS_2021_02/771111011">https://podminky.urs.cz/item/CS_URS_2021_02/771111011</a>					
	VV		S14 - skladba podlahy přízemí - dlažba					
	VV		M.č. 112 - umývárna COMMETT					
	VV		1,3		1,300			
	VV		M.č. 113 - WC COMMETT					
	VV		1,3		1,300			
	VV		M.č. 122 - umývárna ČD					
	VV		1,3		1,300			
	VV		M.č. 123 - WC ČD					
	VV		1,3		1,300			
	VV		M.č. 124 - sklad					
	VV		1,23		1,230			
	VV		M.č. 130 - chodba					
	VV		17,19		17,190			
	VV		M.č. 132 - úklid					
	VV		1,07		1,070			
	VV		M.č. 133 - technická místnost					
	VV		4,26		4,260			
	VV		M.č. 134 - sklad					
	VV		19,89		19,890			
	VV		M.č. 135 - umývárna					
	VV		1,08		1,080			
	VV		M.č. 136 - WC					
	VV		1,39		1,390			
	VV		Mezisoučet		51,310			
	VV		S22 - skladba podlahy patro - dlažba					
	VV		M.č. 201 - chodba					
	VV		6,96		6,960			
	VV		M.č. 212a - umývárna					
	VV		2,43		2,430			
	VV		M.č. 212b - WC					
	VV		2,28		2,280			
	VV		Mezisoučet		11,670			
	VV		S24 - skladba podlahy patro - dlažba					
	VV		M.č. 221 - předsíň					
	VV		5,5		5,500			
	VV		M.č. 222a - umývárna					
	VV		2,62		2,620			
	VV		M.č. 222b - WC					
	VV		1,7		1,700			
	VV		M.č. 233 - šatna					
	VV		4,33		4,330			
	VV		M.č. 234 - sprcha					
	VV		1,89		1,890			
	VV		M.č. 235a - umývárna					
	VV		1,43		1,430			
	VV		M.č. 235b - WC					
	VV		1,43		1,430			
	VV		Mezisoučet		18,900			
	VV		Součet		81,880			
142	K	771121011	Příprava podkladu před provedením dlažby nátěr penetrační na podlahu	m2	81,880			
			Online PSC <a href="https://podminky.urs.cz/item/CS_URS_2021_02/771121011">https://podminky.urs.cz/item/CS_URS_2021_02/771121011</a>					
	VV		S14 - skladba podlahy přízemí - dlažba					
	VV		M.č. 112 - umývárna COMMETT					
	VV		1,3		1,300			
	VV		M.č. 113 - WC COMMETT					
	VV		1,3		1,300			
	VV		M.č. 122 - umývárna ČD					
	VV		1,3		1,300			
	VV		M.č. 123 - WC ČD					
	VV		1,3		1,300			
	VV		M.č. 124 - sklad					
	VV		1,23		1,230			
	VV		M.č. 130 - chodba					
	VV		17,19		17,190			
	VV		M.č. 132 - úklid					
	VV		1,07		1,070			
	VV		M.č. 133 - technická místnost					
	VV		4,26		4,260			
	VV		M.č. 134 - sklad					
	VV		19,89		19,890			
	VV		M.č. 135 - umývárna					
	VV		1,08		1,080			
	VV		M.č. 136 - WC					
	VV		1,39		1,390			
	VV		Mezisoučet		51,310			
	VV		S22 - skladba podlahy patro - dlažba					
	VV		M.č. 201 - chodba					
	VV		6,96		6,960			
	VV		M.č. 212a - umývárna					
	VV		2,43		2,430			
	VV		M.č. 212b - WC					
	VV		2,28		2,280			
	VV		Mezisoučet		11,670			

PČ	Typ	Kód	Popis	MJ	Množství	J.cena [CZK]	Cena celkem [CZK]	Cenová soustava
			S24 - skladba podlahy patro - dlažba					
			M.č. 221 - předsíň					
			5,5		5,500			
			M.č. 222a - umývárna					
			2,62		2,620			
			M.č. 222b - WC					
			1,7		1,700			
			M.č. 233 - šatna					
			4,33		4,330			
			M.č. 234 - sprcha					
			1,89		1,890			
			M.č. 235a - umývárna					
			1,43		1,430			
			M.č. 235b - WC					
			1,43		1,430			
			Mezisoučet		18,900			
			Součet		81,880			
143	K	771151011	Příprava podkladu před provedením dlažby samonivelační stěrka min.pevnosti 20 MPa, tloušťky do 3 mm	m2	62,980			
			Online PSC					
			<a href="https://podminky.urs.cz/item/CS_URS_2021_02/771151011">https://podminky.urs.cz/item/CS_URS_2021_02/771151011</a>					
			S14 - skladba podlahy přízemí - dlažba					
			M.č. 112 - umývárna COMMETT					
			1,3		1,300			
			M.č. 113 - WC COMMETT					
			1,3		1,300			
			M.č. 122 - umývárna ČD					
			1,3		1,300			
			M.č. 123 - WC ČD					
			1,3		1,300			
			M.č. 124 - sklad					
			1,23		1,230			
			M.č. 130 - chodba					
			17,19		17,190			
			M.č. 132 - úklid					
			1,07		1,070			
			M.č. 133 - technická místnost					
			4,26		4,260			
			M.č. 134 - sklad					
			19,89		19,890			
			M.č. 135 - umývárna					
			1,08		1,080			
			M.č. 136 - WC					
			1,39		1,390			
			Mezisoučet		51,310			
			S22 - skladba podlahy patro - dlažba					
			M.č. 201 - chodba					
			6,96		6,960			
			M.č. 212a - umývárna					
			2,43		2,430			
			M.č. 212b - WC					
			2,28		2,280			
			Mezisoučet		11,670			
			Součet		62,980			
144	K	771474111	Montáž soklů z dlaždic keramických lepených flexibilním lepidlem rovných, výšky do 65 mm	m	158,810			
			Online PSC					
			<a href="https://podminky.urs.cz/item/CS_URS_2021_02/771474111">https://podminky.urs.cz/item/CS_URS_2021_02/771474111</a>					
			S14 - skladba podlahy přízemí - dlažba					
			4,7*4+4,6+27,3+4,3+9,11+19,4+4,2+4,9		92,610			
			S22 - skladba podlahy patro - dlažba					
			13,9+6,3+6,1		26,300			
			S24 - skladba podlahy patro - dlažba					
			9,3+6,7+5,6+8,3+5*2		39,900			
			Součet		158,810			
145	M	59761008	dlažba velkoformátová keramická slinutá hladká do interiéru i exteriéru přes 2 do 4ks/m2	m2	9,529			
			Online PSC					
			<a href="https://podminky.urs.cz/item/CS_URS_2021_02/59761008">https://podminky.urs.cz/item/CS_URS_2021_02/59761008</a>					
			158,810*0,06		9,529			
146	K	771574153	Montáž podlah z dlaždic keramických lepených flexibilním lepidlem velkoformátových hladkých přes 2 do 4 ks/m2	m2	81,880			
			Online PSC					
			<a href="https://podminky.urs.cz/item/CS_URS_2021_02/771574153">https://podminky.urs.cz/item/CS_URS_2021_02/771574153</a>					
			S14 - skladba podlahy přízemí - dlažba					
			M.č. 112 - umývárna COMMETT					
			1,3		1,300			
			M.č. 113 - WC COMMETT					
			1,3		1,300			
			M.č. 122 - umývárna ČD					
			1,3		1,300			
			M.č. 123 - WC ČD					
			1,3		1,300			
			M.č. 124 - sklad					
			1,23		1,230			
			M.č. 130 - chodba					
			17,19		17,190			
			M.č. 132 - úklid					
			1,07		1,070			
			M.č. 133 - technická místnost					
			4,26		4,260			
			M.č. 134 - sklad					
			19,89		19,890			
			M.č. 135 - umývárna					
			1,08		1,080			
			M.č. 136 - WC					
			1,39		1,390			
			Mezisoučet		51,310			
			S22 - skladba podlahy patro - dlažba					

PČ	Typ	Kód	Popis	MJ	Množství	J.cena [CZK]	Cena celkem [CZK]	Cenová soustava
VV			M.č. 201 - chodba					
VV			6,96		6,960			
VV			M.č. 212a - umývárna					
VV			2,43		2,430			
VV			M.č. 212b - WC					
VV			2,28		2,280			
VV			Mezisoučet		11,670			
VV			S24 - skladba podlahy patro - dlažba					
VV			M.č. 221 - předsíň					
VV			5,5		5,500			
VV			M.č. 222a - umývárna					
VV			2,62		2,620			
VV			M.č. 222b - WC					
VV			1,7		1,700			
VV			M.č. 233 - šatna					
VV			4,33		4,330			
VV			M.č. 234 - sprcha					
VV			1,89		1,890			
VV			M.č. 235a - umývárna					
VV			1,43		1,430			
VV			M.č. 235b - WC					
VV			1,43		1,430			
VV			Mezisoučet		18,900			
VV			Součet		81,880			
147	M	59761008	dlažba velkoformátová keramická slinutá hladká do interiéru i exteriéru přes 2 do 4ks/m2	m2	94,162			
		Online PSC	<a href="https://podminky.urs.cz/item/CS_URS_2021_02/59761008">https://podminky.urs.cz/item/CS_URS_2021_02/59761008</a>					
		VV	81,88*1,15 Pře počtené koeficientem množství		94,16			
148	K	771591112	Izolace podlahy pod dlažbu nátěrem nebo stěrkou ve dvou vrstvách	m2	18,90			
		Online PSC	<a href="https://podminky.urs.cz/item/CS_URS_2021_02/771591112">https://podminky.urs.cz/item/CS_URS_2021_02/771591112</a>					
		VV	S24 - skladba podlahy patro - dlažba					
		VV	M.č. 221 - předsíň					
		VV	5,5		5,500			
		VV	M.č. 222a - umývárna					
		VV	2,62		2,620			
		VV	M.č. 222b - WC					
		VV	1,7		1,700			
		VV	M.č. 233 - šatna					
		VV	4,33		4,330			
		VV	M.č. 234 - sprcha					
		VV	1,89		1,890			
		VV	M.č. 235a - umývárna					
		VV	1,43		1,430			
		VV	M.č. 235b - WC					
		VV	1,43		1,430			
		VV	Součet		18,900			
149	K	771591115	Podlahy - dokončovací práce spárování silikonem	m	166,610			
		Online PSC	<a href="https://podminky.urs.cz/item/CS_URS_2021_02/771591115">https://podminky.urs.cz/item/CS_URS_2021_02/771591115</a>					
		VV	Spárování silikonem styk podlaha - stěna					
		VV	S14 - skladba podlahy přízemí - dlažba					
		VV	4,7*4+4,6+27,3+4,3+9,11+19,4+4,2+4,9		92,610			
		VV	S22 - skladba podlahy patro - dlažba					
		VV	13,9+6,3+6,1		26,300			
		VV	S24 - skladba podlahy patro - dlažba					
		VV	9,3+6,7+5,6+8,3+7,8+5*2		47,700			
		VV	Součet		166,610			
150	K	998771102	Přesun hmot pro podlahy z dlaždic stanovený z hmotnosti přesunovaného materiálu vodorovná dopravní vzdálenost do 50 m v objektech výšky přes 6 do 12 m	t	3,514			
		Online PSC	<a href="https://podminky.urs.cz/item/CS_URS_2021_02/998771102">https://podminky.urs.cz/item/CS_URS_2021_02/998771102</a>					
	D	773	Podlahy z litého teraca					
151	K	773422200	Soklíky z barevného litého teraca tl. 20 mm výšky přes 50 do 150 mm rovné bez požílabku	m	53,010			
		Online PSC	<a href="https://podminky.urs.cz/item/CS_URS_2021_02/773422200">https://podminky.urs.cz/item/CS_URS_2021_02/773422200</a>					
		VV	S11 - skladba podlahy přízemí - terrazzo čekárna					
		VV	32+9,11+11,9		53,010			
		VV	Součet		53,010			
152	K	773521261	Podlahy z barveného litého teraca zřízení podlahy z vápencových drtí, cementu a barviva nebo suché teracové směsi (prováděné po dilatačních částech) prosté (drt' ve specifikaci) tl. 20 mm	m2	70,730			
		Online PSC	<a href="https://podminky.urs.cz/item/CS_URS_2021_02/773521261">https://podminky.urs.cz/item/CS_URS_2021_02/773521261</a>					
		VV	S11 - skladba podlahy přízemí - terrazzo čekárna					
		VV	M.č. 101 - čekárna					
		VV	44,37		44,370			
		VV	M.č. 102 - předsíňka					
		VV	4,32		4,320			
		VV	M.č. 106 - WC ženy					
		VV	4,55		4,550			
		VV	M.č. 107 - WC					
		VV	3		3,000			
		VV	M.č. 108 - WC					
		VV	1,44		1,440			
		VV	Mezisoučet		57,680			
		VV	S12 - skladba podlahy přízemí - terrazzo WC muži					
		VV	M.č. 103 - WC muži					
		VV	8,6		8,600			
		VV	M.č. 104 - WC					
		VV	1,45		1,450			
		VV	M.č. 105 - WC					
		VV	3		3,000			
		VV	Mezisoučet		13,050			
		VV	Součet		70,730			

PČ	Typ	Kód	Popis	MJ	Množství	J.cena [CZK]	Cena celkem [CZK]	Cenová soustava
153	M	58342012	drť vápencová barevná frakce 4/8	t	2,829			
		Online PSC	<a href="https://podminky.urs.cz/item/CS_URS_2021_02/58342012">https://podminky.urs.cz/item/CS_URS_2021_02/58342012</a> VV 70,73*0,04 *Přepočtené koeficientem množství		2,829			
154	K	998773102	Přesun hmot pro podlahy teracové lité stanovený z hmotnosti přesunovaného materiálu vodorovná dopravní vzdálenost do 50 m v objektech výšky přes 6 do 12 m	t	4,496			
		Online PSC	<a href="https://podminky.urs.cz/item/CS_URS_2021_02/998773102">https://podminky.urs.cz/item/CS_URS_2021_02/998773102</a>					
	D	775	Podlahy skládané					
155	K	775111311	Příprava podkladu skládaných podlah vysátí podlah	m2	199,690			
		Online PSC	<a href="https://podminky.urs.cz/item/CS_URS_2021_02/775111311">https://podminky.urs.cz/item/CS_URS_2021_02/775111311</a> VV S13 - skladba podlahy přízemí - vinyl VV M.č. 110 - dispečink COMMETT VV 10,89 VV M.č. 111 - odpočívárna COMMETT VV 16,02 VV M.č. 120 - pokladny ČD VV 15,29 VV M.č. 121 - odpočívárna ČD VV 13,88 VV Mezisoučet VV 56,080 VV S23 - skladba podlahy patro - vinyl nové VV M.č. 211 - předsíň VV 8,88 VV M.č. 213 - kancelář VV 21,71 VV Mezisoučet VV 30,590 VV S25 - skladba podlahy patro - vinyl VV M.č. 214 - kancelář VV 13,24 VV M.č. 231 - denní místnost VV 13,76 VV M.č. 232 - chodba VV 5,73 VV Mezisoučet VV 32,730 VV S21 - skladba podlahy patro - renovovaná VV M.č. 223 - kancelář VV 43,21 VV M.č. 224 - kancelář VV 18,45 VV M.č. 236 - odpočívárna VV 18,63 VV Mezisoučet VV 80,290 VV Součet VV 199,690					
156	K	775121111	Příprava podkladu skládaných podlah penetrace vodou ředitelná na savý podklad (válečkováním) podlah	m2	199,690			
		Online PSC	<a href="https://podminky.urs.cz/item/CS_URS_2021_02/775121111">https://podminky.urs.cz/item/CS_URS_2021_02/775121111</a> VV S13 - skladba podlahy přízemí - vinyl VV M.č. 110 - dispečink COMMETT VV 10,89 VV M.č. 111 - odpočívárna COMMETT VV 16,02 VV M.č. 120 - pokladny ČD VV 15,29 VV M.č. 121 - odpočívárna ČD VV 13,88 VV Mezisoučet VV 56,080 VV S23 - skladba podlahy patro - vinyl nové VV M.č. 211 - předsíň VV 8,88 VV M.č. 213 - kancelář VV 21,71 VV Mezisoučet VV 30,590 VV S25 - skladba podlahy patro - vinyl VV M.č. 214 - kancelář VV 13,24 VV M.č. 231 - denní místnost VV 13,76 VV M.č. 232 - chodba VV 5,73 VV Mezisoučet VV 32,730 VV S21 - skladba podlahy patro - renovovaná VV M.č. 223 - kancelář VV 43,21 VV M.č. 224 - kancelář VV 18,45 VV M.č. 236 - odpočívárna VV 18,63 VV Mezisoučet VV 80,290 VV Součet VV 199,690					
157	K	775141111	Příprava podkladu skládaných podlah vyrovnání samonivelační stěrkou podlah min.pevnosti 20 MPa, tloušťky do 3 mm	m2	119,400			
		Online PSC	<a href="https://podminky.urs.cz/item/CS_URS_2021_02/775141111">https://podminky.urs.cz/item/CS_URS_2021_02/775141111</a> VV S13 - skladba podlahy přízemí - vinyl VV M.č. 110 - dispečink COMMETT VV 10,89 VV M.č. 111 - odpočívárna COMMETT VV 16,02 VV M.č. 120 - pokladny ČD VV 15,29 VV M.č. 121 - odpočívárna ČD VV 13,88 VV Mezisoučet VV 56,080					

PČ	Typ	Kód	Popis	MJ	Množství	J.cena [CZK]	Cena celkem [CZK]	Cenová soustava
	VV		S23 - skladba podlahy patro - vinyl nové					
	VV		M.č. 211 - předsíň					
	VV		8,88		8,88			
	VV		M.č. 213 - kancelář					
	VV		21,71		21,71			
	VV		Mezisoučet				30,590	
	VV		S25 - skladba podlahy patro - vinyl					
	VV		M.č. 214 - kancelář					
	VV		13,24		13,24			
	VV		M.č. 231 - denní místnost					
	VV		13,76		13,76			
	VV		M.č. 232 - chodba					
	VV		5,73		5,73			
	VV		Mezisoučet				32,730	
	VV		Součet				119,400	
158	K	775413115	Montáž podlahového soklíku nebo lišty obvodové (soklové) dřevěné bez základního nátěru lišty ze dřeva tvrdého nebo měkkého, v přírodní barvě lepené	m	62,440			
		Online PSC	<a href="https://podminky.urs.cz/item/CS_URS_2021_02/775413115">https://podminky.urs.cz/item/CS_URS_2021_02/775413115</a>					
	VV		S21 - skladba podlahy patro - renovovaná				62,440	
	VV		27,8+17,3+17,34				62,440	
	VV		Součet					
159	M	61418203	lišta podlahová dřevěná dub 25x25mm	m	67,435			
		Online PSC	<a href="https://podminky.urs.cz/item/CS_URS_2021_02/61418203">https://podminky.urs.cz/item/CS_URS_2021_02/61418203</a>					
	VV		62,44*1,08 *Přepočtené koeficientem množství		67,435			
160	K	775413401	Montáž lišty obvodové lepené	m	140,800			
		Online PSC	<a href="https://podminky.urs.cz/item/CS_URS_2021_02/775413401">https://podminky.urs.cz/item/CS_URS_2021_02/775413401</a>					
	VV		S13 - skladba podlahy přízemí - vinyl					
	VV		13,7+18,2+15,9+17,3		65,100			
	VV		S23 - skladba podlahy patro - vinyl nové					
	VV		14,4+18,7		33,100			
	VV		S25 - skladba podlahy patro - vinyl					
	VV		15+14,9+12,7		42,600			
	VV		Součet		140,800			
161	M	284110R1	lišta soklová vinyl 18x80mm	m	152,064			
	VV		140,8*1,08 *Přepočtené koeficientem množství		152,064			
162	K	775511412	Podlahy výsove masivní lepené rybinovy, remenovy, průpletový vzor s tmelením a broušením, bez povrchové úpravy a olištování z výsův tl. do 22 mm šířky přes 40 do 50 mm, délky přes 240 do 300 mm dub, třída II	m2	80,290			
		Online PSC	<a href="https://podminky.urs.cz/item/CS_URS_2021_02/775511412">https://podminky.urs.cz/item/CS_URS_2021_02/775511412</a>					
	VV		S21 - skladba podlahy patro - renovovaná					
	VV		M.č. 223 - kancelář				43,210	
	VV		43,21					
	VV		M.č. 224 - kancelář				18,450	
	VV		18,45					
	VV		M.č. 236 - odpočívárna				18,630	
	VV		18,63					
	VV		Součet				80,290	
163	K	998775102	Přesun hmot pro podlahy skládané stanovený z hmotnosti přesunovaného materiálu vodorovná dopravní vzdálenost do 50 m v objektech výšky přes 6 do 12 m	t	2,032			
		Online PSC	<a href="https://podminky.urs.cz/item/CS_URS_2021_02/998775102">https://podminky.urs.cz/item/CS_URS_2021_02/998775102</a>					
	D	776	Podlahy povlakové					
164	K	776231111	Montáž podlahovin z vinylu lepením lamel nebo čtverců standardním lepidlem	m2	119,400			
		Online PSC	<a href="https://podminky.urs.cz/item/CS_URS_2021_02/776231111">https://podminky.urs.cz/item/CS_URS_2021_02/776231111</a>					
	VV		S13 - skladba podlahy přízemí - vinyl					
	VV		M.č. 110 - dispečink COMMETT				10,890	
	VV		10,89					
	VV		M.č. 111 - odpočívárna COMMETT				16,020	
	VV		16,02					
	VV		M.č. 120 - pokladny ČD				15,290	
	VV		15,29					
	VV		M.č. 121 - odpočívárna ČD				13,880	
	VV		13,88					
	VV		Mezisoučet				56,080	
	VV		S23 - skladba podlahy patro - vinyl nové					
	VV		M.č. 211 - předsíň				8,880	
	VV		8,88					
	VV		M.č. 213 - kancelář				21,710	
	VV		21,71					
	VV		Mezisoučet				30,590	
	VV		S25 - skladba podlahy patro - vinyl					
	VV		M.č. 214 - kancelář				13,240	
	VV		13,24					
	VV		M.č. 231 - denní místnost				13,760	
	VV		13,76					
	VV		M.č. 232 - chodba				5,730	
	VV		5,73					
	VV		Mezisoučet				32,730	
	VV		Součet				119,400	
165	M	28411057	dílce vinylové samoležící tl 5,0mm, nášlapná vrstva 0,70mm, úprava PUR, zátěž 23/34/43, otlak 0,05mm, R10, třída otěru T, hořlavost Bfl S1, bez ftalátů	m2	131,340			
		Online PSC	<a href="https://podminky.urs.cz/item/CS_URS_2021_02/28411057">https://podminky.urs.cz/item/CS_URS_2021_02/28411057</a>					
	VV		119,4*1,1 *Přepočtené koeficientem množství		131,340			
166	K	998776102	Přesun hmot pro podlahy povlakové stanovený z hmotnosti přesunovaného materiálu vodorovná dopravní vzdálenost do 50 m v objektech výšky přes 6 do 12 m	t	1,087			

PČ	Typ	Kód	Popis	MJ	Množství	J.cena [CZK]	Cena celkem [CZK]	Cenová soustava	
Online PSC		<a href="https://podminky.urs.cz/item/CS_URS_2021_02/998776102">https://podminky.urs.cz/item/CS_URS_2021_02/998776102</a>							
D	781	Dokončovací práce - obklady					143 610,64		
167	K	781111011	Připrava podkladu před provedením obkladu oprášení (ometení) stěny	m2	109,792	6,50	713,65	CS ÚRS 2021 02	
Online PSC		<a href="https://podminky.urs.cz/item/CS_URS_2021_02/781111011">https://podminky.urs.cz/item/CS_URS_2021_02/781111011</a>							
VV			M.č. 103 - WC muži						
VV			(11,75-2,79)*2,15-0,9*2,1-1,19*2,09		14,887				
VV			M.č. 104 - WC						
VV			(1,875+1,6)*2,15		7,471				
VV			M.č. 105 - WC						
VV			(0,915+1,6)*2,15		5,407				
VV			M.č. 106 - WC ženy						
VV			(8,83-2,775)*2,15-0,9*2,1		11,128				
VV			M.č. 107 - WC						
VV			(0,9+1,6)*2,15		5,375				
VV			M.č. 108 - WC						
VV			(1,875+1,6)*2,15		7,471				
VV			M.č. 112 - umývárna COMMETT						
VV			0,9*1,2		1,080				
VV			M.č. 113 - WC COMMETT						
VV			0,9*1,2		1,080				
VV			M.č. 122 - umývárna ČD						
VV			0,9*1,2		1,080				
VV			M.č. 123 - WC ČD						
VV			0,9*1,2		1,080				
VV			M.č. 132 - úklid						
VV			4,32*2,15-0,7*1,97		7,909				
VV			M.č. 135 - umývárna						
VV			4,22*2,15-0,7*1,97*2		6,315				
VV			M.č. 136 - WC						
VV			4,9*2,15-0,7*1,97		9,156				
VV			M.č. 211 - předsíň						
VV			2,6*0,6		1,560				
VV			M.č. 212a - umývárna						
VV			1,85*1,2		2,220				
VV			M.č. 212b - WC						
VV			1,9*1,2		2,280				
VV			M.č. 222a - umývárna						
VV			2,1*1,2		2,520				
VV			M.č. 222b - WC						
VV			0,9*1,2		1,080				
VV			M.č. 223 - kancelář						
VV			3,4*0,6		2,040				
VV			M.č. 231 - denní místnost						
VV			3*0,6		1,800				
VV			M.č. 234 - sprcha						
VV			7,84*2,05-0,7*1,97		14,693				
VV			M.č. 235a - umývárna						
VV			0,9*1,2		1,080				
VV			M.č. 235b - WC						
VV			0,9*1,2		1,080				
VV			Součet		109,792				
168	K	781121011	Připrava podkladu před provedením obkladu nátěr penetrační na stěnu	m2	109,792				
Online PSC		<a href="https://podminky.urs.cz/item/CS_URS_2021_02/781121011">https://podminky.urs.cz/item/CS_URS_2021_02/781121011</a>							
VV			M.č. 103 - WC muži						
VV			(11,75-2,79)*2,15-0,9*2,1-1,19*2,09		14,887				
VV			M.č. 104 - WC						
VV			(1,875+1,6)*2,15		7,471				
VV			M.č. 105 - WC						
VV			(0,915+1,6)*2,15		5,407				
VV			M.č. 106 - WC ženy						
VV			(8,83-2,775)*2,15-0,9*2,1		11,128				
VV			M.č. 107 - WC						
VV			(0,9+1,6)*2,15		5,375				
VV			M.č. 108 - WC						
VV			(1,875+1,6)*2,15		7,471				
VV			M.č. 112 - umývárna COMMETT						
VV			0,9*1,2		1,080				
VV			M.č. 113 - WC COMMETT						
VV			0,9*1,2		1,080				
VV			M.č. 122 - umývárna ČD						
VV			0,9*1,2		1,080				
VV			M.č. 123 - WC ČD						
VV			0,9*1,2		1,080				
VV			M.č. 132 - úklid						
VV			4,32*2,15-0,7*1,97		7,909				
VV			M.č. 135 - umývárna						
VV			4,22*2,15-0,7*1,97*2		6,315				
VV			M.č. 136 - WC						
VV			4,9*2,15-0,7*1,97		9,156				
VV			M.č. 211 - předsíň						
VV			2,6*0,6		1,560				
VV			M.č. 212a - umývárna						
VV			1,85*1,2		2,220				
VV			M.č. 212b - WC						
VV			1,9*1,2		2,280				
VV			M.č. 222a - umývárna						
VV			2,1*1,2		2,520				
VV			M.č. 222b - WC						
VV			0,9*1,2		1,080				
VV			M.č. 223 - kancelář						
VV			3,4*0,6		2,040				
VV			M.č. 231 - denní místnost						
VV			3*0,6		1,800				
VV			M.č. 234 - sprcha						

PČ	Typ	Kód	Popis	MJ	Množství	J.cena [CZK]	Cena celkem [CZK]	Cenová soustava
			7,84*2,05-0,7*1,97		14,693			
			M.č. 235a - umývárna					
			0,9*1,2		1,080			
			M.č. 235b - WC					
			0,9*1,2		1,080			
			Součet		109,792			
169	K	781131112	Izolace stěny pod obklad izolace nátěrem nebo stěrkou ve dvou vrstvách	m2	22,000			
		Online PSC	<a href="https://podminky.urs.cz/item/CS_URS_2021_02/781131112">https://podminky.urs.cz/item/CS_URS_2021_02/781131112</a>					
			M.č. 103 - WC muži					
			2		2,000			
			M.č. 105 - WC					
			1		1,000			
			M.č. 106 - WC ženy					
			2		2,000			
			M.č. 107 - WC					
			1		1,000			
			M.č. 112 - umývárna COMMETT					
			1		1,000			
			M.č. 122 - umývárna ČD					
			1		1,000			
			M.č. 132 - úklid					
			1		1,000			
			M.č. 135 - umývárna					
			1		1,000			
			M.č. 211 - předsíň					
			1		1,000			
			M.č. 212a - umývárna					
			1		1,000			
			M.č. 222a - umývárna					
			1		1,000			
			M.č. 223 - kancelář					
			1		1,000			
			M.č. 231 - denní místnost					
			1		1,000			
			M.č. 234 - sprcha					
			3*2		6,000			
			M.č. 235a - umývárna					
			1		1,000			
			Součet		22,000			
170	K	781474117	Montáž obkladů vnitřních stěn z dlaždic keramických lepených flexibilním lepidlem maloformátových hladkých přes 35 do 45 ks/m2	m2	109,792			
		Online PSC	<a href="https://podminky.urs.cz/item/CS_URS_2021_02/781474117">https://podminky.urs.cz/item/CS_URS_2021_02/781474117</a>					
			M.č. 103 - WC muži					
			(11,75-2,79)*2,15-0,9*2,1-1,19*2,09		14,887			
			M.č. 104 - WC					
			(1,875+1,6)*2,15		7,471			
			M.č. 105 - WC					
			(0,915+1,6)*2,15		5,407			
			M.č. 106 - WC ženy					
			(8,83-2,775)*2,15-0,9*2,1		11,128			
			M.č. 107 - WC					
			(0,9+1,6)*2,15		5,375			
			M.č. 108 - WC					
			(1,875+1,6)*2,15		7,471			
			M.č. 112 - umývárna COMMETT					
			0,9*1,2		1,080			
			M.č. 113 - WC COMMETT					
			0,9*1,2		1,080			
			M.č. 122 - umývárna ČD					
			0,9*1,2		1,080			
			M.č. 123 - WC ČD					
			0,9*1,2		1,080			
			M.č. 132 - úklid					
			4,32*2,15-0,7*1,97		7,909			
			M.č. 135 - umývárna					
			4,22*2,15-0,7*1,97*2		6,315			
			M.č. 136 - WC					
			4,9*2,15-0,7*1,97		9,156			
			M.č. 211 - předsíň					
			2,6*0,6		1,560			
			M.č. 212a - umývárna					
			1,85*1,2		2,220			
			M.č. 212b - WC					
			1,9*1,2		2,280			
			M.č. 222a - umývárna					
			2,1*1,2		2,520			
			M.č. 222b - WC					
			0,9*1,2		1,080			
			M.č. 223 - kancelář					
			3,4*0,6		2,040			
			M.č. 231 - denní místnost					
			3*0,6		1,800			
			M.č. 234 - sprcha					
			7,84*2,05-0,7*1,97		14,693			
			M.č. 235a - umývárna					
			0,9*1,2		1,080			
			M.č. 235b - WC					
			0,9*1,2		1,080			
			Součet		109,792			
171	M	59761255	obklad keramický hladký přes 35 do 45ks/m2	m2	120,771			
		Online PSC	<a href="https://podminky.urs.cz/item/CS_URS_2021_02/59761255">https://podminky.urs.cz/item/CS_URS_2021_02/59761255</a>					
			109,792*1,1 'Přepočtené koeficientem množství		120,771			
172	K	7814941R1	Kamenický roh	m	25,350			
			M.č. 103 - WC muži					



PČ	Typ	Kód	Popis	MJ	Množství	J.cena [CZK]	Cena celkem [CZK]	Cenová soustava
			VV 1,19*2+2,09*2		6,560			
			VV M.č. 106 - WC ženy					
			VV 1,19*2+2,09*2		6,560			
			VV M.č. 212a - umývárna					
			VV 1,19*2+2,09		4,470			
			VV M.č. 212b - WC					
			VV 1,2		1,200			
			VV M.č. 222a - umývárna					
			VV 1,19*2+2,09*2		6,560			
			VV Součet		25,350			
173	K	781495115	Obklad - dokončující práce ostatní práce spárování silikonem	m	78,800			
			Online PSC <a href="https://podminky.urs.cz/item/CS_URS_2021_02/781495115">https://podminky.urs.cz/item/CS_URS_2021_02/781495115</a>					
			P Poznámka k položce: Barva silikonu dle barvy spárování					
			VV Spárování silikonem styk stěna - stěna					
			VV M.č. 103 - WC muži					
			VV 2,15*2		4,300			
			VV M.č. 104 - WC					
			VV 2,15		2,150			
			VV M.č. 105 - WC					
			VV 2,15		2,150			
			VV M.č. 106 - WC ženy					
			VV 2,15*2		4,300			
			VV M.č. 107 - WC					
			VV 2,15		2,150			
			VV M.č. 108 - WC					
			VV 2,15		2,150			
			VV M.č. 112 - umývárna COMMETT					
			VV 1,2*2		2,400			
			VV M.č. 113 - WC COMMETT					
			VV 1,2*2		2,400			
			VV M.č. 122 - umývárna ČD					
			VV 1,2*2		2,400			
			VV M.č. 123 - WC ČD					
			VV 1,2*2		2,400			
			VV M.č. 132 - úklid					
			VV 2,15*4		8,600			
			VV M.č. 135 - umývárna					
			VV 2,15*4		8,600			
			VV M.č. 136 - WC					
			VV 2,15*4		8,600			
			VV M.č. 211 - předsíň					
			VV 0,6*2		1,200			
			VV M.č. 212a - umývárna					
			VV 1,2*2		2,400			
			VV M.č. 212b - WC					
			VV 1,2*3		3,600			
			VV M.č. 222a - umývárna					
			VV 1,2*2		2,400			
			VV M.č. 222b - WC					
			VV 1,2*2		2,400			
			VV M.č. 223 - kancelář					
			VV 0,6		0,600			
			VV M.č. 231 - denní místnost					
			VV 0,6		0,600			
			VV M.č. 234 - sprcha					
			VV 2,05*4		8,200			
			VV M.č. 235a - umývárna					
			VV 1,2*2		2,400			
			VV M.č. 235b - WC					
			VV 1,2*2		2,400			
			VV Součet		78,800			
174	K	781495142	Obklad - dokončující práce průnik obkladem kruhový, bez izolace přes DN 30 do DN 90	kus	120,000			
			Online PSC <a href="https://podminky.urs.cz/item/CS_URS_2021_02/781495142">https://podminky.urs.cz/item/CS_URS_2021_02/781495142</a>					
175	K	781571131	Montáž obkladů ostění z obkladaček keramických lepených flexibilním lepidlem šířky ostění do 200 mm	m	5,370			
			Online PSC <a href="https://podminky.urs.cz/item/CS_URS_2021_02/781571131">https://podminky.urs.cz/item/CS_URS_2021_02/781571131</a>					
			VV M.č. 103 - WC muži					
			VV 1,19+2,09*2		5,370			
			VV Součet		5,370			
176	M	59761255	obklad keramický hladký přes 35 do 45ks/m2	m2	1,074			
			Online PSC <a href="https://podminky.urs.cz/item/CS_URS_2021_02/59761255">https://podminky.urs.cz/item/CS_URS_2021_02/59761255</a>					
			VV 5,370*0,2		1,074			
177	K	998781102	Přesun hmot pro obklady keramické stanovený z hmotnosti přesunovaného materiálu vodorovná dopravní vzdálenost do 50 m v objektech výšky přes 6 do 12 m	t	1,825			
			Online PSC <a href="https://podminky.urs.cz/item/CS_URS_2021_02/998781102">https://podminky.urs.cz/item/CS_URS_2021_02/998781102</a>					
			D 783 Dokončovací práce - nátěry					
178	K	783301303	Příprava podkladu zámečnických konstrukcí před provedením nátěru odrezivění odrezovačem bezoplachovým	m2	142,050			
			Online PSC <a href="https://podminky.urs.cz/item/CS_URS_2021_02/783301303">https://podminky.urs.cz/item/CS_URS_2021_02/783301303</a>					
			VV Nátěr ocelových prvků - nosníky, střecha zespodu, sloupy					
			VV 26,3*3,5+50		142,050			
			VV Součet		142,050			
179	K	783301311	Příprava podkladu zámečnických konstrukcí před provedením nátěru odmaštění odmašťovačem vodou ředitelným	m2	142,050			
			Online PSC <a href="https://podminky.urs.cz/item/CS_URS_2021_02/783301311">https://podminky.urs.cz/item/CS_URS_2021_02/783301311</a>					
			VV Nátěr ocelových prvků - nosníky, střecha zespodu, sloupy					
			VV 26,3*3,5+50		142,050			

PČ	Typ	Kód	Popis	MJ	Množství	J.cena [CZK]	Cena celkem [CZK]	Cenová soustava
	VV		Součet		142,050			
180	K	783301401	Příprava podkladu zámečnických konstrukcí před provedením nátěru ometení	m2	142,050			
	Online PSC		<a href="https://podminky.urs.cz/item/CS_URS_2021_02/783301401">https://podminky.urs.cz/item/CS_URS_2021_02/783301401</a>					
	VV		Nátěr ocelových prvků - nosníky, střecha zespolu, sloupy		142,050			
	VV		26,3*3,5+50		142,050			
	VV		Součet		142,050			
181	K	783324201	Základní antikoroziční nátěr zámečnických konstrukcí jednonásobný akrylátový	m2	142,050			
	Online PSC		<a href="https://podminky.urs.cz/item/CS_URS_2021_02/783324201">https://podminky.urs.cz/item/CS_URS_2021_02/783324201</a>					
	VV		Nátěr ocelových prvků - nosníky, střecha zespolu, sloupy		142,050			
	VV		26,3*3,5+50		142,050			
	VV		Součet		142,050			
182	K	783327101	Krycí nátěr (email) zámečnických konstrukcí jednonásobný akrylátový	m2	142,050			
	Online PSC		<a href="https://podminky.urs.cz/item/CS_URS_2021_02/783327101">https://podminky.urs.cz/item/CS_URS_2021_02/783327101</a>					
	VV		Nátěr ocelových prvků - nosníky, střecha zespolu, sloupy		142,050			
	VV		26,3*3,5+50		142,050			
	VV		Součet		142,050			
183	K	783401303	Příprava podkladu klempířských konstrukcí před provedením nátěru odrezivěním odrezovačem bezoplachovým	m2	92,050			
	Online PSC		<a href="https://podminky.urs.cz/item/CS_URS_2021_02/783401303">https://podminky.urs.cz/item/CS_URS_2021_02/783401303</a>					
	VV		Střešní krytina nástupiště		92,050			
	VV		26,3*3,5		92,050			
	VV		Součet		92,050			
184	K	783401311	Příprava podkladu klempířských konstrukcí před provedením nátěru odmaštěním odmašťovačem vodou ředitelným	m2	92,050			
	Online PSC		<a href="https://podminky.urs.cz/item/CS_URS_2021_02/783401311">https://podminky.urs.cz/item/CS_URS_2021_02/783401311</a>					
	VV		Střešní krytina nástupiště		92,050			
	VV		26,3*3,5		92,050			
	VV		Součet		92,050			
185	K	783401401	Příprava podkladu klempířských konstrukcí před provedením nátěru ometením	m2	92,050			
	Online PSC		<a href="https://podminky.urs.cz/item/CS_URS_2021_02/783401401">https://podminky.urs.cz/item/CS_URS_2021_02/783401401</a>					
	VV		Střešní krytina nástupiště		92,050			
	VV		26,3*3,5		92,050			
	VV		Součet		92,050			
186	K	783424201	Základní antikoroziční nátěr klempířských konstrukcí jednonásobný akrylátový	m2	92,050			
	Online PSC		<a href="https://podminky.urs.cz/item/CS_URS_2021_02/783424201">https://podminky.urs.cz/item/CS_URS_2021_02/783424201</a>					
	VV		Střešní krytina nástupiště		92,050			
	VV		26,3*3,5		92,050			
	VV		Součet		92,050			
187	K	783427101	Krycí nátěr (email) klempířských konstrukcí jednonásobný akrylátový	m2	92,050			
	Online PSC		<a href="https://podminky.urs.cz/item/CS_URS_2021_02/783427101">https://podminky.urs.cz/item/CS_URS_2021_02/783427101</a>					
	VV		Střešní krytina nástupiště		92,050			
	VV		26,3*3,5		92,050			
	VV		Součet		92,050			
188	K	783827423	Krycí (ochranný) nátěr omítek dvojnásobný hladkých omítek hladkých, zrnitých tenkovrstvých nebo štukových stupně členitosti 1 a 2 silikátový	m2	980,920			
	Online PSC		<a href="https://podminky.urs.cz/item/CS_URS_2021_02/783827423">https://podminky.urs.cz/item/CS_URS_2021_02/783827423</a>					
	VV		Fasáda		980,920			
	VV		(176-11,7+194-7,8-1,64-3,5-3,3*2-1,7*11+92*2-1,7*8)*2		980,920			
	VV		Součet		980,920			
189	K	783827427	Krycí (ochranný) nátěr omítek dvojnásobný hladkých omítek hladkých, zrnitých tenkovrstvých nebo štukových stupně členitosti 1 a 2 vápenný	m2	42,140			
	Online PSC		<a href="https://podminky.urs.cz/item/CS_URS_2021_02/783827427">https://podminky.urs.cz/item/CS_URS_2021_02/783827427</a>					
	VV		Sokl		35,340			
	VV		13,7+7,8+1,64+6,1*2		35,340			
	VV		Repase stávajícího nápisu		6,800			
	VV		1,7*2*2		6,800			
	VV		Součet		42,140			
D	784		Dokončovací práce - malby a tapety					
190	K	784111001	Oprášení (ometení) podkladu v místnostech výšky do 3,80 m	m2	1 549,621			
	Online PSC		<a href="https://podminky.urs.cz/item/CS_URS_2021_02/784111001">https://podminky.urs.cz/item/CS_URS_2021_02/784111001</a>					
	VV		Stropy		44,700			
	VV		M.č. 101 - čekárna		44,7			
	VV		44,7		44,700			
	VV		M.č. 102 - předsíňka		4,320			
	VV		4,32		4,320			
	VV		M.č. 103 - WC muži		8,600			
	VV		8,6		8,600			
	VV		M.č. 104 - WC		1,450			
	VV		1,45		1,450			
	VV		M.č. 105 - WC		3,000			
	VV		3		3,000			
	VV		M.č. 106 - WC ženy		4,550			
	VV		4,55		4,550			
	VV		M.č. 107 - WC		3,000			
	VV		3		3,000			
	VV		M.č. 108 - WC		1,440			
	VV		1,44		1,440			
	VV		M.č. 110 - dispečink COMMETT		10,890			
	VV		10,89		10,890			
	VV		M.č. 111 - odpočívárna COMMETT		16,020			
	VV		16,02		16,020			
	VV		M.č. 112 - umývárna COMMETT		1,300			
	VV		1,3		1,300			

PČ	Typ	Kód	Popis	MJ	Množství	J.cena [CZK]	Cena celkem [CZK]	Cenová soustava
VV			M.č. 113 - WC COMMETT					
VV			1,3		1,300			
VV			M.č. 120 - pokladny ČD					
VV			15,29		15,290			
VV			M.č. 121 - odpočívárna ČD					
VV			13,88		13,880			
VV			M.č. 122 - umývárna ČD					
VV			1,3		1,300			
VV			M.č. 123 - WC ČD					
VV			1,3		1,300			
VV			M.č. 124 - sklad					
VV			1,23		1,230			
VV			M.č. 130 - chodba					
VV			17,19		17,190			
VV			M.č. 131 - schodiště					
VV			8,51		8,510			
VV			M.č. 132 - úklid					
VV			1,07		1,070			
VV			M.č. 133 - technická místnost					
VV			4,26		4,260			
VV			M.č. 134 - sklad					
VV			19,89		19,890			
VV			M.č. 135 - umývárna					
VV			1,08		1,080			
VV			M.č. 136 - WC					
VV			1,39		1,390			
VV			M.č. 201 - chodba					
VV			6,96		6,960			
VV			M.č. 202 - schodiště					
VV			4,71		4,710			
VV			M.č. 211 - předsíň					
VV			8,88		8,880			
VV			M.č. 212a - umývárna					
VV			2,43		2,430			
VV			M.č. 212b - WC					
VV			2,28		2,280			
VV			M.č. 213 - kancelář					
VV			21,71		21,710			
VV			M.č. 214 - kancelář					
VV			13,24		13,240			
VV			M.č. 221 - předsíň					
VV			5,5		5,500			
VV			M.č. 222a - umývárna					
VV			2,62		2,620			
VV			M.č. 222b - WC					
VV			1,7		1,700			
VV			M.č. 223 - kancelář					
VV			43,21		43,210			
VV			M.č. 224 - kancelář					
VV			18,45		18,450			
VV			M.č. 231 - denní místnost					
VV			13,76		13,760			
VV			M.č. 232 - chodba					
VV			5,73		5,730			
VV			M.č. 233 - šatna					
VV			4,33		4,330			
VV			M.č. 234 - sprcha					
VV			1,89		1,890			
VV			M.č. 235a - umývárna					
VV			1,43		1,430			
VV			M.č. 235b - WC					
VV			1,43		1,430			
VV			M.č. 236 - odpočívárna					
VV			18,63		18,630			
VV			Mezisoučet		365,850			
VV			Stěny					
VV			1.NP - okolo schodiště do 1 m výšky nad podlahou					
VV			(8,9+7,6+7,7+3+8)*1		35,200			
VV			M.č. 101 - čekárna					
VV			32*3,2-1,35*2,22*2-1,12*1,07*2-1,19*2,09		91,522			
VV			M.č. 102 - předsíňka					
VV			9,11*2,85-0,9*2,1*3-1,19*2,09		17,806			
VV			M.č. 103 - WC muži					
VV			(11,75-2,79)*2,85-0,9*2,1-1,19*2,09		21,159			
VV			M.č. 104 - WC					
VV			(1,875+1,6)*2,85		9,904			
VV			M.č. 105 - WC					
VV			(0,915+1,6)*2,85		7,168			
VV			M.č. 106 - WC ženy					
VV			(8,83-2,775)*2,85-0,9*2,1		15,367			
VV			M.č. 107 - WC					
VV			(0,9+1,6)*2,85		7,125			
VV			M.č. 108 - WC					
VV			(1,875+1,6)*2,85		9,904			
VV			M.č. 110 - dispečink COMMETT					
VV			13,7*3,2-1,19*2,09-1,12*1,07-0,8*1,97		38,579			
VV			M.č. 111 - odpočívárna COMMETT					
VV			18,2*3,2-0,9*1,97-1,19*2,09-0,7*1,97-0,8*1,97		51,025			
VV			M.č. 112 - umývárna COMMETT					
VV			4,7*2,6-0,7*1,97*2		9,462			
VV			M.č. 113 - WC COMMETT					
VV			4,7*2,6-0,7*1,97		10,841			
VV			M.č. 120 - pokladny ČD					
VV			15,9*3,2-1,12*1,07-1,19*2,09-0,8*1,97		45,619			
VV			M.č. 121 - odpočívárna ČD					
VV			17,25*3,2-0,8*1,97-0,7*1,97*2-0,9*1,97		49,093			
VV			M.č. 122 - umývárna ČD					

PČ	Typ	Kód	Popis	MJ	Množství	J.cena [CZK]	Cena celkem [CZK]	Cenová soustava
VV			4,7*2,6-0,7*1,97*2		9,462			
VV			M.č. 123 - WC ČD					
VV			4,7*2,6-0,7*1,97		10,841			
VV			M.č. 124 - sklad					
VV			4,6*2,6-0,7*1,97		10,581			
VV			M.č. 130 - chodba					
VV			(27,3-1,2)*3,36-0,9*1,97*2-0,7*1,97-0,8*1,97		81,195			
VV			M.č. 131 - schodiště					
VV			(15,9-1,2)*3,4-0,8*1,97		48,404			
VV			M.č. 132 - úklid					
VV			4,32*3,13-0,7*1,97		12,143			
VV			M.č. 133 - technická místnost					
VV			9,11*3,13-0,9*1,97-1,19*2,09		24,254			
VV			M.č. 134 - sklad					
VV			19,42*3,13-1,19*2,09-0,9*1,97-0,7*1,97		55,146			
VV			M.č. 135 - umývárna					
VV			4,22*2,6-0,7*1,97*2		8,214			
VV			M.č. 136 - WC					
VV			4,9*2,6-0,7*1,97		11,361			
VV			M.č. 201 - chodba					
VV			(13,9-1,2)*3,3-0,9*2,1*3		36,240			
VV			M.č. 202 - schodiště					
VV			9,93*3,2-0,9*2,1		29,886			
VV			M.č. 211 - předsíň					
VV			14,43*3,19-0,7*1,97-0,8*1,97-0,9*1,97-1,19*2,09		38,817			
VV			M.č. 212a - umývárna					
VV			6,3*3,19-0,7*1,97*2-1,19*2,09		14,852			
VV			M.č. 212b - WC					
VV			6,1*3,19-0,7*1,97		18,080			
VV			M.č. 213 - kancelář					
VV			18,64*3,19-0,8*1,97*2-1,19*2,09*2		51,335			
VV			M.č. 214 - kancelář					
VV			15*3,19-0,8*1,97-1,19*2,09		43,787			
VV			M.č. 221 - předsíň					
VV			9,3*3,19-0,7*1,97-0,8*1,97-0,9*1,97		24,939			
VV			M.č. 222a - umývárna					
VV			6,7*3,19-0,7*1,97*2-1,19*2,09		16,128			
VV			M.č. 222b - WC					
VV			5,6*3,19-0,7*1,97		16,485			
VV			M.č. 223 - kancelář					
VV			27,8*3,19-0,8*1,97*2-1,19*2,09*3		78,069			
VV			M.č. 224 - kancelář					
VV			17,3*3,19-0,8*1,97-1,19*2,09*2		48,637			
VV			M.č. 231 - denní místnost					
VV			14,9*3,19-0,8*1,97-0,9*2,1-1,19*2,09		41,578			
VV			M.č. 232 - chodba					
VV			12,7*3,19-1,19*2,09-0,8*1,97*2-0,7*1,97*2		32,116			
VV			M.č. 233 - šatna					
VV			8,3*2,9-0,7*1,97*2		21,312			
VV			M.č. 234 - sprcha					
VV			7,84*2,9-0,7*1,97		21,357			
VV			M.č. 235a - umývárna					
VV			5*2,9-0,7*1,97*2		11,742			
VV			M.č. 235b - WC					
VV			5*2,9-0,7*1,97		13,121			
VV			M.č. 236 - odpočívárna					
VV			17,33*2,9-0,8*1,97-1,19*2,09*2		43,707			
VV			Stěny - odečet obkladů					
VV			M.č. 103 - WC muži					
VV			-((11,75-2,79)*2,15-0,9*2,1-1,19*2,09)		-14,887			
VV			M.č. 104 - WC					
VV			-(1,875+1,6)*2,15		-7,471			
VV			M.č. 105 - WC					
VV			-(0,915+1,6)*2,15		-5,407			
VV			M.č. 106 - WC ženy					
VV			-((8,83-2,775)*2,15-0,9*2,1)		-11,128			
VV			M.č. 107 - WC					
VV			-(0,9+1,6)*2,15		-5,375			
VV			M.č. 108 - WC					
VV			-(1,875+1,6)*2,15		-7,471			
VV			M.č. 112 - umývárna COMMETT					
VV			-0,9*1,2		-1,080			
VV			M.č. 113 - WC COMMETT					
VV			-0,9*1,2		-1,080			
VV			M.č. 122 - umývárna ČD					
VV			-0,9*1,2		-1,080			
VV			M.č. 123 - WC ČD					
VV			-0,9*1,2		-1,080			
VV			M.č. 132 - úklid					
VV			-(4,32*2,15-0,7*1,97)		-7,909			
VV			M.č. 135 - umývárna					
VV			-(4,22*2,15-0,7*1,97*2)		-6,315			
VV			M.č. 136 - WC					
VV			-(4,9*2,15-0,7*1,97)		-9,156			
VV			M.č. 211 - předsíň					
VV			-2,6*0,6		-1,560			
VV			M.č. 212a - umývárna					
VV			-1,85*1,2		-2,220			
VV			M.č. 212b - WC					
VV			-1,9*1,2		-2,280			
VV			M.č. 222a - umývárna					
VV			-2,1*1,2		-2,520			
VV			M.č. 222b - WC					
VV			-0,9*1,2		-1,080			
VV			M.č. 223 - kancelář					
VV			-3,4*0,6		-2,040			
VV			M.č. 231 - denní místnost					

PČ	Typ	Kód	Popis	MJ	Množství	J.cena [CZK]	Cena celkem [CZK]	Cenová soustava
			-3*0,6		-1,800			
			M.č. 234 - sprcha					
			-(7,84*2,05-0,7*1,97)		-14,693			
			M.č. 235a - umývárna					
			-0,9*1,2		-1,080			
			M.č. 235b - WC					
			-0,9*1,2		-1,080			
			Mezisoučet		1 183,771			
			Součet		1 549,621			
191	K	784181101	Penetrace podkladu jednonásobná základní akrylátová bezbarvá v místnostech výšky do 3,80 m	m2	1 549,621			
		Online PSC	<a href="https://podminky.urs.cz/item/CS_URS_2021_02/784181101">https://podminky.urs.cz/item/CS_URS_2021_02/784181101</a>					
			Stropy					
			M.č. 101 - čekárna					
			44,7		44,700			
			M.č. 102 - předsíňka					
			4,32		4,320			
			M.č. 103 - WC muži					
			8,6		8,600			
			M.č. 104 - WC					
			1,45		1,450			
			M.č. 105 - WC					
			3		3,000			
			M.č. 106 - WC ženy					
			4,55		4,550			
			M.č. 107 - WC					
			3		3,000			
			M.č. 108 - WC					
			1,44		1,440			
			M.č. 110 - dispečink COMMETT					
			10,89		10,890			
			M.č. 111 - odpočívárna COMMETT					
			16,02		16,020			
			M.č. 112 - umývárna COMMETT					
			1,3		1,300			
			M.č. 113 - WC COMMETT					
			1,3		1,300			
			M.č. 120 - pokladny ČD					
			15,29		15,290			
			M.č. 121 - odpočívárna ČD					
			13,88		13,880			
			M.č. 122 - umývárna ČD					
			1,3		1,300			
			M.č. 123 - WC ČD					
			1,3		1,300			
			M.č. 124 - sklad					
			1,23		1,230			
			M.č. 130 - chodba					
			17,19		17,190			
			M.č. 131 - schodiště					
			8,51		8,510			
			M.č. 132 - úklid					
			1,07		1,070			
			M.č. 133 - technická místnost					
			4,26		4,260			
			M.č. 134 - sklad					
			19,89		19,890			
			M.č. 135 - umývárna					
			1,08		1,080			
			M.č. 136 - WC					
			1,39		1,390			
			M.č. 201 - chodba					
			6,96		6,960			
			M.č. 202 - schodiště					
			4,71		4,710			
			M.č. 211 - předsíň					
			8,88		8,880			
			M.č. 212a - umývárna					
			2,43		2,430			
			M.č. 212b - WC					
			2,28		2,280			
			M.č. 213 - kancelář					
			21,71		21,710			
			M.č. 214 - kancelář					
			13,24		13,240			
			M.č. 221 - předsíň					
			5,5		5,500			
			M.č. 222a - umývárna					
			2,62		2,620			
			M.č. 222b - WC					
			1,7		1,700			
			M.č. 223 - kancelář					
			43,21		43,210			
			M.č. 224 - kancelář					
			18,45		18,450			
			M.č. 231 - denní místnost					
			13,76		13,760			
			M.č. 232 - chodba					
			5,73		5,730			
			M.č. 233 - šatna					
			4,33		4,330			
			M.č. 234 - sprcha					
			1,89		1,890			
			M.č. 235a - umývárna					
			1,43		1,430			
			M.č. 235b - WC					
			1,43		1,430			

PČ	Typ	Kód	Popis	MJ	Množství	J.cena [CZK]	Cena celkem [CZK]	Cenová soustava
VV			M.č. 236 - odpočívárna					
VV			18,63				18,630	
VV			Mezisoučet				365,850	
VV			Stěny					
VV			1.NP - okolo schodiště do 1 m výšky nad podlahou					
VV			(8,9+7,6+7,7+3+8)*1				35,200	
VV			M.č. 101 - čekárna					
VV			32*3,2-1,35*2,22*2-1,12*1,07*2-1,19*2,09				91,522	
VV			M.č. 102 - předsínka					
VV			9,11*2,85-0,9*2,1*3-1,19*2,09				17,806	
VV			M.č. 103 - WC muži					
VV			(11,75-2,79)*2,85-0,9*2,1-1,19*2,09				21,159	
VV			M.č. 104 - WC					
VV			(1,875+1,6)*2,85				9,904	
VV			M.č. 105 - WC					
VV			(0,915+1,6)*2,85				7,168	
VV			M.č. 106 - WC ženy					
VV			(8,83-2,775)*2,85-0,9*2,1				15,367	
VV			M.č. 107 - WC					
VV			(0,9+1,6)*2,85				7,125	
VV			M.č. 108 - WC					
VV			(1,875+1,6)*2,85				9,904	
VV			M.č. 110 - dispečink COMMETT					
VV			13,7*3,2-1,19*2,09-1,12*1,07-0,8*1,97				38,579	
VV			M.č. 111 - odpočívárna COMMETT					
VV			18,2*3,2-0,9*1,97-1,19*2,09-0,7*1,97-0,8*1,97				51,025	
VV			M.č. 112 - umývárna COMMETT					
VV			4,7*2,6-0,7*1,97*2				9,462	
VV			M.č. 113 - WC COMMETT					
VV			4,7*2,6-0,7*1,97				10,841	
VV			M.č. 120 - pokladny ČD					
VV			15,9*3,2-1,12*1,07-1,19*2,09-0,8*1,97				45,619	
VV			M.č. 121 - odpočívárna ČD					
VV			17,25*3,2-0,8*1,97-0,7*1,97*2-0,9*1,97				49,093	
VV			M.č. 122 - umývárna ČD					
VV			4,7*2,6-0,7*1,97*2				9,462	
VV			M.č. 123 - WC ČD					
VV			4,7*2,6-0,7*1,97				10,841	
VV			M.č. 124 - sklad					
VV			4,6*2,6-0,7*1,97				10,581	
VV			M.č. 130 - chodba					
VV			(27,3-1,2)*3,36-0,9*1,97*2-0,7*1,97-0,8*1,97				81,195	
VV			M.č. 131 - schodiště					
VV			(15,9-1,2)*3,4-0,8*1,97				48,404	
VV			M.č. 132 - úklid					
VV			4,32*3,13-0,7*1,97				12,143	
VV			M.č. 133 - technická místnost					
VV			9,11*3,13-0,9*1,97-1,19*2,09				24,254	
VV			M.č. 134 - sklad					
VV			19,42*3,13-1,19*2,09-0,9*1,97-0,7*1,97				55,146	
VV			M.č. 135 - umývárna					
VV			4,22*2,6-0,7*1,97*2				8,214	
VV			M.č. 136 - WC					
VV			4,9*2,6-0,7*1,97				11,361	
VV			M.č. 201 - chodba					
VV			(13,9-1,2)*3,3-0,9*2,1*3				36,240	
VV			M.č. 202 - schodiště					
VV			9,93*3,2-0,9*2,1				29,886	
VV			M.č. 211 - předsíň					
VV			14,43*3,19-0,7*1,97-0,8*1,97-0,9*1,97-1,19*2,09				38,817	
VV			M.č. 212a - umývárna					
VV			6,3*3,19-0,7*1,97*2-1,19*2,09				14,852	
VV			M.č. 212b - WC					
VV			6,1*3,19-0,7*1,97				18,080	
VV			M.č. 213 - kancelář					
VV			18,64*3,19-0,8*1,97*2-1,19*2,09*2				51,335	
VV			M.č. 214 - kancelář					
VV			15*3,19-0,8*1,97-1,19*2,09				43,787	
VV			M.č. 221 - předsíň					
VV			9,3*3,19-0,7*1,97-0,8*1,97-0,9*1,97				24,939	
VV			M.č. 222a - umývárna					
VV			6,7*3,19-0,7*1,97*2-1,19*2,09				16,128	
VV			M.č. 222b - WC					
VV			5,6*3,19-0,7*1,97				16,485	
VV			M.č. 223 - kancelář					
VV			27,8*3,19-0,8*1,97*2-1,19*2,09*3				78,069	
VV			M.č. 224 - kancelář					
VV			17,3*3,19-0,8*1,97-1,19*2,09*2				48,637	
VV			M.č. 231 - denní místnost					
VV			14,9*3,19-0,8*1,97-0,9*2,1-1,19*2,09				41,578	
VV			M.č. 232 - chodba					
VV			12,7*3,19-1,19*2,09-0,8*1,97*2-0,7*1,97*2				32,116	
VV			M.č. 233 - šatna					
VV			8,3*2,9-0,7*1,97*2				21,312	
VV			M.č. 234 - sprcha					
VV			7,84*2,9-0,7*1,97				21,357	
VV			M.č. 235a - umývárna					
VV			5*2,9-0,7*1,97*2				11,742	
VV			M.č. 235b - WC					
VV			5*2,9-0,7*1,97				13,121	
VV			M.č. 236 - odpočívárna					
VV			17,33*2,9-0,8*1,97-1,19*2,09*2				43,707	
VV			Stěny - odečet obkladů					
VV			M.č. 103 - WC muži					
VV			-((11,75-2,79)*2,15-0,9*2,1-1,19*2,09)				-14,887	
VV			M.č. 104 - WC					
VV			-(1,875+1,6)*2,15				-7,471	

PČ	Typ	Kód	Popis	MJ	Množství	J.cena [CZK]	Cena celkem [CZK]	Cenová soustava
VV			M.č. 105 - WC					
VV			-(0,915+1,6)*2,15		-5,407			
VV			M.č. 106 - WC ženy					
VV			-(8,83-2,775)*2,15-0,9*2,1		-11,128			
VV			M.č. 107 - WC					
VV			-(0,9+1,6)*2,15		-5,375			
VV			M.č. 108 - WC					
VV			-(1,875+1,6)*2,15		-7,471			
VV			M.č. 112 - umývárna COMMETT					
VV			-0,9*1,2		-1,080			
VV			M.č. 113 - WC COMMETT					
VV			-0,9*1,2		-1,080			
VV			M.č. 122 - umývárna ČD					
VV			-0,9*1,2		-1,080			
VV			M.č. 123 - WC ČD					
VV			-0,9*1,2		-1,080			
VV			M.č. 132 - úklid					
VV			-(4,32*2,15-0,7*1,97)		-7,909			
VV			M.č. 135 - umývárna					
VV			-(4,22*2,15-0,7*1,97*2)		-6,315			
VV			M.č. 136 - WC					
VV			-(4,9*2,15-0,7*1,97)		-9,156			
VV			M.č. 211 - předsíň					
VV			-2,6*0,6		-1,560			
VV			M.č. 212a - umývárna					
VV			-1,85*1,2		-2,220			
VV			M.č. 212b - WC					
VV			-1,9*1,2		-2,280			
VV			M.č. 222a - umývárna					
VV			-2,1*1,2		-2,520			
VV			M.č. 222b - WC					
VV			-0,9*1,2		-1,080			
VV			M.č. 223 - kancelář					
VV			-3,4*0,6		-2,040			
VV			M.č. 231 - denní místnost					
VV			-3*0,6		-1,800			
VV			M.č. 234 - sprcha					
VV			-(7,84*2,05-0,7*1,97)		-14,693			
VV			M.č. 235a - umývárna					
VV			-0,9*1,2		-1,080			
VV			M.č. 235b - WC					
VV			-0,9*1,2		-1,080			
VV			Mezisoučet		1 183,771			
VV			Součet		1 549,621			

192	K	784221101	Malby z malířských směsí otěruvzdorných za sucha dvojnásobné, bílé za sucha otěruvzdorné dobře v místnostech výšky do 3,80 m	m2	1 549,621			
-----	---	-----------	--	----	-----------	--	--	--

Online PSC

[https://podminky.urs.cz/item/CS\\_URS\\_2021\\_02/784221101](https://podminky.urs.cz/item/CS_URS_2021_02/784221101)

Stropy

VV			M.č. 101 - čekárna					
VV			44,7		44,700			
VV			M.č. 102 - předsíňka					
VV			4,32		4,320			
VV			M.č. 103 - WC muži					
VV			8,6		8,600			
VV			M.č. 104 - WC					
VV			1,45		1,450			
VV			M.č. 105 - WC					
VV			3		3,000			
VV			M.č. 106 - WC ženy					
VV			4,55		4,550			
VV			M.č. 107 - WC					
VV			3		3,000			
VV			M.č. 108 - WC					
VV			1,44		1,440			
VV			M.č. 110 - dispečink COMMETT					
VV			10,89		10,890			
VV			M.č. 111 - odpočívárna COMMETT					
VV			16,02		16,020			
VV			M.č. 112 - umývárna COMMETT					
VV			1,3		1,300			
VV			M.č. 113 - WC COMMETT					
VV			1,3		1,300			
VV			M.č. 120 - pokladny ČD					
VV			15,29		15,290			
VV			M.č. 121 - odpočívárna ČD					
VV			13,88		13,880			
VV			M.č. 122 - umývárna ČD					
VV			1,3		1,300			
VV			M.č. 123 - WC ČD					
VV			1,3		1,300			
VV			M.č. 124 - sklad					
VV			1,23		1,230			
VV			M.č. 130 - chodba					
VV			17,19		17,190			
VV			M.č. 131 - schodiště					
VV			8,51		8,510			
VV			M.č. 132 - úklid					
VV			1,07		1,070			
VV			M.č. 133 - technická místnost					
VV			4,26		4,260			
VV			M.č. 134 - sklad					
VV			19,89		19,890			
VV			M.č. 135 - umývárna					
VV			1,08		1,080			
VV			M.č. 136 - WC					
VV			1,39		1,390			

PČ	Typ	Kód	Popis	MJ	Množství	J.cena [CZK]	Cena celkem [CZK]	Cenová soustava
VV			M.č. 201 - chodba					
VV			6,96		6,960			
VV			M.č. 202 - schodiště					
VV			4,71		4,710			
VV			M.č. 211 - předsíň					
VV			8,88		8,880			
VV			M.č. 212a - umývárna					
VV			2,43		2,430			
VV			M.č. 212b - WC					
VV			2,28		2,280			
VV			M.č. 213 - kancelář					
VV			21,71		21,710			
VV			M.č. 214 - kancelář					
VV			13,24		13,240			
VV			M.č. 221 - předsíň					
VV			5,5		5,500			
VV			M.č. 222a - umývárna					
VV			2,62		2,620			
VV			M.č. 222b - WC					
VV			1,7		1,700			
VV			M.č. 223 - kancelář					
VV			43,21		43,210			
VV			M.č. 224 - kancelář					
VV			18,45		18,450			
VV			M.č. 231 - denní místnost					
VV			13,76		13,760			
VV			M.č. 232 - chodba					
VV			5,73		5,730			
VV			M.č. 233 - šatna					
VV			4,33		4,330			
VV			M.č. 234 - sprcha					
VV			1,89		1,890			
VV			M.č. 235a - umývárna					
VV			1,43		1,430			
VV			M.č. 235b - WC					
VV			1,43		1,430			
VV			M.č. 236 - odpočívárna					
VV			18,63		18,630			
VV			Mezisoučet		365,850			
VV			Stěny					
VV			1,NP - okolo schodiště do 1 m výšky nad podlahou					
VV			(8,9+7,6+7,7+3+8)*1		35,200			
VV			M.č. 101 - čekárna					
VV			32*3,2-1,35*2,22*2-1,12*1,07*2-1,19*2,09		91,522			
VV			M.č. 102 - předsíňka					
VV			9,11*2,85-0,9*2,1*3-1,19*2,09		17,806			
VV			M.č. 103 - WC muži					
VV			(11,75-2,79)*2,85-0,9*2,1-1,19*2,09		21,159			
VV			M.č. 104 - WC					
VV			(1,875+1,6)*2,85		9,904			
VV			M.č. 105 - WC					
VV			(0,915+1,6)*2,85		7,168			
VV			M.č. 106 - WC ženy					
VV			(8,83-2,775)*2,85-0,9*2,1		15,367			
VV			M.č. 107 - WC					
VV			(0,9+1,6)*2,85		7,125			
VV			M.č. 108 - WC					
VV			(1,875+1,6)*2,85		9,904			
VV			M.č. 110 - dispečink COMMETT					
VV			13,7*3,2-1,19*2,09-1,12*1,07-0,8*1,97		38,579			
VV			M.č. 111 - odpočívárna COMMETT					
VV			18,2*3,2-0,9*1,97-1,19*2,09-0,7*1,97-0,8*1,97		51,025			
VV			M.č. 112 - umývárna COMMETT					
VV			4,7*2,6-0,7*1,97*2		9,462			
VV			M.č. 113 - WC COMMETT					
VV			4,7*2,6-0,7*1,97		10,841			
VV			M.č. 120 - pokladny ČD					
VV			15,9*3,2-1,12*1,07-1,19*2,09-0,8*1,97		45,619			
VV			M.č. 121 - odpočívárna ČD					
VV			17,25*3,2-0,8*1,97-0,7*1,97*2-0,9*1,97		49,093			
VV			M.č. 122 - umývárna ČD					
VV			4,7*2,6-0,7*1,97*2		9,462			
VV			M.č. 123 - WC ČD					
VV			4,7*2,6-0,7*1,97		10,841			
VV			M.č. 124 - sklad					
VV			4,6*2,6-0,7*1,97		10,581			
VV			M.č. 130 - chodba					
VV			(27,3-1,2)*3,36-0,9*1,97*2-0,7*1,97-0,8*1,97		81,195			
VV			M.č. 131 - schodiště					
VV			(15,9-1,2)*3,4-0,8*1,97		48,404			
VV			M.č. 132 - úklid					
VV			4,32*3,13-0,7*1,97		12,143			
VV			M.č. 133 - technická místnost					
VV			9,11*3,13-0,9*1,97-1,19*2,09		24,254			
VV			M.č. 134 - sklad					
VV			19,42*3,13-1,19*2,09-0,9*1,97-0,7*1,97		55,146			
VV			M.č. 135 - umývárna					
VV			4,22*2,6-0,7*1,97*2		8,214			
VV			M.č. 136 - WC					
VV			4,9*2,6-0,7*1,97		11,361			
VV			M.č. 201 - chodba					
VV			(13,9-1,2)*3,3-0,9*2,1*3		36,240			
VV			M.č. 202 - schodiště					
VV			9,93*3,2-0,9*2,1		29,886			
VV			M.č. 211 - předsíň					
VV			14,43*3,19-0,7*1,97-0,8*1,97-0,9*1,97-1,19*2,09		38,817			
VV			M.č. 212a - umývárna					



PČ	Typ	Kód	Popis	MJ	Množství	J.cena [CZK]	Cena celkem [CZK]	Cenová soustava
VV			6,3*3,19-0,7*1,97*2-1,19*2,09		14,852			
VV			M.č. 212b - WC					
VV			6,1*3,19-0,7*1,97		18,080			
VV			M.č. 213 - kancelář					
VV			18,64*3,19-0,8*1,97*2-1,19*2,09*2		51,335			
VV			M.č. 214 - kancelář					
VV			15*3,19-0,8*1,97-1,19*2,09		43,787			
VV			M.č. 221 - předsíň					
VV			9,3*3,19-0,7*1,97-0,8*1,97-0,9*1,97		24,939			
VV			M.č. 222a - umývárna					
VV			6,7*3,19-0,7*1,97*2-1,19*2,09		16,128			
VV			M.č. 222b - WC					
VV			5,6*3,19-0,7*1,97		16,485			
VV			M.č. 223 - kancelář					
VV			27,8*3,19-0,8*1,97*2-1,19*2,09*3		78,069			
VV			M.č. 224 - kancelář					
VV			17,3*3,19-0,8*1,97-1,19*2,09*2		48,637			
VV			M.č. 231 - denní místnost					
VV			14,9*3,19-0,8*1,97-0,9*2,1-1,19*2,09		41,578			
VV			M.č. 232 - chodba					
VV			12,7*3,19-1,19*2,09-0,8*1,97*2-0,7*1,97*2		32,116			
VV			M.č. 233 - šatna					
VV			8,3*2,9-0,7*1,97*2		21,312			
VV			M.č. 234 - sprcha					
VV			7,84*2,9-0,7*1,97		21,357			
VV			M.č. 235a - umývárna					
VV			5*2,9-0,7*1,97*2		11,742			
VV			M.č. 235b - WC					
VV			5*2,9-0,7*1,97		13,121			
VV			M.č. 236 - odpočívárna					
VV			17,33*2,9-0,8*1,97-1,19*2,09*2		43,707			
VV			Stěny - odečet obkladů					
VV			M.č. 103 - WC muži					
VV			-((11,75-2,79)*2,15-0,9*2,1-1,19*2,09)		-14,887			
VV			M.č. 104 - WC					
VV			-(1,875+1,6)*2,15		-7,471			
VV			M.č. 105 - WC					
VV			-(0,915+1,6)*2,15		-5,407			
VV			M.č. 106 - WC ženy					
VV			-((8,83-2,775)*2,15-0,9*2,1)		-11,128			
VV			M.č. 107 - WC					
VV			-(0,9+1,6)*2,15		-5,375			
VV			M.č. 108 - WC					
VV			-(1,875+1,6)*2,15		-7,471			
VV			M.č. 112 - umývárna COMMETT					
VV			-0,9*1,2		-1,080			
VV			M.č. 113 - WC COMMETT					
VV			-0,9*1,2		-1,080			
VV			M.č. 122 - umývárna ČD					
VV			-0,9*1,2		-1,080			
VV			M.č. 123 - WC ČD					
VV			-0,9*1,2		-1,080			
VV			M.č. 132 - úklid					
VV			-(4,32*2,15-0,7*1,97)		-7,909			
VV			M.č. 135 - umývárna					
VV			-(4,22*2,15-0,7*1,97*2)		-6,315			
VV			M.č. 136 - WC					
VV			-(4,9*2,15-0,7*1,97)		-9,156			
VV			M.č. 211 - předsíň					
VV			-2,6*0,6		-1,560			
VV			M.č. 212a - umývárna					
VV			-1,85*1,2		-2,220			
VV			M.č. 212b - WC					
VV			-1,9*1,2		-2,280			
VV			M.č. 222a - umývárna					
VV			-2,1*1,2		-2,520			
VV			M.č. 222b - WC					
VV			-0,9*1,2		-1,080			
VV			M.č. 223 - kancelář					
VV			-3,4*0,6		-2,040			
VV			M.č. 231 - denní místnost					
VV			-3*0,6		-1,800			
VV			M.č. 234 - sprcha					
VV			-(7,84*2,05-0,7*1,97)		-14,693			
VV			M.č. 235a - umývárna					
VV			-0,9*1,2		-1,080			
VV			M.č. 235b - WC					
VV			-0,9*1,2		-1,080			
VV			Mezisoučet		1 183,771			
VV			Součet		1 549,621			
193	K	784672011	Písmomalířské práce výšky číslic nebo písmen přes 40 do 100 mm v místnostech výšky do 3,80 m	kus	20,000			
		Online PSC	<a href="https://podminky.urs.cz/item/CS_URS_2021_02/784672011">https://podminky.urs.cz/item/CS_URS_2021_02/784672011</a>					
VV			Nápis "VLAKY"		5,000			
VV			5					
VV			Nápis "AUTOBUSY"		8,000			
VV			8					
VV			Nápis "TOALETY"		7,000			
VV			7					
VV			Součet		20,000			

# KRYCÍ LIST SOUPISU PRACÍ

Stavba:

Dopravní terminál Soběslav, odstranění přístavby a stavební úpravy výpravní budovy

Objekt:

**2021/038/c - VRN - stavební část**

KSO:

Místo:

Zadavatel:

Město Soběslav

Uchazeč:

Stavební firma Spilka a Říha s.r.o. Soběslav

Projektant:

ota-atelier.cz

Zpracovatel:

Budgets4U

Poznámka:

CC-CZ:

Datum:

30. 7. 2021

IČ:

DIČ:

IČ:

450 21 309

DIČ:

CZ 45021309

IČ:

DIČ:

IČ:

DIČ:

---

**Cena bez DPH**

**235 000,00**

	Základ daně	Sazba daně	Výše daně
DPH základní	235 000,00	21,00%	49 350,00
DPH snížená	0,00	15,00%	0,00

---

**Cena s DPH**

**v CZK**

**284 350,00**

---

## REKAPITULACE ČLENĚNÍ SOUPISU PRACÍ

Stavba:

Dopravní terminál Soběslav, odstranění přístavby a stavební úpravy výpravní budovy

Objekt:

**2021/038/c - VRN - stavební část**

Místo:

Datum:

30. 7. 2021

Zadavatel:

Město Soběslav

Projektant:

ota-atelier.cz

Uchazeč:

Stavební firma Spilka a Říha s.r.o. Soběslav

Zpracovatel:

Budgets4U

Kód dílu - Popis

Cena celkem [CZK]

### Náklady stavby celkem

**235 000,00**

VRN - Vedlejší rozpočtové náklady

235 000,00

VRN1 - Průzkumné, geodetické a projektové práce

90 000,00

VRN3 - Zařízení staveniště

145 000,00

# SOUPIS PRACÍ

Stavba:

Dopravní terminál Soběslav, odstranění přístavby a stavební úpravy výpravní budovy

Objekt:

2021/038/c - VRN - stavební část

Místo:

Datum: 30. 7. 2021

Zadavatel:

Město Soběslav

Projektant: ota-atelier.cz

Uchazeč:

Stavební firma Spilka a Říha s.r.o. Soběslav

Zpracovatel: Budgets4U

PČ	Typ	Kód	Popis	MJ	Množství	J.cena [CZK]	Cena celkem [CZK]	Cenová soustava
----	-----	-----	-------	----	----------	--------------	-------------------	-----------------

## Náklady soupisu celkem

235 000,00

D VRN

Vedlejší rozpočtové náklady

235 000,00

D VRN1

Průzkumné, geodetické a projektové práce

90 000,00

1	K	011503000	Stavební průzkum bez rozlišení	kpl	1,000
			Online PSC	<a href="https://podminky.urs.cz/item/CS_URS_2021_02/011503000">https://podminky.urs.cz/item/CS_URS_2021_02/011503000</a>	
2	K	012103000	Geodetické práce před výstavbou	kpl	1,000
			Online PSC	<a href="https://podminky.urs.cz/item/CS_URS_2021_02/012103000">https://podminky.urs.cz/item/CS_URS_2021_02/012103000</a>	
3	K	012303000	Geodetické práce po výstavbě	kpl	1,000
			Online PSC	<a href="https://podminky.urs.cz/item/CS_URS_2021_02/012303000">https://podminky.urs.cz/item/CS_URS_2021_02/012303000</a>	
4	K	013254000	Dokumentace skutečného provedení stavby	kpl	1,000
			Online PSC	<a href="https://podminky.urs.cz/item/CS_URS_2021_02/013254000">https://podminky.urs.cz/item/CS_URS_2021_02/013254000</a>	
			D VRN3	Zařízení staveniště	
5	K	032103000	Náklady na stavební buňky	kpl	1,000
			Online PSC	<a href="https://podminky.urs.cz/item/CS_URS_2021_02/032103000">https://podminky.urs.cz/item/CS_URS_2021_02/032103000</a>	
6	K	032903000	Náklady na provoz a údržbu vybavení staveniště	kpl	1,000
			Online PSC	<a href="https://podminky.urs.cz/item/CS_URS_2021_02/032903000">https://podminky.urs.cz/item/CS_URS_2021_02/032903000</a>	
7	K	033203000	Energie pro zařízení staveniště	kpl	1,000
			Online PSC	<a href="https://podminky.urs.cz/item/CS_URS_2021_02/033203000">https://podminky.urs.cz/item/CS_URS_2021_02/033203000</a>	
8	K	034103000	Oplocení staveniště	kpl	1,000
			Online PSC	<a href="https://podminky.urs.cz/item/CS_URS_2021_02/034103000">https://podminky.urs.cz/item/CS_URS_2021_02/034103000</a>	
9	K	034403000	Osvětlení staveniště	kpl	1,000
			Online PSC	<a href="https://podminky.urs.cz/item/CS_URS_2021_02/034403000">https://podminky.urs.cz/item/CS_URS_2021_02/034403000</a>	
10	K	039103000	Rozebrání, bourání a odvoz zařízení staveniště	kpl	1,000
			Online PSC	<a href="https://podminky.urs.cz/item/CS_URS_2021_02/039103000">https://podminky.urs.cz/item/CS_URS_2021_02/039103000</a>	

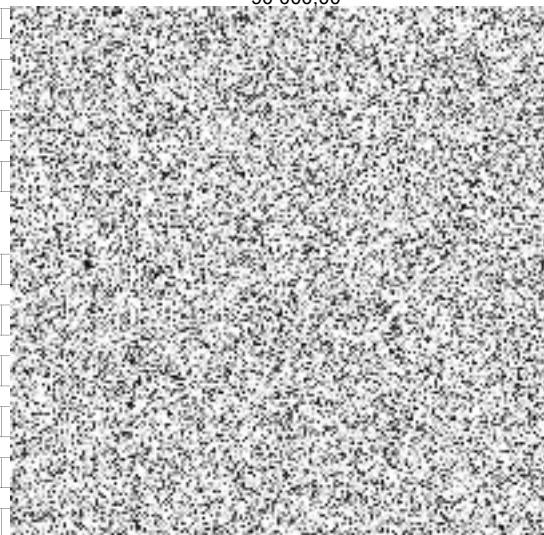

# KRYCÍ LIST SOUPISU PRACÍ

Stavba:

Dopravní terminál Soběslav, odstranění přístavby a stavební úpravy výpravní budovy

Objekt:

**2021/038/d - VZT**

KSO:

Místo:

Zadavatel:

Město Soběslav

Uchazeč:

Stavební firma Spilka a Říha s.r.o. Soběslav

Projektant:

ota-atelier.cz

Zpracovatel:

Budgets4U

Poznámka:

CC-CZ:

Datum:

30. 7. 2021

IČ:

DIČ:

IČ:

450 21 309

DIČ:

CZ 45021309

IČ:

DIČ:

IČ:

DIČ:

---

**Cena bez DPH**

**140 699,65**

	Základ daně	Sazba daně	Výše daně
DPH základní	140 699,65	21,00%	29 546,93
DPH snížená	0,00	15,00%	0,00

---

**Cena s DPH**

**v CZK**

**170 246,58**

## REKAPITULACE ČLENĚNÍ SOUPISU PRACÍ

Stavba:

Dopravní terminál Soběslav, odstranění přístavby a stavební úpravy výpravní budovy

Objekt:

2021/038/d - VZT

Místo:

Datum:

30. 7. 2021

Zadavatel:

Město Soběslav

Projektant:

ota-atelier.cz

Uchazeč:

Stavební firma Spilka a Říha s.r.o. Soběslav

Zpracovatel:

Budgets4U

Kód dílu - Popis

Cena celkem [CZK]

### Náklady stavby celkem

**140 699,65**

D1 -	3 659,40
D1 -	10 978,20
D1 -	36 738,45
D1 -	8 522,55
D1 -	10 593,00
D1 -	3 611,25
D1 -	3 611,25
D1 -	7 024,55
D1 -	31 565,00
HSV - HSV	24 396,00
D2 - Ostatní	24 396,00

# SOUPIS PRACÍ

Stavba:

Dopravní terminál Soběslav, odstranění přístavby a stavební úpravy výpravní budovy

Objekt:

2021/038/d - VZT

Místo:

Datum: 30. 7. 2021

Zadavatel:

Město Soběslav

Projektant: ota-atelier.cz

Uchazeč:

Stavební firma Spilka a Říha s.r.o. Soběslav

Zpracovatel: Budgets4U

PČ	Typ	Kód	Popis	MJ	Množství	J.cena [CZK]	Cena celkem [CZK]	Cenová soustava
----	-----	-----	-------	----	----------	--------------	-------------------	-----------------

## Náklady soupisu celkem

140 699,65

								3 659,40
<b>D D1</b>								
1	K	R240001001	Malý axiální ventilátor ø125mm, V=50m3/h, Pext=35Pa, Pi=20W/230V	ks				
Poznámka k položce: - ventilátor má v sobě zabudovaný časový doběh a zpětnou klapku								
2	K	R240001002	Plastová přetlaková žaluzie ø125mm	ks				
Poznámka k položce: Kruhové vzduchotechnické potrubí ze spirálové vinutých trub a tvarových kusů opatřených dvoubřítým těsněním z gumy, které se zasouvá do sebe, třída těsnosti D, provedení pozink								
3	K	R240001003	- ø125mm, 0% tvarovek	bm				
<b>D D1</b>								
4	K	R240002001	Potrubní ventilátor ø125mm, V=80m3/h, Pext=100Pa, Pi=26W/0,11A/230V	ks				
Poznámka k položce: - ventilátor má v sobě zabudovaný časový doběh								
5	K	R240002002	Spojovací manžeta ø125mm	ks				
6	K	R240002003	Výfuková hlavice ø125mm, provedení pozink	ks				
7	K	R240002004	Odvodní talířový ventil ø125mm, vč. montážní zděře, provedení plast	ks				
8	K	R240002005	Odvodní talířový ventil ø100mm, vč. montážní zděře, provedení plast	ks				
Poznámka k položce: Kruhové vzduchotechnické potrubí ze spirálové vinutých trub a tvarových kusů opatřených dvoubřítým těsněním z gumy, které se zasouvá do sebe, třída těsnosti D, provedení pozink.								
9	K	R240002006	- ø125mm, 30% tvarovek	bm				
10	K	R240002007	- ø100mm, 30% tvarovek	bm				
11	K	R240002008	Ohebná hliníková hadice ø125mm, balení po 10bm	bal				
12	K	R240002009	Ohebná hliníková hadice ø100mm, balení po 10bm	bal				
<b>D D1</b>								
13	K	R240003001	Potrubní ventilátor ø160mm, V=190-240m3/h, Pext=170Pa, Pi=53W/0,21A/230V	ks				
Poznámka k položce: - ventilátor má v sobě zabudovaný časový doběh								
14	K	R240003002	Spojovací manžeta ø160mm	ks				
15	K	R240003003	Výfuková hlavice ø125mm, provedení pozink	ks				
16	K	R240003004	Tlumič hluku kruhový ø160mm, délka 0,9m	ks				
17	K	R240003005	Odvodní talířový ventil ø125mm, vč. montážní zděře, provedení plast	ks				
18	K	R240003006	Odvodní talířový ventil ø100mm, vč. montážní zděře, provedení plast	ks				
19	K	R240003007	Dveřní mřížka 600x150mm, odstín přírodní elox (dvě mřížky na jednu dveře)	ks				
Poznámka k položce: Kruhové vzduchotechnické potrubí ze spirálové vinutých trub a tvarových kusů opatřených dvoubřítým těsněním z gumy, které se zasouvá do sebe, třída těsnosti D, provedení pozink.								
20	K	R240003008	- ø160mm, 30% tvarovek	bm				
21	K	R240003009	- ø125mm, 30% tvarovek	bm				
22	K	R240003010	- ø100mm, 30% tvarovek	bm				
23	K	R240003011	Ohebná hliníková hadice ø125mm, balení po 10bm	bal				
24	K	R240003012	Ohebná hliníková hadice ø100mm, balení po 10bm	bal				
<b>D D1</b>								
25	K	R240004001	Potrubní ventilátor ø125mm, V=80m3/h, Pext=100Pa, Pi=26W/0,11A/230V	ks	1,000			
Poznámka k položce: - ventilátor má v sobě zabudovaný časový doběh								
26	K	R240004002	Spojovací manžeta ø125mm	ks	2,000			
27	K	R240004003	Výfuková hlavice ø125mm, provedení pozink	ks	1,000			
28	K	R240004004	Odvodní talířový ventil ø125mm, vč. montážní zděře, provedení plast	ks	1,000			
29	K	R240004005	Odvodní talířový ventil ø100mm, vč. montážní zděře, provedení plast	ks	1,000			
Poznámka k položce: Kruhové vzduchotechnické potrubí ze spirálové vinutých trub a tvarových kusů opatřených dvoubřítým těsněním z gumy, které se zasouvá do sebe, třída těsnosti D, provedení pozink.								
								8 522,55

PČ	Typ	Kód	Popis	MJ	Množství	J.cena [CZK]	Cena celkem [CZK]	Cenová soustava
30	K	R240004006	- ø125mm, 30% tvarovek	bm	3,000			
31	K	R240004007	Ohebná hliníková hadice ø125mm, balení po 10bm	bal	1,000			
32	K	R240004008	Ohebná hliníková hadice ø100mm, balení po 10bm	bal	1,000			
<b>D D1</b>							<b>10 593,00</b>	
33	K	R240005001	Potrubi ventilátor ø125mm, V=100m <sup>3</sup> /h, P <sub>ext</sub> =90Pa, P <sub>i</sub> =26W/0,11A/230V <i>Poznámka k položce:</i> - ventilátor má v sobě zabudovaný časový doběh	ks	1,000			
<i>P</i>								
34	K	R240005002	Spojovací manžeta ø125mm	ks	2,000			
35	K	R240005003	Výfuková hlavice ø125mm, provedení pozink	ks	1,000			
36	K	R240005004	Odvodní talířový ventil ø125mm, vč. montážní zděže, provedení plast	ks	1,000			
37	K	R240005005	Odvodní talířový ventil ø100mm, vč. montážní zděže, provedení plast <i>Poznámka k položce:</i> Kruhové vzduchotechnické potrubí ze spirálově vinutých trub a tvarových kusů opatřených dvoubřítým těsněním z gumy, které se zasouvá do sebe, třída těsnosti D, provedení pozink.	ks	2,000			
<i>P</i>								
38	K	R240005006	- ø125mm, 30% tvarovek	bm	6,000			
39	K	R240005007	Ohebná hliníková hadice ø125mm, balení po 10bm	bal	1,000			
40	K	R240005008	Ohebná hliníková hadice ø100mm, balení po 10bm	bal	1,000			
<b>D D1</b>							<b>3 611,25</b>	
41	K	R240006001	Malý axiální ventilátor ø125mm, V=50m <sup>3</sup> /h, P <sub>ext</sub> =35Pa, P <sub>i</sub> =20W/230V <i>Poznámka k položce:</i> - ventilátor má v sobě zabudovaný časový doběh a zpětnou klapku	ks	1,000			
<i>P</i>								
42	K	R240006002	Plastová přetlaková žaluzie ø125mm <i>Poznámka k položce:</i> Kruhové vzduchotechnické potrubí ze spirálově vinutých trub a tvarových kusů opatřených dvoubřítým těsněním z gumy, které se zasouvá do sebe, třída těsnosti D, provedení pozink.	ks	1,000			
<i>P</i>								
43	K	R240006003	- ø125mm, 0% tvarovek	bm	1,000			
<b>D D1</b>							<b>3 611,25</b>	
44	K	R240007001	Malý axiální ventilátor ø125mm, V=50m <sup>3</sup> /h, P <sub>ext</sub> =35Pa, P <sub>i</sub> =20W/230V <i>Poznámka k položce:</i> - ventilátor má v sobě zabudovaný časový doběh a zpětnou klapku	ks	1,000			
<i>P</i>								
45	K	R240007002	Plastová přetlaková žaluzie ø125mm <i>Poznámka k položce:</i> Kruhové vzduchotechnické potrubí ze spirálově vinutých trub a tvarových kusů opatřených dvoubřítým těsněním z gumy, které se zasouvá do sebe, třída těsnosti D, provedení pozink.	ks	1,000			
<i>P</i>								
46	K	R240007003	- ø125mm, 0% tvarovek	bm	1,000			
<b>D D1</b>							<b>7 024,55</b>	
47	K	R240008001	Kuchyňský odsavač par šířky 600mm s horním vývodem ø120mm, V=150m <sup>3</sup> /h, P <sub>i</sub> =50W/0,23A/230V <i>Poznámka k položce:</i> součástí odsavače je zabudovaná zpětná klapka, osvětlení, filtry a tři rychlostní ventilátor	ks	1,000			
<i>P</i>								
48	K	R240008002	Výfuková hlavice ø125mm, provedení pozink <i>Poznámka k položce:</i> Kruhové vzduchotechnické potrubí ze spirálově vinutých trub a tvarových kusů opatřených dvoubřítým těsněním z gumy, které se zasouvá do sebe, třída těsnosti D, provedení pozink.	ks	1,000			
<i>P</i>								
49	K	R240008003	- ø125mm, 30% tvarovek	bm	3,000			
<b>D D1</b>							<b>31 565,00</b>	
50	K	R240009001	Potrubi ventilátor ø125mm, V=80m <sup>3</sup> /h, P <sub>ext</sub> =100Pa, P <sub>i</sub> =26W/0,11A/230V <i>Poznámka k položce:</i> - ventilátor má v sobě zabudovaný časový doběh	ks	1,000			
<i>P</i>								
51	K	R240009002	Spojovací manžeta ø125mm	ks	2,000			
52	K	R240009003	Malý radiální ventilátor v plastové skříni s nerezovou filtrační mřížkou, připojením ø100mm, V=150m <sup>3</sup> /h, P <sub>ext</sub> =65Pa, <i>Poznámka k položce:</i> P <sub>i</sub> =48W/230V, třítláčkové provedení ventilátoru, hluk L <sub>pa</sub> =42/32/31dBA v 1,5m od ventilátoru - ventilátor má v sobě zabudovaný časový doběh, hygroskop a zpětnou klapku	ks	1,000			
<i>P</i>								
53	K	R240009004	Malý radiální ventilátor v plastové skříni s kovovou filtrační mřížkou, připojením ø100mm, V=80m <sup>3</sup> /h, P <sub>ext</sub> =125Pa, <i>Poznámka k položce:</i> P <sub>i</sub> =29W/230V, dvoutláčkové provedení ventilátoru, hluk L <sub>pa</sub> =46/34dBA v 1,5m od ventilátoru - ventilátor má v sobě zabudovaný časový doběh a zpětnou klapku	ks	1,000			
<i>P</i>								
54	K	R240009005	Výfuková hlavice ø160mm, provedení pozink	ks	1,000			
55	K	R240009006	Odvodní talířový ventil ø125mm, vč. montážní zděže, provedení plast	ks	1,000			
56	K	R240009007	Odvodní talířový ventil ø100mm, vč. montážní zděže, provedení plast	ks	1,000			
57	K	R240009008	Dveřní mřížka 400x150mm, odstín přírodní elox (dvě mřížky na jednu dveř)	ks	4,000			



PČ	Typ	Kód	Popis	MJ	Množství	J.cena [CZK]	Cena celkem [CZK]	Cenová soustava
			<i>Poznámka k položce: Kruhové vzduchotechnické potrubí ze spirálově vinutých trub a tvarových kusů opatřených dvoubřítým těsněním z gumy, které se zasouvá do sebe, třída těsnosti D, provedení pozink.</i>					
P								
58	K	R240009009	- ø160mm, 80% tvarovek	bm	1,000			
59	K	R240009010	- ø125mm, 30% tvarovek	bm	3,000			
60	K	R240009011	- ø100mm, 30% tvarovek	bm	3,000			
61	K	R240009012	Ohebná hliníková hadice ø125mm, balení po 10bm	bal	1,000			
62	K	R240009013	Ohebná hliníková hadice ø100mm, balení po 10bm	bal	1,000			
D HSV HSV							24 396,00	
D D2 Ostatní							24 396,00	
63	K	Pol. O1	Montážní, závěsný, spojovací a těsnící materiál (množství: cca 16kg)	kpl	1,000			
64	K	Pol. O2	Doprava, svislá přeprava, lešení, plošina	kpl	1,000			
65	K	Pol. O3	Dílenská dokumentace - příprava do výroby (opozicování potrubí VZT, dořešení detailů apod.)	kpl	1,000			
66	K	Pol. O4	Dokumentace skutečného provedení stavby vč. vypracování dokladové části VZT zařízení, doplnění do dokumentace skutečného stavu reálně dodané typy a označení jednotlivých zařízení	kpl	1,000			
67	K	Pol. O5	Technická a koordinační činnost na stavbě (cca 15hod)	kpl	1,000			

# KRYCÍ LIST SOUPISU PRACÍ

Stavba:

Dopravní terminál Soběslav, odstranění přístavby a stavební úpravy výpravní budovy

Objekt:

**2021/038/e - Silnoproud**

KSO:

Místo:

Zadavatel:

Město Soběslav

Uchazeč:

Stavební firma Spilka a Říha s.r.o. Soběslav

Projektant:

ota-atelier.cz

Zpracovatel:

Budgets4U

Poznámka:

CC-CZ:

Datum:

30. 7. 2021

IČ:

DIČ:

IČ:

450 21 309

DIČ:

CZ 45021309

IČ:

DIČ:

IČ:

DIČ:

---

**Cena bez DPH**

**1 365 212,42**

	Základ daně	Sazba daně	Výše daně
DPH základní	1 365 212,42	21,00%	286 694,61
DPH snížená	0,00	15,00%	0,00

---

**Cena s DPH**

**v CZK**

**1 651 907,03**

# REKAPITULACE ČLENĚNÍ SOUPISU PRACÍ

Stavba:

Dopravní terminál Soběslav, odstranění přístavby a stavební úpravy výpravní budovy

Objekt:

**2021/038/e - Silnoproud**

Místo:

Datum: 30. 7. 2021

Zadavatel:

Město Soběslav

Projektant: ota-atelier.cz

Uchazeč:

Stavební firma Spilka a Říha s.r.o. Soběslav

Zpracovatel: Budgets4U

Kód dílu - Popis

Cena celkem [CZK]

## Náklady stavby celkem

**1 365 212,42**

D1 -	302 545,71
D1 -	1 062 666,71
D2 - B1) Kabelové rozvody	281 323,33
D3 - B2) Odstavní elektroinstalace (standart ABB Tango)	171 535,98
D4 - B3) Kabelové rozvody (standard Rendl a kniha svítidel)	297 885,86
D5 - B4) Hromosvod a uzemnění	77 779,37
D6 - B5) Slaboproudá instalace-strukturovaná kabeláž a rozvody CETIN	68 218,92
D7 - B6) Slaboproudá instalace - rozvody STA	16 039,30
D8 - B7) Slaboproudá instalace - rozvody domácího telefonu	8 285,01
D9 - B8) Slaboproudá instalace - příprava pro MaR	2 204,20
D10 - B9) Slaboproudá instalace pokladny drah	53 694,74
D11 - B10) Ostatní	85 700,00

# SOUPIS PRACÍ

Stavba:

Dopravní terminál Soběslav, odstranění přístavby a stavební úpravy výpravní budovy

Objekt:

**2021/038/e - Silnoproud**

Místo:

Datum: 30. 7. 2021

Zadavatel:

Město Soběslav

Projektant: ota-atelier.cz

Uchazeč:

Stavební firma Spilka a Říha s.r.o. Soběslav

Zpracovatel: Budgets4U

PČ	Typ	Kód	Popis	MJ	Množství	J.cena [CZK]	Cena celkem [CZK]	Cenová soustava
----	-----	-----	-------	----	----------	--------------	-------------------	-----------------

## Náklady soupisu celkem

**1 365 212,42**

D		D1							302 545,71
1	K	Pol1	Nová RIS (viz technická zpráva) dle v.č. D.1.4c-EL2	ks	1,000				
2	K	Pol2	Stávající repasovaná RIS (viz technická zpráva) dle v.č. D.1.4c-EL2	ks	1,000				
3	K	Pol3	Nový RE1 dle v.č. D.1.4c-EL2	ks	1,000				
4	K	Pol4	Nový RE2 dle v.č. D.1.4c-EL2	ks	1,000				
5	K	Pol5	Nový RD+RDP dle v.č. D.1.4c-EL2	ks	1,000				
6	K	Pol6	Nový RK1 dle v.č. D.1.4c-EL2	ks	1,000				
7	K	Pol7	Nový RK2 dle v.č. D.1.4c-EL2	ks	1,000				
8	K	Pol8	Nový RK3 dle v.č. D.1.4c-EL2	ks	1,000				
9	K	Pol9	Nový R-AD dle v.č. D.1.4c-EL2	ks	1,000				
10	K	Pol10	Nový R-NB dle v.č. D.1.4c-EL2	ks	1,000				
11	K	Pol11	Nový ROB1 dle v.č. D.1.4c-EL2	ks	1,000				
12	K	Pol12	Nový K-KOT1 dle v.č. D.1.4c-EL2	ks	1,000				
13	K	Pol13	Nová KS1 dle v.č. D.1.4c-EL2	ks	1,000				
14	K	Pol14	Nový R-ŽD dle v.č. D.1.4c-EL2	ks	1,000				
15	K	Pol15	Sběrnice ochranného pospojování	ks	16,000				

D		D1							1 062 666,71
D		D2		B1) Kabelové rozvody					281 323,33
16	K	Pol16	Kabel CYKY 4Bx25	m	30,000				
17	K	Pol17	Kabel CYKY 4Bx10	m	150,000				
18	K	Pol18	Kabel CYKY 5Cx4	m	30,000				
19	K	Pol19	Kabel CYKY 5Cx2,5	m	90,000				
20	K	Pol20	Kabel CYKY 3Cx2,5	m	1 420,000				
21	K	Pol21	Kabel CYKY 5Cx1,5	m	580,000				
22	K	Pol22	Kabel CYKY 3Cx1,5	m	1 520,000				
23	K	Pol23	Kabel CYKY 3Ax1,5	m	660,000				
24	K	Pol24	Kabel CYKY 2Ax1,5	m	290,000				
25	K	Pol25	Kabel CXXH-V 5Cx1,5	m	30,000				
26	K	Pol26	Vodič CY 25mm-z/žl	m	30,000				
27	K	Pol27	Vodič CY 10mm-z/žl	m	150,000				
28	K	Pol28	Vodič CY 6mm-z/žl	m	160,000				
29	K	Pol29	Vodič CY 4mm-z/žl	m	130,000				
30	K	Pol30	Vodič CY 2,5mm-z/žl	m	130,000				
31	K	Pol31	Trubka Js 110mm	m	25,000				

D		D3		B2) Ostavní elektroinstalace (standart ABB Tango)					171 535,98
32	K	Pol32	Vypínač 230V/10A (řazení 1) , IP20 vč.krabice a připojení	ks	23,000				
33	K	Pol33	Vypínač 230V/10A (řazení 5) , IP20 vč.krabice a připojení	ks	8,000				
34	K	Pol34	Vypínač 230V/10A (řazení 6) , IP20 vč.krabice a připojení	ks	24,000				
35	K	Pol35	Vypínač 230V/10A (řazení 6+1) , IP20 vč.krabice a připojení	ks	2,000				
36	K	Pol36	Vypínač 230V/10A (řazení 6+6) , IP20 vč.krabice a připojení	ks	10,000				
37	K	Pol37	Vypínač 230V/10A (řazení 7) , IP20 vč.krabice a připojení	ks	4,000				
38	K	Pol38	Vypínač 230V/10A tlačítkový (bez aretace) , IP20 vč.krabice a připojení	ks	9,000				
39	K	Pol39	Časové relé se spožděním (1 až 15min) , s integrovaným spínacím kontaktem 230V/10A umístěné v krabici KP68+ventilátor 50W/230V	ks	13,000				
40	K	Pol40	Zásuvka 230V/16A IP20 vč.krabice a připojení	ks	9,000				
41	K	Pol41	Dvozásuvka 230V/16A IP20 vč.krabice a připojení	ks	73,000				
42	K	Pol42	3x zásuvka + 2x volná pozice ve stružené pětikrabičce vč. pětirámečku a ostatních potřebných komponentů				13,000		
43	K	Pol43	Vypínač do 400V/16A ,sporáková kombinace vč. krabice a připojení ABB	ks	2,000				

PČ	Typ	Kód	Popis	MJ	Množství	J.cena [CZK]	Cena celkem [CZK]	Cenová soustava
44	K	Pol44	Integrované soumrakové a pohybové čidlo se signálním kontaktem 230V/10A, IP54, dosah 5m, 270st.	ks	8,000			
45	K	Pol45	bezpečnostní systém pro invalidy dle vyhlásky 398/2009Sb.(2x tlačítko na záchodě, 3x signalizace akustická i optická)	ks	2,000			
46	K	Pol46	Osoušeč rukou	ks	2,000			
47	K	Pol47	Tlačítko total stop ve skle	ks	1,000			
48	K	Pol48	Krabice svorková (vč. Svorkovnice a víka)	ks	50,000			
49	K	Pol49	Přepojení panelu INFO	ks	4,000			
50	K	Pol50	Přepojení automatiky splachování, ezdot. baterie nebo autom. Splachování klozetu	ks	8,000			
51	K	Pol51	Přepojení automatiky kalového čerpadla	ks	1,000			
52	K	Pol52	Kombinované čidlo detekce kouře dle ČSN	ks	3,000			
53	K	Pol53	Demontáž rozvaděče	ks	9,000			

D D4			B3) Kabelové rozvody (standard Rendl a kniha svítidel)			297 885,86		
54	K	Pol54	Osvětlovací těleso typ B1 dle v.č. D.1.4c-EL1	ks	3,000			
55	K	Pol55	Osvětlovací těleso typ B1 (OS.4) dle v.č. D.1.4c-EL1 a knihy svítidel	ks	2,000			
56	K	Pol56	Osvětlovací těleso typ B1 (OS.6) dle v.č. D.1.4c-EL1 a knihy svítidel	ks	5,000			
57	K	Pol57	Osvětlovací těleso typ B2 dle v.č. D.1.4c-EL1	ks	7,000			
58	K	Pol58	Osvětlovací těleso typ B3 dle v.č. D.1.4c-EL1	ks	1,000			
59	K	Pol59	Osvětlovací těleso typ B4 dle v.č. D.1.4c-EL1	ks	6,000			
60	K	Pol60	Osvětlovací těleso typ C1 dle v.č. D.1.4c-EL1	ks	21,000			
61	K	Pol61	Osvětlovací těleso typ C1 (OS.1) a dle knihy svítidel	ks	6,000			
62	K	Pol62	Osvětlovací těleso typ C1 (OS.2) a dle knihy svítidel	ks	4,000			
63	K	Pol63	Osvětlovací těleso typ C1 (OS.3) a dle knihy svítidel	ks	6,000			
64	K	Pol64	Osvětlovací těleso typ C4 dle v.č. D.1.4c-EL1	ks	4,000			
65	K	Pol65	Osvětlovací těleso typ C5 dle v.č. D.1.4c-EL1	ks	19,000			
66	K	Pol66	Osvětlovací těleso typ C6 dle v.č. D.1.4c-EL1	ks	4,000			
67	K	Pol67	Osvětlovací těleso typ C7 dle v.č. D.1.4c-EL1	ks	17,000			
68	K	Pol68	Osvětlovací těleso typ C8 dle v.č. D.1.4c-EL1	ks	2,000			
69	K	Pol69	Osvětlovací těleso typ D1 dle v.č. D.1.4c-EL1	ks	2,000			
70	K	Pol70	Osvětlovací těleso typ D2 dle v.č. D.1.4c-EL1	ks	6,000			
71	K	Pol71	Osvětlovací těleso typ E1 dle v.č. D.1.4c-EL1	ks	5,000			
72	K	Pol72	Osvětlovací těleso typ E3 (Os.5) dle v.č. D.1.4c-EL1 a dle knihy svítidel	ks	2,000			
73	K	Pol73	Osvětlovací těleso typ N dle v.č. D.1.4c-EL1	ks	17,000			

D D5			B4) Hromosvod a uzemnění			77 779,37		
74	K	Pol74	Pásek FeZn 30/4	m	220,000			
75	K	Pol75	Vodič AlMgSi průměr 10mm	m	25,000			
76	K	Pol76	Vodič AlMgSi průměr 8mm	m	160,000			
77	K	Pol77	Jímací tyč délky 2m	ks	2,000			
78	K	Pol78	Svorka spojovací SS	ks	25,000			
79	K	Pol79	Svorka křížová SK	ks	2,000			
80	K	Pol80	Svorka zkušební SZ	ks	7,000			
81	K	Pol81	Svorka okapová SO	ks	12,000			
82	K	Pol82	Svorka spojovací zemní	ks	20,000			
83	K	Pol83	Svorka odbočovací zemní	ks	8,000			
84	K	Pol84	Ochranný úhelník	ks	6,000			
85	K	Pol85	Revize hromosvodu	ks	1,000			

D D6			B5) Slaboproudá instalace-strukturovaná kabeláž a rozvody CETIN			68 218,92		
86	K	Pol86	Výměna stávajícího UR	ks	1,000			
87	K	Pol87	Kabel SYKFY 2x2x0,5	m	90,000			
88	K	Pol88	Kabel UTP 4x2x0,5, cat 5e	m	550,000			
89	K	Pol89	Trubka ohebná průměr 29mm	m	30,000			
90	K	Pol90	Trubka ohebná průměr 23mm	m	380,000			
91	K	Pol91	Krabice KT150	ks	6,000			
92	K	Pol92	Krabice KO97	ks	55,000			
93	K	Pol93	Dvojjáskvka strukturované kabeláže , cat 5e umístěná do sdružené krabice	ks	21,000			
94	K	Pol94	Připíjení INFO panelu	m	3,000			
95	K	Pol95	Ukončení kabelu na patch panelu	ks	40,000			
96	K	Pol96	Měření a zkouška kabelu	ks	40,000			

P *Poznámka k položce:  
(specifikace neobsahuje výpis aktivních prvků strukt. Kabeláže (RACKu))*

D D7			B6) Slaboproudá instalace - rozvody STA			16 039,30		
97	K	Pol97	Koaxiální kabel 75Ohm STA	m	80,000			

PČ	Typ	Kód	Popis	MJ	Množství	J.cena [CZK]	Cena celkem [CZK]	Cenová soustava
98	K	Pol89	Trubka ohebná průměr 29mm	m	5,000			
99	K	Pol90	Trubka ohebná průměr 23mm	m	75,000			
100	K	Pol98	Krabice KT125	ks	5,000			
101	K	Pol92	Krabice KO97	ks	20,000			
102	K	Pol99	Zásuvka STA (koncová) ABB umístěná do připravené združné krabice	ks	1,000			
103	K	Pol100	Kombinovaný svodič bleskových proudů	ks	1,000			
104	K	Pol101	Měření a zkouška kabelu	kompl	5,000			

P *Poznámka k položce:  
(specifikace neobsahuje výpis aktivních prvků STA – rozvaděče STA)*

D D8			B7) Slaboproudá instalace - rozvody domácího telefonu			8 285 01
105	K	Pol102	Kabel TCEKFY 5x2x0,8	m		
106	K	Pol103	Kabel SYKFY 5x2x0,5	m		
107	K	Pol89	Trubka ohebná průměr 29mm	m		
108	K	Pol90	Trubka ohebná průměr 23mm	m		
109	K	Pol92	Krabice KO97	ks		

D D9			B8) Slaboproudá instalace - příprava pro MaR		
110	K	Pol104	Kabel CYKY 7Cx1	m	
111	K	Pol105	Komplet připojení prostorového termostatu	ks	

D D10			B9) Slaboproudá instalace pokladny drah		
112	K	Pol106	Stávající přepojený reproduktor rozhlasu	ks	
113	K	Pol107	Stávající přepojené signalizační zařízení pro nevidomé	m	
114	K	Pol108	Nové přepojené a přemístěné hodiny	m	
115	K	Pol109	Stávající přepojený INFO panel	m	
116	K	Pol110	Stávající přepojené a přemístěné čidlo PIR	m	
117	K	Pol111	Stávající přepojená trojzásuvka strukturované kabeláže	ks	
118	K	Pol112	Stávající přepojená a přemístěná trojzásuvka strukturované kabeláže	ks	
119	K	Pol113	Stávající přepojená dvojjzásuvka strukturované kabeláže	ks	
120	K	Pol114	Stávající demontovaná dvojjzásuvka strukturované kabeláže	m	
121	K	Pol115	Kabel UTP 4x2x0,5 (dle požadavků správce sítě)	ks	
122	K	Pol116	Reprodukční kabel	ks	
123	K	Pol117	Trubka Js 23mm	ks	
124	K	Pol95	Ukončení kabelu na patch panelu	ks	
125	K	Pol96	Měření a zkouška kabelu	ks	
126	K	Pol118	Oživení systému	ks	

D D11			B10) Ostatní			85 700.00
127	K	Pol119	Kabelové lože dle v.č.D.1.4c-EL4	m		
128	K	Pol120	Demontáž stávající elektroinstalace	m		
129	K	Pol121	Vyhledání a vytýčení podzemních inženýrských sítí a objektů v okolí nových kabelových tras a nového uzemnění	ks		
130	K	Pol122	Revize elektrických zařízení	ks		

# KRYCÍ LIST SOUPISU PRACÍ

Stavba:

Dopravní terminál Soběslav, odstranění přístavby a stavební úpravy výpravní budovy

Objekt:

**2021/038/f - Přípojka kanalizace**

KSO:

Místo:

Zadavatel:

Město Soběslav

Uchazeč:

Stavební firma Spilka a Říha s.r.o. Soběslav

Projektant:

ota-atelier.cz

Zpracovatel:

Budgets4U

Poznámka:

CC-CZ:

Datum:

30. 7. 2021

IČ:

DIČ:

IČ:

450 21 309

DIČ:

CZ 45021309

IČ:

DIČ:

IČ:

DIČ:

---

**Cena bez DPH**

**105 247,02**

	Základ daně	Sazba daně	Výše daně
DPH základní	105 247,02	21,00%	22 101,87
DPH snížená	0,00	15,00%	0,00

---

**Cena s DPH**

**v CZK**

**127 348,89**

## REKAPITULACE ČLENĚNÍ SOUPISU PRACÍ

Stavba:

Dopravní terminál Soběslav, odstranění přístavby a stavební úpravy výpravní budovy

Objekt:

**2021/038/f - Přípojka kanalizace**

Místo:

Datum:

30. 7. 2021

Zadavatel:

Město Soběslav

Projektant:

ota-atelier.cz

Uchazeč:

Stavební firma Spilka a Říha s.r.o. Soběslav

Zpracovatel:

Budgets4U

Kód dílu - Popis

Cena celkem [CZK]

### Náklady stavby celkem

**105 247,02**

HSV - Práce a dodávky HSV

105 247,02

1 - Zemní práce

45 053,68

3 - Svislé a kompletní konstrukce

19 330,09

4 - Vodorovné konstrukce

3 123,60

8 - Trubní vedení

36 189,54

998 - Přesun hmot

1 550,11



# SOUPIS PRACÍ

Stavba:

Dopravní terminál Soběslav, odstranění přístavby a stavební úpravy výpravní budovy

Objekt:

2021/038/f - Přípojka kanalizace

Místo:

Datum: 30. 7. 2021

Zadavatel:

Město Soběslav

Projektant: ota-atelier.cz

Uchazeč:

Stavební firma Spilka a Říha s.r.o. Soběslav

Zpracovatel: Budgets4U

PČ	Typ	Kód	Popis	MJ	Množství	J.cena [CZK]	Cena celkem [CZK]	Cenová soustava
----	-----	-----	-------	----	----------	--------------	-------------------	-----------------

## Náklady soupisu celkem

**105 247,02**

D HSV

Práce a dodávky HSV

105 247,02

D 1

Zemní práce

45 053,68

1	K	119001406	Dočasné zajištění podzemního potrubí nebo vedení ve výkopišti ve stavu i poloze, ve kterých byla na začátku zemních prací a to s podepřením, vzepřením nebo vyvážením, případně s ochranným bedněním, se zřízením a odstraněním zajišťovací konstrukce, s opotřebením hmot potrubí plastového, jmenovitě světlosti DN přes 200 do 500 mm	m	2,000			
			Online PSC <a href="https://podminky.urs.cz/item/CS_URS_2021_02/119001406">https://podminky.urs.cz/item/CS_URS_2021_02/119001406</a>					
2	K	119001422	Dočasné zajištění podzemního potrubí nebo vedení ve výkopišti ve stavu i poloze, ve kterých byla na začátku zemních prací a to s podepřením, vzepřením nebo vyvážením, případně s ochranným bedněním, se zřízením a odstraněním zajišťovací konstrukce, s opotřebením hmot kabelů a kabelových tratí z volně ložených kabelů a to přes 3 do 6 kabelů	m	5,000			
			Online PSC <a href="https://podminky.urs.cz/item/CS_URS_2021_02/119001422">https://podminky.urs.cz/item/CS_URS_2021_02/119001422</a>					
3	K	132212211	Hloubení rýh šířky přes 800 do 2 000 mm ručně zapažených i nezapažených, s urovnáním dna do předepsaného profilu a spádu v hornině třídy těžitelnosti I skupiny 3 soudržných	m3	26,532			
			Online PSC <a href="https://podminky.urs.cz/item/CS_URS_2021_02/132212211">https://podminky.urs.cz/item/CS_URS_2021_02/132212211</a>					
			VV $16*((1.61+2.075)/2)*0.9$		26,532			
			VV Součet		26,532			
4	K	151101101	Zřízení pažení a rozepření stěn rýh pro podzemní vedení příložené pro jakoukoliv mezerovitost, hloubky do 2 m	m2	58,960			
			Online PSC <a href="https://podminky.urs.cz/item/CS_URS_2021_02/151101101">https://podminky.urs.cz/item/CS_URS_2021_02/151101101</a>					
			VV $16*((1.61+2.075)/2)*2$		58,960			
			VV Součet		58,960			
5	K	151101111	Odstranění pažení a rozepření stěn rýh pro podzemní vedení s uložením materiálu na vzdálenost do 3 m od kraje výkopu příložené, hloubky do 2 m	m2	58,960			
			Online PSC <a href="https://podminky.urs.cz/item/CS_URS_2021_02/151101111">https://podminky.urs.cz/item/CS_URS_2021_02/151101111</a>					
6	K	162751117	Vodorovné přemístění výkopku nebo sypaniny po suchu na obvyklém dopravním prostředku, bez naložení výkopku, avšak se složením bez rozhrnutí z horniny třídy těžitelnosti I skupiny 1 až 3 na vzdálenost přes 9 000 do 10 000 m	m3	6,624			
			Online PSC <a href="https://podminky.urs.cz/item/CS_URS_2021_02/162751117">https://podminky.urs.cz/item/CS_URS_2021_02/162751117</a>					
			VV 26.532-19.908		6,624			
			VV Součet		6,624			
7	K	162751119	Vodorovné přemístění výkopku nebo sypaniny po suchu na obvyklém dopravním prostředku, bez naložení výkopku, avšak se složením bez rozhrnutí z horniny třídy těžitelnosti I skupiny 1 až 3 na vzdálenost Příplatek k ceně za každých dalších i započatých 1 000 m	m3	66,240			
			Online PSC <a href="https://podminky.urs.cz/item/CS_URS_2021_02/162751119">https://podminky.urs.cz/item/CS_URS_2021_02/162751119</a>					
			VV $6,624*10$ "Přepočtené koeficientem množství"		66,240			
			VV Součet		66,240			
8	K	171201221	Poplatek za uložení stavebního odpadu na skládce (skládkovné) zeminy a kamení zatříděného do Katalogu odpadů pod kódem 17 05 04	t	13,910			
			Online PSC <a href="https://podminky.urs.cz/item/CS_URS_2021_02/171201221">https://podminky.urs.cz/item/CS_URS_2021_02/171201221</a>					
			VV $6,624*2,1$ "Přepočtené koeficientem množství"		13,910			
			VV Součet		13,910			
9	K	174151101	Zásyp sypaninou z jakékoliv horniny strojně s uložením výkopku ve vrstvách se zhuštěním jam, šachet, rýh nebo kolem objektů v těchto vykopávkách	m3	19,908			
			Online PSC <a href="https://podminky.urs.cz/item/CS_URS_2021_02/174151101">https://podminky.urs.cz/item/CS_URS_2021_02/174151101</a>					
			VV 26.532-1.44-5.184		19,908			
			VV Součet		19,908			
10	K	175111101	Obsypání potrubí ručně sypaninou z vhodných hornin třídy těžitelnosti I a II, skupiny 1 až 4 nebo materiálem připraveným podél výkopu ve vzdálenosti do 3 m od jeho kraje pro jakoukoliv hloubku výkopu a míru zhuštění bez prohození sypaniny	m3	5,184			
			Online PSC <a href="https://podminky.urs.cz/item/CS_URS_2021_02/175111101">https://podminky.urs.cz/item/CS_URS_2021_02/175111101</a>					
			VV $16*0.9*(0.2+0.16)$		5,184			

PČ	Typ	Kód	Popis	MJ	Množství	J.cena [CZK]	Cena celkem [CZK]	Cenová soustava
			VV		Součet		5,184	
11	M	58337302	šterkopísek frakce 0/16	t		9,798		
			Online PSC		<a href="https://podminky.urs.cz/item/CS_URS_2021_02/58337302">https://podminky.urs.cz/item/CS_URS_2021_02/58337302</a>			
			VV		5,184*1,89 "Přepočtené koeficientem množství"	9,798		
			VV		Součet	9,798		
			D 3		Svislé a kompletní konstrukce			
12	K	359901211	Monitoring stok (kamerový systém) jakékoli výšky nová kanalizace	m		17,000		
			Online PSC		<a href="https://podminky.urs.cz/item/CS_URS_2021_02/359901211">https://podminky.urs.cz/item/CS_URS_2021_02/359901211</a>			
13	K	359901212	Monitoring stok (kamerový systém) jakékoli výšky stávající kanalizace	m		20,000		
			Online PSC		<a href="https://podminky.urs.cz/item/CS_URS_2021_02/359901212">https://podminky.urs.cz/item/CS_URS_2021_02/359901212</a>			
14	K	871004VD.1	Zkoušky hutnění podsypů, obsypů a násypů	sada		2,000		
			D 4		Vodorovné konstrukce			
15	K	451573111	Lože pod potrubí, stoky a drobné objekty v otevřeném výkopu z písku a šterkopísku do 63 mm	m3		1,440		
			Online PSC		<a href="https://podminky.urs.cz/item/CS_URS_2021_02/451573111">https://podminky.urs.cz/item/CS_URS_2021_02/451573111</a>			
			VV		16*0.9*0.1	1,440		
			VV		Součet	1,440		
16	M	58337302	šterkopísek frakce 0/16	t		2,722		
			Online PSC		<a href="https://podminky.urs.cz/item/CS_URS_2021_02/58337302">https://podminky.urs.cz/item/CS_URS_2021_02/58337302</a>			
			VV		1,44*1,89 "Přepočtené koeficientem množství"	2,722		
			VV		Součet	2,722		
			D 8		Trubní vedení			
17	K	871315221	Kanalizační potrubí z tvrdého PVC v otevřeném výkopu ve sklonu do 20 %, hladkého plnostěnného jednovrstvého, tuhost třídy SN 8 DN 160	m		17,000		
			Online PSC		<a href="https://podminky.urs.cz/item/CS_URS_2021_02/871315221">https://podminky.urs.cz/item/CS_URS_2021_02/871315221</a>			
18	K	892351111	Tlakové zkoušky vodou na potrubí DN 150 nebo 200	m		17,000		
			Online PSC		<a href="https://podminky.urs.cz/item/CS_URS_2021_02/892351111">https://podminky.urs.cz/item/CS_URS_2021_02/892351111</a>			
19	K	894812202	Revizní a čistící šachta z polypropylenu PP pro hladké trouby DN 425 šachtové dno (DN šachty / DN trubního vedení) DN 425/150 průtočné 30°, 60°, 90°	kus		1,000		
			Online PSC		<a href="https://podminky.urs.cz/item/CS_URS_2021_02/894812202">https://podminky.urs.cz/item/CS_URS_2021_02/894812202</a>			
20	K	894812231	Revizní a čistící šachta z polypropylenu PP pro hladké trouby DN 425 roura šachtová korugovaná bez hrdla, světlé hloubky 1500 mm	kus		1,000		
			Online PSC		<a href="https://podminky.urs.cz/item/CS_URS_2021_02/894812231">https://podminky.urs.cz/item/CS_URS_2021_02/894812231</a>			
21	K	894812242	Revizní a čistící šachta z polypropylenu PP pro hladké trouby DN 425 roura šachtová korugovaná teleskopická (včetně těsnění) 750 mm	kus		1,000		
			Online PSC		<a href="https://podminky.urs.cz/item/CS_URS_2021_02/894812242">https://podminky.urs.cz/item/CS_URS_2021_02/894812242</a>			
22	K	894812249	Revizní a čistící šachta z polypropylenu PP pro hladké trouby DN 425 roura šachtová korugovaná Příplatek k cenám 2231 - 2242 za užití šachtové roury	kus		1,000		
			Online PSC		<a href="https://podminky.urs.cz/item/CS_URS_2021_02/894812249">https://podminky.urs.cz/item/CS_URS_2021_02/894812249</a>			
23	K	894812262	Revizní a čistící šachta z polypropylenu PP pro hladké trouby DN 425 poklop litinový (pro třídu zatížení) plný do teleskopické trubky (D400)	kus		1,000		
			Online PSC		<a href="https://podminky.urs.cz/item/CS_URS_2021_02/894812262">https://podminky.urs.cz/item/CS_URS_2021_02/894812262</a>			
24	K	89910211R	Zaslepení a vyplnění potrubí stávající rušené kanalizace prostým betonem	m		20,000		
25	M	58931963R	beton třídy C8/10 (B10) kamenivo do 8 mm	m3		0,628		
			VV		(PI*0.1*0.1*20)	0,628		
			VV		Součet	0,628		
26	K	8710101R	Napojení kanalizace do stávající revizní šachty Bude provedeno navrtávkou osazenou systémovou šachtovou spojkou IN-SITU d160 mm	kpl		1,000		
			D 998		Přesun hmot			
27	K	998276101	Přesun hmot pro trubní vedení hloubené z trub z plastických hmot nebo sklolaminátových pro vodovody nebo kanalizace v otevřeném výkopu dopravní vzdálenost do 15 m	t		14,487		
			Online PSC		<a href="https://podminky.urs.cz/item/CS_URS_2021_02/998276101">https://podminky.urs.cz/item/CS_URS_2021_02/998276101</a>			

# KRYCÍ LIST SOUPISU PRACÍ

Stavba:

Dopravní terminál Soběslav, odstranění přístavby a stavební úpravy výpravní budovy

Objekt:

**2021/038/g - Přípojka vodovodu**

KSO:

Místo:

Zadavatel:

Město Soběslav

Uchazeč:

Stavební firma Spilka a Říha s.r.o. Soběslav

Projektant:

ota-atelier.cz

Zpracovatel:

Budgets4U

Poznámka:

CC-CZ:

Datum:

30. 7. 2021

IČ:

DIČ:

IČ:

450 21 309

DIČ:

CZ 45021309

IČ:

DIČ:

IČ:

DIČ:

---

**Cena bez DPH**

**107 169,43**

	Základ daně	Sazba daně	Výše daně
DPH základní	107 169,43	21,00%	22 505,58
DPH snížená	0,00	15,00%	0,00

---

**Cena s DPH**

**v CZK**

**129 675,01**

## REKAPITULACE ČLENĚNÍ SOUPISU PRACÍ

Stavba:

Dopravní terminál Soběslav, odstranění přístavby a stavební úpravy výpravní budovy

Objekt:

**2021/038/g - Přípojka vodovodu**

Místo:

Datum: 30. 7. 2021

Zadavatel:

Město Soběslav

Projektant: ota-atelier.cz

Uchazeč:

Stavební firma Spilka a Říha s.r.o. Soběslav

Zpracovatel: Budgets4U

Kód dílu - Popis

Cena celkem [CZK]

### Náklady stavby celkem

**107 169,43**

#### HSV - Práce a dodávky HSV

105 095,02

1 - Zemní práce

19 255,88

4 - Vodorovné konstrukce

1 337,70

5 - Komunikace pozemní

27 888,48

8 - Trubní vedení

35 249,02

9 - Ostatní konstrukce a práce, bourání

12 392,74

997 - Přesun sutě

7 501,69

998 - Přesun hmot

1 469,51

#### PSV - Práce a dodávky PSV

2 074,41

722 - Zdravotechnika - vnitřní vodovod

2 074,41

# SOUPIS PRACÍ

Stavba:

Dopravní terminál Soběslav, odstranění přístavby a stavební úpravy výpravní budovy

Objekt:

2021/038/g - Přípojka vodovodu

Místo:

Datum: 30. 7. 2021

Zadavatel:

Město Soběslav

Projektant: ota-atelier.cz

Uchazeč:

Stavební firma Spilka a Říha s.r.o. Soběslav

Zpracovatel: Budgets4U

PČ	Typ	Kód	Popis	MJ	Množství	J.cena [CZK]	Cena celkem [CZK]	Cenová soustava
----	-----	-----	-------	----	----------	--------------	-------------------	-----------------

## Náklady soupisu celkem

**107 169,43**

D HSV Práce a dodávky HSV

105 095,02

D 1 Zemní práce 19 255,88

1	K	113107023	Odstranění podkladů nebo krytů při překopech inženýrských sítí s přemístěním hmot na skládku ve vzdálenosti do 3 m nebo s naložením na dopravní prostředek ručně z kameniva hrubého drceného, o tl. vrstvy přes 200 do 300 mm	m2	9,000			
			Online PSC <a href="https://podminky.urs.cz/item/CS_URS_2021_02/113107023">https://podminky.urs.cz/item/CS_URS_2021_02/113107023</a>					
			VV 9*1 9,000					
			VV Součet 9,000					
2	K	113107042	Odstranění podkladů nebo krytů při překopech inženýrských sítí s přemístěním hmot na skládku ve vzdálenosti do 3 m nebo s naložením na dopravní prostředek ručně živičných, o tl. vrstvy přes 50 do 100 mm	m2	9,000			
			Online PSC <a href="https://podminky.urs.cz/item/CS_URS_2021_02/113107042">https://podminky.urs.cz/item/CS_URS_2021_02/113107042</a>					
3	K	113202111	Vytrhání obrub s vybouráním lože, s přemístěním hmot na skládku na vzdálenost do 3 m nebo s naložením na dopravní prostředek z krajníků nebo obrubníků stojatých	m	2,000			
			Online PSC <a href="https://podminky.urs.cz/item/CS_URS_2021_02/113202111">https://podminky.urs.cz/item/CS_URS_2021_02/113202111</a>					
4	K	119001401	Dočasné zajištění podzemního potrubí nebo vedení ve výkopišti ve stavu i poloze, ve kterých byla na začátku zemních prací a to s podepřením, vzepřením nebo vyvážení, případně s ochranným bedněním, se zřízením a odstraněním zajišťovací konstrukce, s opotřebením hmot potrubí ocelového nebo litinového, jmenovité světlosti DN do 200 mm	m	1,000			
			Online PSC <a href="https://podminky.urs.cz/item/CS_URS_2021_02/119001401">https://podminky.urs.cz/item/CS_URS_2021_02/119001401</a>					
5	K	119001422	Dočasné zajištění podzemního potrubí nebo vedení ve výkopišti ve stavu i poloze, ve kterých byla na začátku zemních prací a to s podepřením, vzepřením nebo vyvážení, případně s ochranným bedněním, se zřízením a odstraněním zajišťovací konstrukce, s opotřebením hmot kabelů a kabelových tratí z volně ložených kabelů a to přes 3 do 6 kabelů	m	1,000			
			Online PSC <a href="https://podminky.urs.cz/item/CS_URS_2021_02/119001422">https://podminky.urs.cz/item/CS_URS_2021_02/119001422</a>					
6	K	132212111	Hloubení rýh šířky do 800 mm ručně zapažených i nezapažených, s urovnáním dna do předepsaného profilu a spádu v hornině třídy těžitelnosti I skupiny 3 soudržných	m3	3,267			
			Online PSC <a href="https://podminky.urs.cz/item/CS_URS_2021_02/132212111">https://podminky.urs.cz/item/CS_URS_2021_02/132212111</a>					
			VV 10,89*0,3 "Přepočtené koeficientem množství 3,267					
			VV Součet 3,267					
7	K	132254101	Hloubení zapažených rýh šířky do 800 mm strojně s urovnáním dna do předepsaného profilu a spádu v hornině třídy těžitelnosti I skupiny 3 do 20 m3	m3	7,623			
			Online PSC <a href="https://podminky.urs.cz/item/CS_URS_2021_02/132254101">https://podminky.urs.cz/item/CS_URS_2021_02/132254101</a>					
8	K	162751117	Vodorovné přemístění výkopku nebo sypaniny po suchu na obvyklém dopravním prostředku, bez naložení výkopku, avšak se složením bez rozhrnutí z horniny třídy těžitelnosti I skupiny 1 až 3 na vzdálenost přes 9 000 do 10 000 m	m3	2,970			
			Online PSC <a href="https://podminky.urs.cz/item/CS_URS_2021_02/162751117">https://podminky.urs.cz/item/CS_URS_2021_02/162751117</a>					
			VV 10,89-7,92 2,970					
			VV Součet 2,970					
9	K	162751119	Vodorovné přemístění výkopku nebo sypaniny po suchu na obvyklém dopravním prostředku, bez naložení výkopku, avšak se složením bez rozhrnutí z horniny třídy těžitelnosti I skupiny 1 až 3 na vzdálenost Přídavek k ceně za každých dalších i započatých 1 000 m	m3	29,700			
			Online PSC <a href="https://podminky.urs.cz/item/CS_URS_2021_02/162751119">https://podminky.urs.cz/item/CS_URS_2021_02/162751119</a>					
			VV 2,97*10 "Přepočtené koeficientem množství 29,700					
			VV Součet 29,700					
10	K	171201221	Poplatek za uložení stavebního odpadu na skládce (skládkovné) zeminy a kamení zatříděného do Katalogu odpadů pod kódem 17 05 04	t	6,237			
			Online PSC <a href="https://podminky.urs.cz/item/CS_URS_2021_02/171201221">https://podminky.urs.cz/item/CS_URS_2021_02/171201221</a>					
			VV 2,97*2,1 "Přepočtené koeficientem množství 6,237					
			VV Součet 6,237					

PČ	Typ	Kód	Popis	MJ	Množství	J.cena [CZK]	Cena celkem [CZK]	Cenová soustava
11	K	174101101	Zásyp sypaninou z jakékoliv horniny strojně s uložením výkopku ve vrstvách se zhutněním jam, šachet, rýh nebo kolem objektů v těchto vykopávkách	m3	7,920			
			Online PSC VV VV			<a href="https://podminky.urs.cz/item/CS_URS_2021_02/174101101">https://podminky.urs.cz/item/CS_URS_2021_02/174101101</a> 10.89-0,66-2,310 Součet	7,920 7,920	
12	K	175151101	Obsypání potrubí strojně sypaninou z vhodných třídy těžitelnosti I a II, skupiny 1 až 4 nebo materiálem připraveným podél výkopu ve vzdálenosti do 3 m od jeho kraje, pro jakoukoliv hloubku výkopu a míru zhutnění bez prohození sypaniny	m3	2,310			
			Online PSC VV VV			<a href="https://podminky.urs.cz/item/CS_URS_2021_02/175151101">https://podminky.urs.cz/item/CS_URS_2021_02/175151101</a> 11*0,6*0,35 Součet	2,310 2,310	
13	M	583373020	šterkopísek frakce 0/16	t	4,366			
			Online PSC VV VV			<a href="https://podminky.urs.cz/item/CS_URS_2021_02/583373020">https://podminky.urs.cz/item/CS_URS_2021_02/583373020</a> 2,31*1,89 "Přepočtené koeficientem množství Součet	4,366 4,366	
		D 4	Vodorovné konstrukce					
14	K	451572111	Lože pod potrubí, stoky a drobné objekty v otevřeném výkopu z kameniva drobného těženého 0 až 4 mm	m3	0,660			
			Online PSC VV VV			<a href="https://podminky.urs.cz/item/CS_URS_2021_02/451572111">https://podminky.urs.cz/item/CS_URS_2021_02/451572111</a> 11*0,6*0,1 Součet	0,660 0,660	
15	M	583373020	šterkopísek frakce 0/16	t	1,247			
			Online PSC VV VV			<a href="https://podminky.urs.cz/item/CS_URS_2021_02/583373020">https://podminky.urs.cz/item/CS_URS_2021_02/583373020</a> 0,66*1,89 "Přepočtené koeficientem množství Součet	1,247 1,247	
		D 5	Komunikace pozemní				27 888,48	
16	K	572340111	Vyspravení krytu komunikací po překopech inženýrských sítí plochy do 15 m2 asfaltovým betonem ACO (AB), po zhutnění tl. přes 30 do 50 mm	m2	9,000			
			Online PSC			<a href="https://podminky.urs.cz/item/CS_URS_2021_02/572340111">https://podminky.urs.cz/item/CS_URS_2021_02/572340111</a>		
17	K	573231106	Postřik spojovací PS bez posypu kamenivem ze silniční emulze, v množství 0,30 kg/m2	m2	9,000			
			Online PSC			<a href="https://podminky.urs.cz/item/CS_URS_2021_02/573231106">https://podminky.urs.cz/item/CS_URS_2021_02/573231106</a>		
18	K	566901161	Vyspravení podkladu po překopech inženýrských sítí plochy do 15 m2 s rozprostřením a zhutněním obalovaným kamenivem ACP (OK) tl. 100 mm	m2	9,000			
			Online PSC			<a href="https://podminky.urs.cz/item/CS_URS_2021_02/566901161">https://podminky.urs.cz/item/CS_URS_2021_02/566901161</a>		
19	K	573231107	Postřik spojovací PS bez posypu kamenivem ze silniční emulze, v množství 0,40 kg/m2	m2	9,000			
			Online PSC			<a href="https://podminky.urs.cz/item/CS_URS_2021_02/573231107">https://podminky.urs.cz/item/CS_URS_2021_02/573231107</a>		
20	K	564750111	Podklad nebo kryt z kameniva hrubého drčeného vel. 16-32 mm s rozprostřením a zhutněním, po zhutnění tl. 150 mm	m2	9,000			
			Online PSC			<a href="https://podminky.urs.cz/item/CS_URS_2021_02/564750111">https://podminky.urs.cz/item/CS_URS_2021_02/564750111</a>		
21	K	564751111	Podklad nebo kryt z kameniva hrubého drčeného vel. 32-63 mm s rozprostřením a zhutněním, po zhutnění tl. 150 mm	m2	9,000			
			Online PSC			<a href="https://podminky.urs.cz/item/CS_URS_2021_02/564751111">https://podminky.urs.cz/item/CS_URS_2021_02/564751111</a>		
		D 8	Trubní vedení				35 249,02	
22	K	871004VD	Statická hutnicí zkouška pod plání komunikace	kpl	1,000			
23	K	871181211	Montáž vodovodního potrubí z plastů v otevřeném výkopu z polyetylenu PE 100 svařovaných elektrovarovkou SDR 11/PN16 D 50 x 4,6 mm	m	13,000			
			Online PSC			<a href="https://podminky.urs.cz/item/CS_URS_2021_02/871181211">https://podminky.urs.cz/item/CS_URS_2021_02/871181211</a>		
24	M	28613172	trubka vodovodní PE100 SDR11 se signalizační vrstvou 50x4,6mm	m	13,000			
			Online PSC			<a href="https://podminky.urs.cz/item/CS_URS_2021_02/28613172">https://podminky.urs.cz/item/CS_URS_2021_02/28613172</a>		
25	K	877181101	Montáž tvarovek na vodovodním plastovém potrubí z polyetylenu PE 100 elektrovarovek SDR 11/PN16 spojek, oblouků nebo redukci d 50	kus	2,000			
			Online PSC			<a href="https://podminky.urs.cz/item/CS_URS_2021_02/877181101">https://podminky.urs.cz/item/CS_URS_2021_02/877181101</a>		
26	M	28653054	elektrokoleno 90° PE 100 D 50mm	kus	2,000			
			Online PSC			<a href="https://podminky.urs.cz/item/CS_URS_2021_02/28653054">https://podminky.urs.cz/item/CS_URS_2021_02/28653054</a>		
27	K	891181112	Montáž vodovodních armatur na potrubí šoupátek nebo klapek uzavíracích v otevřeném výkopu nebo v šachtách s osazením zemní soupravy (bez poklopů) DN 40	kus	1,000			
			Online PSC			<a href="https://podminky.urs.cz/item/CS_URS_2021_02/891181112">https://podminky.urs.cz/item/CS_URS_2021_02/891181112</a>		
28	M	280006405016	Šoupátko domovní přípojky s vnější a vnitřním závitem a integrovaným ISO hrdlem. Tyto typy šoupátek umožňují přímou montáž na navrtávací a uzavírací pasy k navrtávkám pod tlakem bez použití dvojité vsuvky. Dimenze : 50-2"	kus	1,000			
29	M	960113018004	Souprava zemní teleskopická dom. šoupátka 1,3 - 1,8 m 3/4"-2"	kus	1,000			
30	K	891359111	Montáž vodovodních armatur na potrubí navrtávacích pasů s ventilem Jt 1 MPa, na potrubí z trub litinových, ocelových nebo plastických hmot DN 200	kus	1,000			
			Online PSC			<a href="https://podminky.urs.cz/item/CS_URS_2021_02/891359111">https://podminky.urs.cz/item/CS_URS_2021_02/891359111</a>		
31	M	335020000216	Litínový navrtávací pas DN200 s přípojovací závitem 2"	kus	1,000			



PČ	Typ	Kód	Popis	MJ	Množství	J.cena [CZK]	Cena celkem [CZK]	Cenová soustava
32	K	899401112	Osazení poklopů litinových šoupátkových	kus	1,00			
		Online PSC	<a href="https://podminky.urs.cz/item/CS_URS_2021_02/899401112">https://podminky.urs.cz/item/CS_URS_2021_02/899401112</a>					
33	M	1650KASI0001	Uliční poklop litinový samonivelační pro armatury domovních přípojek	kus	1,00			
34	K	01000	Montáž těsnících manžet pro prostupy	kus	1,00			
35	M	01002	Těsnící manžeta pro potrubní prostupy PE d50 mm s PVC asfaltovou manžetou s atestem proti pronikání radonu	kus	1,00			
36	K	899721111	Signalizační vodič na potrubí DN do 150 mm	m	15,60			
		Online PSC	<a href="https://podminky.urs.cz/item/CS_URS_2021_02/899721111">https://podminky.urs.cz/item/CS_URS_2021_02/899721111</a>					
		VV	13*1,2 "Přepočtené koeficientem množství		15,60			
		VV	Součet		15,60			
37	K	899722113	Krytí potrubí z plastů výstražnou fólií z PVC šířky 34 cm	m	15,60			
		Online PSC	<a href="https://podminky.urs.cz/item/CS_URS_2021_02/899722113">https://podminky.urs.cz/item/CS_URS_2021_02/899722113</a>					
		VV	13*1,2 "Přepočtené koeficientem množství		15,60			
		VV	Součet		15,60			
38	K	892241111	Tlakové zkoušky vodou na potrubí DN do 80	m	13,00			
		Online PSC	<a href="https://podminky.urs.cz/item/CS_URS_2021_02/892241111">https://podminky.urs.cz/item/CS_URS_2021_02/892241111</a>					
39	K	892233122	Proplach a dezinfekce vodovodního potrubí DN od 40 do 70	m	13,00			
		Online PSC	<a href="https://podminky.urs.cz/item/CS_URS_2021_02/892233122">https://podminky.urs.cz/item/CS_URS_2021_02/892233122</a>					
<b>D 9</b>							<b>12 392,74</b>	
<b>Ostatní konstrukce a práce, bourání</b>								
40	K	916131213	Osazení silničního obrubníku betonového se zřízením lože, s vyplněním a zatřením spár cementovou maltou stojatého s boční operou z betonu prostého, do lože z betonu prostého	m	2,00			
		Online PSC	<a href="https://podminky.urs.cz/item/CS_URS_2021_02/916131213">https://podminky.urs.cz/item/CS_URS_2021_02/916131213</a>					
41	K	919112222	Řezání dilatačních spár v živičném krytu vytvoření komůrky pro těsnící závluku šířky 15 mm, hloubky 25 mm	m	19,00			
		Online PSC	<a href="https://podminky.urs.cz/item/CS_URS_2021_02/919112222">https://podminky.urs.cz/item/CS_URS_2021_02/919112222</a>					
42	K	919121222	Utěsnění dilatačních spár závlukou za studena v cementobetonovém nebo živičném krytu včetně adhezního nátěru bez těsnícího profilu pod závlukou, pro komůrky šířky 15 mm, hloubky 25 mm	m	19,00			
		Online PSC	<a href="https://podminky.urs.cz/item/CS_URS_2021_02/919121222">https://podminky.urs.cz/item/CS_URS_2021_02/919121222</a>					
43	K	919731121	Zarovnání stýčné plochy podkladu nebo krytu podél vybourané části komunikace nebo zpevněné plochy živičné tl. do 50 mm	m	19,00			
		Online PSC	<a href="https://podminky.urs.cz/item/CS_URS_2021_02/919731121">https://podminky.urs.cz/item/CS_URS_2021_02/919731121</a>					
44	K	919735112	Řezání stávajícího živičného krytu nebo podkladu hloubky přes 50 do 100 mm	m	19,00			
		Online PSC	<a href="https://podminky.urs.cz/item/CS_URS_2021_02/919735112">https://podminky.urs.cz/item/CS_URS_2021_02/919735112</a>					
		VV	9*2+1		19,00			
		VV	Součet		19,00			
45	K	977151114	Jádrové vrty diamantovými korunkami do stavebních materiálů (železobetonu, betonu, cihel, obkladů, dlažeb, kamene) průměru přes 50 do 60 mm	m	0,90			
		Online PSC	<a href="https://podminky.urs.cz/item/CS_URS_2021_02/977151114">https://podminky.urs.cz/item/CS_URS_2021_02/977151114</a>					
46	K	977151911	Jádrové vrty diamantovými korunkami do stavebních materiálů (železobetonu, betonu, cihel, obkladů, dlažeb, kamene) Příplatek k cenám za práci ve stísněném prostoru	m	0,90			
		Online PSC	<a href="https://podminky.urs.cz/item/CS_URS_2021_02/977151911">https://podminky.urs.cz/item/CS_URS_2021_02/977151911</a>					
47	K	979024443	Učistění vybouraných prvků komunikací od spojovacího materiálu s odklizením a uložením očištěných hmot a spojovacího materiálu na skládku na vzdálenost do 10 m obrubníků a krajiníků, vybouraných z jakéhokoliv lože a s jakoukoliv výplní spár silničních	m	2,00			
		Online PSC	<a href="https://podminky.urs.cz/item/CS_URS_2021_02/979024443">https://podminky.urs.cz/item/CS_URS_2021_02/979024443</a>					
<b>D 997</b>							<b>7 501,69</b>	
<b>Přesun sutě</b>								
48	K	460600061	Odvoz sutí a vybouraných hmot odvoz sutí a vybouraných hmot do 1 km	t	6,356			
		Online PSC	<a href="https://podminky.urs.cz/item/CS_URS_2021_02/460600061">https://podminky.urs.cz/item/CS_URS_2021_02/460600061</a>					
49	K	460600071	Odvoz sutí a vybouraných hmot odvoz sutí a vybouraných hmot Příplatek k ceně za každý další i započatý 1 km	t	120,764			
		Online PSC	<a href="https://podminky.urs.cz/item/CS_URS_2021_02/460600071">https://podminky.urs.cz/item/CS_URS_2021_02/460600071</a>					
		VV	6,356*19 "Přepočtené koeficientem množství		120,764			
		VV	Součet		120,764			
50	K	997013631	Poplatek za uložení stavebního odpadu na skládce (skládkovné) smíšeného stavebního a demoličního zatříděného do Katalogu odpadů pod kódem 17 09 04	t	0,060			
		Online PSC	<a href="https://podminky.urs.cz/item/CS_URS_2021_02/997013631">https://podminky.urs.cz/item/CS_URS_2021_02/997013631</a>					
51	K	997013645	Poplatek za uložení stavebního odpadu na skládce (skládkovné) asfaltového bez obsahu dehtu zatříděného do Katalogu odpadů pod kódem 17 03 02	t	1,980			
		Online PSC	<a href="https://podminky.urs.cz/item/CS_URS_2021_02/997013645">https://podminky.urs.cz/item/CS_URS_2021_02/997013645</a>					
52	K	997013655	Poplatek za uložení stavebního odpadu na skládce (skládkovné) zeminy a kamení zatříděného do Katalogu odpadů pod kódem 17 05 04	t	4,316			
		Online PSC	<a href="https://podminky.urs.cz/item/CS_URS_2021_02/997013655">https://podminky.urs.cz/item/CS_URS_2021_02/997013655</a>					
		VV	6,356-0,06-1,98		4,316			
		VV	Součet		4,316			

PČ	Typ	Kód	Popis	MJ	Množství	J.cena [CZK]	Cena celkem [CZK]	Cenová soustava
D 998			<b>Přesun hmot</b>				<b>1 469,51</b>	
53	K	998225111	Přesun hmot pro komunikace s krytem z kameniva, monolitickým betonovým nebo živičným dopravní vzdálenost do 200 m jakékoliv délky objektu	t	9,162			
Online PSC			<a href="https://podminky.urs.cz/item/CS_URS_2021_02/998225111">https://podminky.urs.cz/item/CS_URS_2021_02/998225111</a>					
VV			0,32+8,842		9,162			
VV			Součet		9,162			
54	K	998276101	Přesun hmot pro trubní vedení hloubené z trub z plastických hmot nebo sklolaminátových pro vodovody nebo kanalizace v otevřeném výkopu dopravní vzdálenost do 15 m	t	5,835			
Online PSC			<a href="https://podminky.urs.cz/item/CS_URS_2021_02/998276101">https://podminky.urs.cz/item/CS_URS_2021_02/998276101</a>					
VV			14,997-9,162		5,835			
VV			Součet		5,835			
D PSV			<b>Práce a dodávky PSV</b>				<b>2 074,41</b>	
D 722			<b>Zdravotechnika - vnitřní vodovod</b>				<b>2 074,41</b>	
55	K	722130801	Demontáž potrubí z ocelových trubek pozinkovaných závitových do DN 25	m	13,000	78,00	1 014,04	CS ÚRS 2021 02
Online PSC			<a href="https://podminky.urs.cz/item/CS_URS_2021_02/722130801">https://podminky.urs.cz/item/CS_URS_2021_02/722130801</a>					
56	K	722232047	Armatury se dvěma závitky kulové kohouty PN 42 do 185 °C přímé vnitřní závit G 6/4"	kus	1,000	1 060,37	1 060,37	CS ÚRS 2021 02
Online PSC			<a href="https://podminky.urs.cz/item/CS_URS_2021_02/722232047">https://podminky.urs.cz/item/CS_URS_2021_02/722232047</a>					

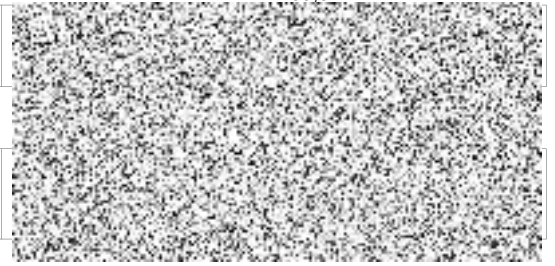



# KRYCÍ LIST SOUPISU PRACÍ

Stavba:

Dopravní terminál Soběslav, odstranění přístavby a stavební úpravy výpravní budovy

Objekt:

**2021/038/h - Zdravotně technické instalace, plynová zařízení**

KSO:

Místo:

Zadavatel:

Město Soběslav

Uchazeč:

Stavební firma Spilka a Říha s.r.o. Soběslav

Projektant:

ota-atelier.cz

Zpracovatel:

Budgets4U

Poznámka:

CC-CZ:

Datum:

30. 7. 2021

IČ:

DIČ:

IČ:

450 21 309

DIČ:

CZ 45021309

IČ:

DIČ:

IČ:

DIČ:

---

**Cena bez DPH**

**1 393 196,36**

	Základ daně	Sazba daně	Výše daně
DPH základní	1 393 196,36	21,00%	292 571,24
DPH snížená	0,00	15,00%	0,00

---

**Cena s DPH**

**v CZK**

**1 685 767,60**

# REKAPITULACE ČLENĚNÍ SOUPISU PRACÍ

Stavba:

Dopravní terminál Soběslav, odstranění přístavby a stavební úpravy výpravní budovy

Objekt:

**2021/038/h - Zdravotně technické instalace, plynová zařízení**

Místo:

Datum: 30. 7. 2021

Zadavatel:

Město Soběslav

Projektant: ota-atelier.cz

Uchazeč:

Stavební firma Spilka a Říha s.r.o. Soběslav

Zpracovatel: Budgets4U

Kód dílu - Popis

Cena celkem [CZK]

## Náklady stavby celkem

**1 393 196,36**

HSV - Práce a dodávky HSV	227 933,82
1 - Zemní práce	186 822,38
4 - Vodorovné konstrukce	13 014,21
9 - Ostatní konstrukce a práce, bourání	26 185,00
997 - Přesun sutě	1 912,23
PSV - Práce a dodávky PSV	1 165 262,54
713 - Izolace tepelné	16 386,95
721 - Zdravotechnika - vnitřní kanalizace	237 184,95
722 - Zdravotechnika - vnitřní vodovod	324 594,76
723 - Zdravotechnika - vnitřní plynovod	57 322,82
724 - Zdravotechnika - strojní vybavení	27 872,52
725 - Zdravotechnika - zařizovací předměty	325 079,13
725-P - Podružé zařizovací předměty	19 195,80
726 - Zdravotechnika - předstěnové instalace	144 982,49
727 - Zdravotechnika - požární ochrana	11 562,42
783 - Dokončovací práce - nátěry	1 080,70

# SOUPIS PRACÍ

Stavba:

Dopravní terminál Soběslav, odstranění přístavby a stavební úpravy výpravní budovy

Objekt:

2021/038/h - Zdravotně technické instalace, plynová zařízení

Místo:

Datum: 30. 7. 2021

Zadavatel:

Město Soběslav

Projektant: ota-atelier.cz

Uchazeč:

Stavební firma Spilka a Říha s.r.o. Soběslav

Zpracovatel: Budgets4U

PČ	Typ	Kód	Popis	MJ	Množství	J.cena [CZK]	Cena celkem [CZK]	Cenová soustava
----	-----	-----	-------	----	----------	--------------	-------------------	-----------------

## Náklady soupisu celkem

**1 393 196,36**

D	HSV	Práce a dodávky HSV						
D	1	Zemní práce					227 933,82	
1	K	139751101	Výkopávka v uzavřených prostorech ručně v hornině třídy těžitelnosti I skupiny 1 až 3	m3	43,964			
		Online PSC	<a href="https://podminky.urs.cz/item/CS_URS_2021_02/139751101">https://podminky.urs.cz/item/CS_URS_2021_02/139751101</a>					
		VV	20*((1.6+1.25)/2)*0.6		17,100			
		VV	4*1.44*0.6		3,456			
		VV	1.5*1.42*0.6		1,278			
		VV	1.5*1.375*0.6		1,238			
		VV	2*((1.46+1.41)/2)*0.6		1,722			
		VV	2*((1.35+1.29)/2)*0.6		1,584			
		VV	15*((1.375+0.93)/2)*0.6		10,373			
		VV	1*1.115*0.6		0,669			
		VV	1*0.96*0.6		0,576			
		VV	5.5*((0.955+0.78)/2)*0.6		2,863			
		VV	6*((0.945+0.78)/2)*0.6		3,105			
		VV	Součet		43,964			
2	K	162211311	Vodorovné přemístění výkopku nebo sypaniny stavebním kolečkem s vyprázdněním kolečka na hromady nebo do dopravního prostředku na vzdálenost do 10 m z horniny třídy těžitelnosti I, skupiny 1 až 3	m3	55,218			
		Online PSC	<a href="https://podminky.urs.cz/item/CS_URS_2021_02/162211311">https://podminky.urs.cz/item/CS_URS_2021_02/162211311</a>					
		VV	Odvoz přebytečné zeminy					
		VV	43.964-16.355		27,609			
		VV	Návoz lože obsypu					
		VV	6.42+21.189		27,609			
		VV	Součet		55,218			
3	K	162211319	Vodorovné přemístění výkopku nebo sypaniny stavebním kolečkem s vyprázdněním kolečka na hromady nebo do dopravního prostředku na vzdálenost do 10 m Příplatek za každých dalších 10 m k ceně -1311	m3	165,654			
		Online PSC	<a href="https://podminky.urs.cz/item/CS_URS_2021_02/162211319">https://podminky.urs.cz/item/CS_URS_2021_02/162211319</a>					
		VV	55,218*3 "Přepočtené koeficientem množství"		165,654			
		VV	Součet		165,654			
4	K	162751117	Vodorovné přemístění výkopku nebo sypaniny po suchu na obvyklém dopravním prostředku, bez naložení výkopku, avšak se složením bez rozhrnutí z horniny třídy těžitelnosti I skupiny 1 až 3 na vzdálenost přes 9 000 do 10 000 m	m3	27,609			
		Online PSC	<a href="https://podminky.urs.cz/item/CS_URS_2021_02/162751117">https://podminky.urs.cz/item/CS_URS_2021_02/162751117</a>					
		VV	Odvoz přebytečné zeminy					
		VV	43.964-16.355		27,609			
		VV	Součet		27,609			
5	K	162751119	Vodorovné přemístění výkopku nebo sypaniny po suchu na obvyklém dopravním prostředku, bez naložení výkopku, avšak se složením bez rozhrnutí z horniny třídy těžitelnosti I skupiny 1 až 3 na vzdálenost Příplatek k ceně za každých dalších i započatých 1 000 m	m3	276,090			
		Online PSC	<a href="https://podminky.urs.cz/item/CS_URS_2021_02/162751119">https://podminky.urs.cz/item/CS_URS_2021_02/162751119</a>					
		VV	27,609*10 "Přepočtené koeficientem množství"		276,090			
		VV	Součet		276,090			
6	K	171201221	Poplatek za uložení stavebního odpadu na skládce (skládkovné) zeminy a kamení zařazeného do Katalogu odpadů pod kódem 17 05 04	t	57,979			
		Online PSC	<a href="https://podminky.urs.cz/item/CS_URS_2021_02/171201221">https://podminky.urs.cz/item/CS_URS_2021_02/171201221</a>					
		VV	27,609*2,1 "Přepočtené koeficientem množství"		57,979			
		VV	Součet		57,979			
7	K	174101102	Zásyp sypaninou z jakékoliv horniny strojně s uložení výkopku ve vrstvách se zhutněním v uzavřených prostorách s urovnáním povrchu zásypu	m3	16,355			
		Online PSC	<a href="https://podminky.urs.cz/item/CS_URS_2021_02/174101102">https://podminky.urs.cz/item/CS_URS_2021_02/174101102</a>					
		VV	43.964-6.42-21.189		16,355			
		VV	Součet		16,355			
8	K	175111101	Obsypání potrubí ručně sypaninou z vhodných hornin třídy těžitelnosti I a II, skupiny 1 až 4 nebo materiálem připraveným podél výkopu ve vzdálenosti do 3 m od jeho kraje pro jakoukoliv hloubku výkopu a míru zhutnění bez prohození sypaniny	m3	21,189			
		Online PSC	<a href="https://podminky.urs.cz/item/CS_URS_2021_02/175111101">https://podminky.urs.cz/item/CS_URS_2021_02/175111101</a>					
		VV	36*(0.2+0.16)*0.6		7,776			
		VV	23*(0.2+0.125)*0.6		4,485			
		VV	48*(0.2+0.110)*0.6		8,928			

PČ	Typ	Kód	Popis	MJ	Množství	J.cena [CZK]	Cena celkem [CZK]	Cenová soustava
	VV		Součet		21,189			
9	M	58337302	šterkopísek frakce 0/16	t	40,047			
	Online PSC		<a href="https://podminky.urs.cz/item/CS_URS_2021_02/58337302">https://podminky.urs.cz/item/CS_URS_2021_02/58337302</a>					
	VV		21,189*1,89 "Přepočtené koeficientem množství"		40,047			
	VV		Součet		40,047			
	D	4	Vodorovné konstrukce				13 014,21	
10	K	451573111	Lože pod potrubí, stoky a drobné objekty v otevřeném výkopu z písku a šterkopísku do 63 mm	m3	6,420			
	Online PSC		<a href="https://podminky.urs.cz/item/CS_URS_2021_02/451573111">https://podminky.urs.cz/item/CS_URS_2021_02/451573111</a>					
	VV		(48+23+36)*0.1*0.6		6,420			
	VV		Součet		6,420			
11	M	58337302	šterkopísek frakce 0/16	t	12,134			
	Online PSC		<a href="https://podminky.urs.cz/item/CS_URS_2021_02/58337302">https://podminky.urs.cz/item/CS_URS_2021_02/58337302</a>					
	VV		6,42*1,89 "Přepočtené koeficientem množství"		12,134			
	VV		Součet		12,134			
	D	9	Ostatní konstrukce a práce, bourání				26 185,00	
12	K	971042361	Vybourání otvorů v betonových příčkách a zdech základových nebo nadzákladových plochy do 0,09 m2, tl. do 600 mm	kus	5,000			
	Online PSC		<a href="https://podminky.urs.cz/item/CS_URS_2021_02/971042361">https://podminky.urs.cz/item/CS_URS_2021_02/971042361</a>					
13	K	977151125	Jádrové vrty diamantovými korunkami do stavebních materiálů (železobetonu, betonu, cihel, obkladů, dlažeb, kamene) průměru přes 180 do 200 mm	m	3,400			
	Online PSC		<a href="https://podminky.urs.cz/item/CS_URS_2021_02/977151125">https://podminky.urs.cz/item/CS_URS_2021_02/977151125</a>					
	VV		1,4+1,2+0,8		3,400			
	VV		Součet		3,400			
	D	997	Přesun sutě				1 912,23	
14	K	460600061	Odvoz sutí a vybouraných hmot odvoz sutí a vybouraných hmot do 1 km	t	3,060			
	Online PSC		<a href="https://podminky.urs.cz/item/CS_URS_2021_02/460600061">https://podminky.urs.cz/item/CS_URS_2021_02/460600061</a>					
	VV		0,83+2,23		3,060			
	VV		Součet		3,060			
15	K	460600071	Odvoz sutí a vybouraných hmot odvoz sutí a vybouraných hmot Příplatek k ceně za každý další i započatý 1 km	t	58,140			
	Online PSC		<a href="https://podminky.urs.cz/item/CS_URS_2021_02/460600071">https://podminky.urs.cz/item/CS_URS_2021_02/460600071</a>					
	VV		3,06*19 "Přepočtené koeficientem množství"		58,140			
	VV		Součet		58,140			
16	K	997013601	Poplatek za uložení stavebního odpadu na skládce (skládkovné) z prostého betonu zatříděného do Katalogu odpadů pod kódem 17 01 01	t	0,830			
	Online PSC		<a href="https://podminky.urs.cz/item/CS_URS_2021_02/997013601">https://podminky.urs.cz/item/CS_URS_2021_02/997013601</a>					
	D	PSV	Práce a dodávky PSV				1 165 262,54	
	D	713	Izolace tepelné				16 386,95	
17	K	713463211	Montáž izolace tepelné potrubí a ohybů tvarovkami nebo deskami potrubními pouzdry s povrchovou úpravou hliníkovou fólií (izolační materiál ve specifikaci) přelepenými samolepicí hliníkovou páskou potrubí jednovrstvá D do 50 mm	m	38,000			
	Online PSC		<a href="https://podminky.urs.cz/item/CS_URS_2021_02/713463211">https://podminky.urs.cz/item/CS_URS_2021_02/713463211</a>					
	VV		1+10+22+2+2+1		38,000			
	VV		Součet		38,000			
18	M	63154004	pouzdro izolační potrubní z minerální vlny s Al fólií max. 250/100°C 22/20mm	m	1,000			
	Online PSC		<a href="https://podminky.urs.cz/item/CS_URS_2021_02/63154004">https://podminky.urs.cz/item/CS_URS_2021_02/63154004</a>					
19	M	63154005	pouzdro izolační potrubní z minerální vlny s Al fólií max. 250/100°C 28/20mm	m	10,000			
	Online PSC		<a href="https://podminky.urs.cz/item/CS_URS_2021_02/63154005">https://podminky.urs.cz/item/CS_URS_2021_02/63154005</a>					
20	M	63154531	pouzdro izolační potrubní z minerální vlny s Al fólií max. 250/100°C 28/30mm	m	22,000			
	Online PSC		<a href="https://podminky.urs.cz/item/CS_URS_2021_02/63154531">https://podminky.urs.cz/item/CS_URS_2021_02/63154531</a>					
21	M	63154006	pouzdro izolační potrubní z minerální vlny s Al fólií max. 250/100°C 35/20mm	m	2,000			
	Online PSC		<a href="https://podminky.urs.cz/item/CS_URS_2021_02/63154006">https://podminky.urs.cz/item/CS_URS_2021_02/63154006</a>					
22	M	63154602	pouzdro izolační potrubní z minerální vlny s Al fólií max. 250/100°C 35/50mm	m	1,000			
	Online PSC		<a href="https://podminky.urs.cz/item/CS_URS_2021_02/63154602">https://podminky.urs.cz/item/CS_URS_2021_02/63154602</a>					
23	K	713463212	Montáž izolace tepelné potrubí a ohybů tvarovkami nebo deskami potrubními pouzdry s povrchovou úpravou hliníkovou fólií (izolační materiál ve specifikaci) přelepenými samolepicí hliníkovou páskou potrubí jednovrstvá D přes 50 do 100 mm	m	16,000			
	Online PSC		<a href="https://podminky.urs.cz/item/CS_URS_2021_02/713463212">https://podminky.urs.cz/item/CS_URS_2021_02/713463212</a>					
	VV		12+4		16,000			
	VV		Součet		16,000			
24	M	63154009	pouzdro izolační potrubní z minerální vlny s Al fólií max. 250/100°C 54/20mm	m	12,000			
	Online PSC		<a href="https://podminky.urs.cz/item/CS_URS_2021_02/63154009">https://podminky.urs.cz/item/CS_URS_2021_02/63154009</a>					
25	M	63154022	pouzdro izolační potrubní z minerální vlny s Al fólií max. 250/100°C 54/50mm	m	4,000			
	Online PSC		<a href="https://podminky.urs.cz/item/CS_URS_2021_02/63154022">https://podminky.urs.cz/item/CS_URS_2021_02/63154022</a>					

PČ	Typ	Kód	Popis	MJ	Množství	J.cena [CZK]	Cena celkem [CZK]	Cenová soustava
26	K	713463213	Montáž izolace tepelné potrubí a ohybů tvarovkami nebo deskami potrubními pouzdry s povrchovou úpravou hliníkovou fólií (izolační materiál ve specifikaci) přelepenými samolepicí hliníkovou páskou potrubí jednovrstvá D přes 100 do 150 mm	m	19,000			
		Online PSC	<a href="https://podminky.urs.cz/Item/CS_URS_2021_02/713463213">https://podminky.urs.cz/Item/CS_URS_2021_02/713463213</a>					
27	M	63154541	pouzdro izolační potrubní z minerální vlny s Al fólií max. 250/100°C 114/30mm	m	19,000			
		Online PSC	<a href="https://podminky.urs.cz/Item/CS_URS_2021_02/63154541">https://podminky.urs.cz/Item/CS_URS_2021_02/63154541</a>					
	VV		Izolace větracího potrubí kanalizace		19,000			
	VV		5+7+7					
	VV		Součet		19,000			
	D	721	Zdravotnicka - vnitřní kanalizace				237 184,95	
28	K	01000	Montáž těsnících manžet pro prostupy	kus	17,000			
	VV		16+1		17,000			
	VV		Součet		17,000			
29	M	01003	Těsnící manžeta pro potrubní prostupy DN110 s asfaltovou manžetou s atestem proti pronikání radonu	kus	16,000			
30	M	01005	Těsnící manžeta pro potrubní prostupy DN160 s asfaltovou manžetou s atestem proti pronikání radonu	kus	1,000			
31	K	721110806	Demontáž potrubí z kameninových trub normálních nebo kyselinovzdorných přes 100 do DN 200	m	20,000			
		Online PSC	<a href="https://podminky.urs.cz/Item/CS_URS_2021_02/721110806">https://podminky.urs.cz/Item/CS_URS_2021_02/721110806</a>					
32	K	721110962	Opravy odpadního potrubí kameninového propojení dosavadního potrubí DN 125	kus	4,000			
		Online PSC	<a href="https://podminky.urs.cz/Item/CS_URS_2021_02/721110962">https://podminky.urs.cz/Item/CS_URS_2021_02/721110962</a>					
33	K	721140802	Demontáž potrubí z litinových trub odpadních nebo dešťových do DN 100	m	20,000			
		Online PSC	<a href="https://podminky.urs.cz/Item/CS_URS_2021_02/721140802">https://podminky.urs.cz/Item/CS_URS_2021_02/721140802</a>					
34	K	721140806	Demontáž potrubí z litinových trub odpadních nebo dešťových přes 100 do DN 200	m	30,000			
		Online PSC	<a href="https://podminky.urs.cz/Item/CS_URS_2021_02/721140806">https://podminky.urs.cz/Item/CS_URS_2021_02/721140806</a>					
35	K	721171808	Demontáž potrubí z novodurových trub odpadních nebo přípojovacích přes 75 do D 114	m	20,000			
		Online PSC	<a href="https://podminky.urs.cz/Item/CS_URS_2021_02/721171808">https://podminky.urs.cz/Item/CS_URS_2021_02/721171808</a>					
36	K	721173401	Potrubí z trub PVC SN4 svodné (ležaté) DN 110	m	48,000			
		Online PSC	<a href="https://podminky.urs.cz/Item/CS_URS_2021_02/721173401">https://podminky.urs.cz/Item/CS_URS_2021_02/721173401</a>					
	VV		2+2+1.5+4+2+2+2+2+2+2+2+2+2+2+1+1.5+2+2+1+6+1		44,000			
	VV		4		4,000			
	VV		Součet		48,000			
37	K	721173402	Potrubí z trub PVC SN4 svodné (ležaté) DN 125	m	23,000			
		Online PSC	<a href="https://podminky.urs.cz/Item/CS_URS_2021_02/721173402">https://podminky.urs.cz/Item/CS_URS_2021_02/721173402</a>					
	VV		4+6+5+2+2+2		21,000			
	VV		2		2,000			
	VV		Součet		23,000			
38	K	721173403R	Potrubí z trub PVC SN8 svodné (ležaté) DN 160	m	36,000			
	VV		16+15+2		33,000			
	VV		3		3,000			
	VV		Součet		36,000			
39	K	721174005	Potrubí z trub polypropylenových svodné (ležaté) DN 110	m	3,000			
		Online PSC	<a href="https://podminky.urs.cz/Item/CS_URS_2021_02/721174005">https://podminky.urs.cz/Item/CS_URS_2021_02/721174005</a>					
40	K	721174025	Potrubí z trub polypropylenových odpadní (svíslé) DN 110	m	29,000			
		Online PSC	<a href="https://podminky.urs.cz/Item/CS_URS_2021_02/721174025">https://podminky.urs.cz/Item/CS_URS_2021_02/721174025</a>					
	VV		1.5+1+4+8+8+3+1		26,500			
	VV		2.5		2,500			
	VV		Součet		29,000			
41	K	721174041	Potrubí z trub polypropylenových přípojovací DN 32	m	3,000			
	VV		1,5*2		3,000			
	VV		Součet		3,000			
42	K	721174042	Potrubí z trub polypropylenových přípojovací DN 40	m	17,000			
		Online PSC	<a href="https://podminky.urs.cz/Item/CS_URS_2021_02/721174042">https://podminky.urs.cz/Item/CS_URS_2021_02/721174042</a>					
	VV		1.5+1.5+1.5+1.5+1+1+1+4+1+2		16,000			
	VV		1		1,000			
	VV		Součet		17,000			
43	K	721174043	Potrubí z trub polypropylenových přípojovací DN 50	m	28,000			
		Online PSC	<a href="https://podminky.urs.cz/Item/CS_URS_2021_02/721174043">https://podminky.urs.cz/Item/CS_URS_2021_02/721174043</a>					
	VV		1.5+3+2+3+3+2+1+6+1.5+1+1+1		26,000			
	VV		2		2,000			
	VV		Součet		28,000			
44	K	721174044	Potrubí z trub polypropylenových přípojovací DN 75	m	1,000			
		Online PSC	<a href="https://podminky.urs.cz/Item/CS_URS_2021_02/721174044">https://podminky.urs.cz/Item/CS_URS_2021_02/721174044</a>					
	VV		1		1,000			
	VV		Součet		1,000			
45	K	721174045	Potrubí z trub polypropylenových přípojovací DN 110	m	13,000			
		Online PSC	<a href="https://podminky.urs.cz/Item/CS_URS_2021_02/721174045">https://podminky.urs.cz/Item/CS_URS_2021_02/721174045</a>					
	VV		1+1+1.5+1.5+1.5+1.5+1.5+2		13,000			
	VV		Součet		13,000			
46	K	721174063	Potrubí z trub polypropylenových větrací DN 110	m	23,000			
		Online PSC	<a href="https://podminky.urs.cz/Item/CS_URS_2021_02/721174063">https://podminky.urs.cz/Item/CS_URS_2021_02/721174063</a>					
	VV		7+7+7		21,000			
	VV		2		2,000			
	VV		Součet		23,000			



PČ	Typ	Kód	Popis	MJ	Množství	J.cena [CZK]	Cena celkem [CZK]	Cenová soustava
47	K	721274126	Ventily přívzdušňovací odpadních potrubí vnitřní DN 110	kus	2,000			
		Online PSC	<a href="https://podminky.urs.cz/item/CS_URS_2021_02/721274126">https://podminky.urs.cz/item/CS_URS_2021_02/721274126</a>					
48	K	722174025	Potrubí z plastových trubek z polypropylenu PPR svařovaných polyfúzně PN 20 (SDR 6) D 40 x 6,7	m	6,000			
		Online PSC	<a href="https://podminky.urs.cz/item/CS_URS_2021_02/722174025">https://podminky.urs.cz/item/CS_URS_2021_02/722174025</a>					
49	K	721211913	Podlahové vpusti montáž podlahových vpustí ostatních typů DN 110	kus	2,000			
		Online PSC	<a href="https://podminky.urs.cz/item/CS_URS_2021_02/721211913">https://podminky.urs.cz/item/CS_URS_2021_02/721211913</a>					
50	M	HLE.HL310NPR G	Podlahová vpust DN50/75/110 se svislým odtokem, s pevnou izolační přírubou, ZU Primus, litina 150x150mm/litina 137x137mm	kus	1,000			
51	M	HLE.HL310NPR	Podlahová vpust DN50/75/110 se svislým odtokem, 123x123mm/115x115mm, sifonová vložka "Primus"	kus	1,000			
52	K	72127315R	Ventilační keramická tvarovka (tvarovka sřešní krytiny) pro odvětrání kanalizace (D+M)	soubor	3,000			
53	K	721194104	Vyměření přípojek na potrubí vyvedení a upevnění odpadních výpustek DN 40	kus	20,000			
		Online PSC	<a href="https://podminky.urs.cz/item/CS_URS_2021_02/721194104">https://podminky.urs.cz/item/CS_URS_2021_02/721194104</a>					
		VV	4+2+6+2+4+1+1		20,000			
		VV	Součet		20,000			
54	K	721194105	Vyměření přípojek na potrubí vyvedení a upevnění odpadních výpustek DN 50	kus	8,000			
		Online PSC	<a href="https://podminky.urs.cz/item/CS_URS_2021_02/721194105">https://podminky.urs.cz/item/CS_URS_2021_02/721194105</a>					
		VV	2+1+5		8,000			
		VV	Součet		8,000			
55	K	721194109	Vyměření přípojek na potrubí vyvedení a upevnění odpadních výpustek DN 110	kus	14,000			
		Online PSC	<a href="https://podminky.urs.cz/item/CS_URS_2021_02/721194109">https://podminky.urs.cz/item/CS_URS_2021_02/721194109</a>					
		VV	8+2+2+2		14,000			
		VV	Součet		14,000			
56	K	725869101R	Montáž zápachových uzávěrek	kus	4,000			
		VV	2+2		4,000			
		VV	Součet		4,000			
57	M	010101R	Vodní zápachová uzávěrka DN32 pro odvod kondenzátu s přídatnou mechanickou zápachovou uzávěrkou (kulička), podomítkové provedení. Instalace možná pouze vertikálně!! Připojení potrubí s kondenzátem pr. 20-32mm (minimální vnitřní průměr připojovacího potrubí 18mm!!). transparentní čistící vložka je vyjímatelná z podomítkového tělesa pro údržbu. Délkově upravitelná stavební ochranná zátka a kryt jsou součástí balení. Minimální hloubka pro zabudování 60mm.	kus	2,000			
58	M	010102R	Vtok (nálevka) DN32 se zápachovou uzávěrkou a kuličkou pro suchý stav	kus	2,000			
59	K	7212209VD	Poklopy pro zadláždění z pozinkované oceli nebo nerezů určené k předláždění dlažbou do síly 10 mm. Poklopy jsou vybaveny těsněním a jsou vodotěsné a plynotěsné (pachotěsné). Poklopy jsou uzamykatelné. Pro pojezd vysokozdvížným vozíkem doporučujeme poklopy od třídy zatížení C250.	kpl	1,000			
60	K	721226513	Zápachové uzávěrky podomítkové (Pe) s krycí deskou pro pračku a myčku DN 40/50 s přípojem vody	kus	2,000			
		Online PSC	<a href="https://podminky.urs.cz/item/CS_URS_2021_02/721226513">https://podminky.urs.cz/item/CS_URS_2021_02/721226513</a>					
61	K	721241102	Lapače střešních splavenin litinové DN 125	kus	4,000			
		Online PSC	<a href="https://podminky.urs.cz/item/CS_URS_2021_02/721241102">https://podminky.urs.cz/item/CS_URS_2021_02/721241102</a>					
62	K	721242804	Demontáž lapačů střešních splavenin DN 125	kus	4,000			
		Online PSC	<a href="https://podminky.urs.cz/item/CS_URS_2021_02/721242804">https://podminky.urs.cz/item/CS_URS_2021_02/721242804</a>					
63	K	7212210R	Zednické a stavební přípomocce pro vnitřní kanalizaci /D+M/ - vysekání (vyfrézování) drážek do zdi a podlahy, provedení průrazů prostupů ve stropních konstrukcích a zdech - hrubé zapravení drážek a prostupů po provedení instalace potrubí	kpl	1,000			
64	K	721290111	Zkouška těsnosti kanalizace v objektech vodou do DN 125	m	188,000			
		Online PSC	<a href="https://podminky.urs.cz/item/CS_URS_2021_02/721290111">https://podminky.urs.cz/item/CS_URS_2021_02/721290111</a>					
		VV	48+23+36+3+29+3+17+28+1+13+23-36		188,000			
		VV	Součet		188,000			
65	K	721290112	Zkouška těsnosti kanalizace v objektech vodou DN 150 nebo DN 200	m	36,000			
		Online PSC	<a href="https://podminky.urs.cz/item/CS_URS_2021_02/721290112">https://podminky.urs.cz/item/CS_URS_2021_02/721290112</a>					
66	K	998721102	Přesun hmot pro vnitřní kanalizace stanovený z hmotnosti přesunovaného materiálu vodorovná dopravní vzdálenost do 50 m v objektech výšky přes 6 do 12 m	t	1,072			
		Online PSC	<a href="https://podminky.urs.cz/item/CS_URS_2021_02/998721102">https://podminky.urs.cz/item/CS_URS_2021_02/998721102</a>					
67	K	998721181	Přesun hmot pro vnitřní kanalizace stanovený z hmotnosti přesunovaného materiálu Příplatek k ceně za přesun prováděný bez použití mechanizace pro jakoukoliv výšku objektu	t	1,072			
		Online PSC	<a href="https://podminky.urs.cz/item/CS_URS_2021_02/998721181">https://podminky.urs.cz/item/CS_URS_2021_02/998721181</a>					
68	K	721290822	Vnitrostaveništní přemístění vybouraných (demontovaných) hmot vnitřní kanalizace vodorovně do 100 m v objektech výšky přes 6 do 12 m	t	1,892			
		Online PSC	<a href="https://podminky.urs.cz/item/CS_URS_2021_02/721290822">https://podminky.urs.cz/item/CS_URS_2021_02/721290822</a>					

PČ	Typ	Kód	Popis	MJ	Množství	J.cena [CZK]	Cena celkem [CZK]	Cenová soustava
D		722	Zdravotnicka - vnitřní vodovod				324 594,76	
69	K	722130803	Demontáž potrubí z ocelových trubek pozinkovaných závitových přes 40 do DN 50	m	20,000			
		Online PSC	<a href="https://podminky.urs.cz/item/CS_URS_2021_02/722130803">https://podminky.urs.cz/item/CS_URS_2021_02/722130803</a>					
70	K	722174022	Potrubí z plastových trubek z polypropylenu PPR svařovaných polyfúzně PN 20 (SDR 6) D 20 x 3,4	m	148,000			
		Online PSC	<a href="https://podminky.urs.cz/item/CS_URS_2021_02/722174022">https://podminky.urs.cz/item/CS_URS_2021_02/722174022</a>					
	VV		V KONSTRUKCI					
	VV		7+7+3+5*2+3+4+3+6+6		49,000			
	VV		5*2+6+1+10+2+12+2+6*2+1+3+4+8*2+4*2		87,000			
	VV		11		11,000			
	VV		Mezisoučet		147,000			
	VV		VOLNĚ					
	VV		1		1,000			
	VV		Mezisoučet		1,000			
	VV		Součet		148,000			
71	K	722174023	Potrubí z plastových trubek z polypropylenu PPR svařovaných polyfúzně PN 20 (SDR 6) D 25 x 4,2	m	106,000			
		Online PSC	<a href="https://podminky.urs.cz/item/CS_URS_2021_02/722174023">https://podminky.urs.cz/item/CS_URS_2021_02/722174023</a>					
	VV		V KONSTRUKCI					
	VV		3+3+2+3*2+3+2		19,000			
	VV		2+5+8+8+3+2+2+2+8+10+3.5*2		57,000			
	VV		8		8,000			
	VV		Mezisoučet		84,000			
	VV		VOLNĚ					
	VV		S.V.					
	VV		1+1+1+4+1+2		10,000			
	VV		T.V. + C.T.V.					
	VV		1+1+1+1+4+1+3		12,000			
	VV		Mezisoučet		22,000			
	VV		Součet		106,000			
72	K	722174024	Potrubí z plastových trubek z polypropylenu PPR svařovaných polyfúzně PN 20 (SDR 6) D 32 x 5,4	m	39,000			
		Online PSC	<a href="https://podminky.urs.cz/item/CS_URS_2021_02/722174024">https://podminky.urs.cz/item/CS_URS_2021_02/722174024</a>					
	VV		V KONSTRUKCI					
	VV		1.5*2		3,000			
	VV		9+9+2+1,5+4+4		29,500			
	VV		3.5		3,500			
	VV		Mezisoučet		36,000			
	VV		VOLNĚ					
	VV		S.V.					
	VV		1+1		2,000			
	VV		Mezisoučet		2,000			
	VV		T.V. + C.T.V.					
	VV		1		1,000			
	VV		Mezisoučet		1,000			
	VV		Součet		39,000			
73	K	722174025	Potrubí z plastových trubek z polypropylenu PPR svařovaných polyfúzně PN 20 (SDR 6) D 40 x 6,7	m	4,000			
		Online PSC	<a href="https://podminky.urs.cz/item/CS_URS_2021_02/722174025">https://podminky.urs.cz/item/CS_URS_2021_02/722174025</a>					
	VV		V KONSTRUKCI					
	VV		4		4,000			
	VV		Součet		4,000			
74	K	722174026	Potrubí z plastových trubek z polypropylenu PPR svařovaných polyfúzně PN 20 (SDR 6) D 50 x 8,3	m	43,000			
		Online PSC	<a href="https://podminky.urs.cz/item/CS_URS_2021_02/722174026">https://podminky.urs.cz/item/CS_URS_2021_02/722174026</a>					
	VV		V KONSTRUKCI					
	VV		13+4+6		23,000			
	VV		4		4,000			
	VV		Mezisoučet		27,000			
	VV		VOLNĚ					
	VV		S.V.					
	VV		2+4+2+4		12,000			
	VV		Mezisoučet		12,000			
	VV		T.V. + C.T.V.					
	VV		4		4,000			
	VV		Mezisoučet		4,000			
	VV		Součet		43,000			
75	K	722181221	Ochrana potrubí termoizolačními trubicemi z pěnového polyetylénu PE přilepenými v příčných a podélných spojích, tloušťky izolace přes 6 do 9 mm, vnitřního průměru izolace DN do 22 mm	m	147,000			
		Online PSC	<a href="https://podminky.urs.cz/item/CS_URS_2021_02/722181221">https://podminky.urs.cz/item/CS_URS_2021_02/722181221</a>					
76	K	722181222	Ochrana potrubí termoizolačními trubicemi z pěnového polyetylénu PE přilepenými v příčných a podélných spojích, tloušťky izolace přes 6 do 9 mm, vnitřního průměru izolace DN přes 22 do 45 mm	m	124,000			
		Online PSC	<a href="https://podminky.urs.cz/item/CS_URS_2021_02/722181222">https://podminky.urs.cz/item/CS_URS_2021_02/722181222</a>					
	VV		84+36+4		124,000			
	VV		Součet		124,000			
77	K	722181223	Ochrana potrubí termoizolačními trubicemi z pěnového polyetylénu PE přilepenými v příčných a podélných spojích, tloušťky izolace přes 6 do 9 mm, vnitřního průměru izolace DN přes 45 do 63 mm	m	27,000			
		Online PSC	<a href="https://podminky.urs.cz/item/CS_URS_2021_02/722181223">https://podminky.urs.cz/item/CS_URS_2021_02/722181223</a>					
78	K	722190401	Zřízení přípojek na potrubí vyvedení a upevnění výpustek do DN 25	kus	12,000			
		Online PSC	<a href="https://podminky.urs.cz/item/CS_URS_2021_02/722190401">https://podminky.urs.cz/item/CS_URS_2021_02/722190401</a>					
	VV		2+8+2		12,000			

PČ	Typ	Kód	Popis	MJ	Množství	J.cena [CZK]	Cena celkem [CZK]	Cenová soustava
	VV		Součet		12,000			
79	K	722220111	Armatury s jedním závitem nástěnky pro výtokový ventil G 1/2"	kus	48,00			
	Online PSC		<a href="https://podminky.urs.cz/item/CS_URS_2021_02/722220111">https://podminky.urs.cz/item/CS_URS_2021_02/722220111</a>					
	VV		4*2+2*2+2+8+2+6*2+5*2+1+1		48,00			
	VV		Součet		48,00			
80	K	722220121	Armatury s jedním závitem nástěnky pro baterii G 1/2"	pár	2,00			
	Online PSC		<a href="https://podminky.urs.cz/item/CS_URS_2021_02/722220121">https://podminky.urs.cz/item/CS_URS_2021_02/722220121</a>					
	VV		1+1		2,00			
	VV		Součet		2,00			
81	K	722221134	Armatury s jedním závitem ventily výtokové G 1/2"	soubor	2,00			
	Online PSC		<a href="https://podminky.urs.cz/item/CS_URS_2021_02/722221134">https://podminky.urs.cz/item/CS_URS_2021_02/722221134</a>					
82	K	722224115	Armatury s jedním závitem kohouty plnicí a vypouštěcí PN 10 G 1/2"	kus	16,00			
	Online PSC		<a href="https://podminky.urs.cz/item/CS_URS_2021_02/722224115">https://podminky.urs.cz/item/CS_URS_2021_02/722224115</a>					
	VV		2+2+2		6,00			
	VV		2+2+2+2		8,00			
	VV		1+1		2,00			
	VV		Součet		16,00			
83	K	722224116	Armatury s jedním závitem kohouty plnicí a vypouštěcí PN 10 G 3/4"	kus	2,00			
	Online PSC		<a href="https://podminky.urs.cz/item/CS_URS_2021_02/722224116">https://podminky.urs.cz/item/CS_URS_2021_02/722224116</a>					
	VV		1+1		2,00			
	VV		Součet		2,00			
84	K	722229102	Armatury s jedním závitem montáž vodovodních armatur s jedním závitem ostatních typů G 3/4"	kus	3,00			
	Online PSC		<a href="https://podminky.urs.cz/item/CS_URS_2021_02/722229102">https://podminky.urs.cz/item/CS_URS_2021_02/722229102</a>					
85	M	551288VD8	Tlakoměr deformační 0 - 1,0 MPa s manomerickým kohoutem	kus	1,00			
86	M	551288VD9	Teploměr 0 - 100° C	kus	2,00			
87	K	722231073	Armatury se dvěma závitými ventily zpětné mosazné PN 10 do 110°C G 3/4"	kus	3,00			
	Online PSC		<a href="https://podminky.urs.cz/item/CS_URS_2021_02/722231073">https://podminky.urs.cz/item/CS_URS_2021_02/722231073</a>					
	VV		1+1+1		3,00			
	VV		Součet		3,00			
88	K	722231076	Armatury se dvěma závitými ventily zpětné mosazné PN 10 do 110°C G 6/4"	kus	5,00			
	Online PSC		<a href="https://podminky.urs.cz/item/CS_URS_2021_02/722231076">https://podminky.urs.cz/item/CS_URS_2021_02/722231076</a>					
	VV		1+1+2+1		5,00			
	VV		Součet		5,00			
89	K	722231142	Armatury se dvěma závitými ventily pojistné rohové G 3/4"	kus	2,00			
	Online PSC		<a href="https://podminky.urs.cz/item/CS_URS_2021_02/722231142">https://podminky.urs.cz/item/CS_URS_2021_02/722231142</a>					
90	K	722232043	Armatury se dvěma závitými kulové kohouty PN 42 do 185 °C přímé vnitřní závit G 1/2"	kus	2,00			
	Online PSC		<a href="https://podminky.urs.cz/item/CS_URS_2021_02/722232043">https://podminky.urs.cz/item/CS_URS_2021_02/722232043</a>					
	VV		2		2,00			
	VV		Součet		2,00			
91	K	722232044	Armatury se dvěma závitými kulové kohouty PN 42 do 185 °C přímé vnitřní závit G 3/4"	kus	26,00			
	Online PSC		<a href="https://podminky.urs.cz/item/CS_URS_2021_02/722232044">https://podminky.urs.cz/item/CS_URS_2021_02/722232044</a>					
	VV		2*2+2*2		8,00			
	VV		2*2+2*2+2+2*2		14,00			
	VV		2+1+1		4,00			
	VV		Součet		26,00			
92	K	722232045	Armatury se dvěma závitými kulové kohouty PN 42 do 185 °C přímé vnitřní závit G 1"	kus	6,00			
	Online PSC		<a href="https://podminky.urs.cz/item/CS_URS_2021_02/722232045">https://podminky.urs.cz/item/CS_URS_2021_02/722232045</a>					
	VV		2*2+2		6,00			
	VV		Součet		6,00			
93	K	722232047	Armatury se dvěma závitými kulové kohouty PN 42 do 185 °C přímé vnitřní závit G 6/4"	kus	8,00			
	Online PSC		<a href="https://podminky.urs.cz/item/CS_URS_2021_02/722232047">https://podminky.urs.cz/item/CS_URS_2021_02/722232047</a>					
	VV		2+1+1+3+1		8,00			
	VV		Součet		8,00			
94	K	722234264	Armatury se dvěma závitými filtry mosazný PN 20 do 80 °C G 3/4"	kus	1,000			
	Online PSC		<a href="https://podminky.urs.cz/item/CS_URS_2021_02/722234264">https://podminky.urs.cz/item/CS_URS_2021_02/722234264</a>					
95	K	722234267	Armatury se dvěma závitými filtry mosazný PN 20 do 80 °C G 6/4"	kus	1,000			
	Online PSC		<a href="https://podminky.urs.cz/item/CS_URS_2021_02/722234267">https://podminky.urs.cz/item/CS_URS_2021_02/722234267</a>					
96	K	722239102	Armatury se dvěma závitými montáž vodovodních armatur se dvěma závitými ostatních typů G 3/4"	kus	2,000			
	Online PSC		<a href="https://podminky.urs.cz/item/CS_URS_2021_02/722239102">https://podminky.urs.cz/item/CS_URS_2021_02/722239102</a>					
97	M	5511861R	Tlaková třída: PN 20 Materiál: těleso ventilu: AMETAL® Těsnění sedla: Kuželka s EPDM O-kroužkem Těsnění vřetene: EPDM O-kroužek Hlavice: Polyamid a TPE Funkce: Vyvažování Nastavení s aretací Měření průtoku, tlaků a teploty Uzavírání	kus	2,000			
98	K	722262211	Vodoměry pro vodu do 40°C závitové horizontální jednotkové suchoběžné G 1/2" x 80 mm Qn 1,5	kus	8,000			
	Online PSC		<a href="https://podminky.urs.cz/item/CS_URS_2021_02/722262211">https://podminky.urs.cz/item/CS_URS_2021_02/722262211</a>					
	VV		1+1+1		3,000			
	VV		1+1+1+1+1		5,000			
	VV		Součet		8,000			
99	K	722263205	Vodoměry pro vodu do 100°C závitové horizontální jednotkové suchoběžné G 1/2" x 80 mm Qn 1,5	kus	8,000			
	Online PSC		<a href="https://podminky.urs.cz/item/CS_URS_2021_02/722263205">https://podminky.urs.cz/item/CS_URS_2021_02/722263205</a>					
	VV		1+1+1		3,000			
	VV		1+1+1+1+1		5,000			
	VV		Součet		8,000			



PČ	Typ	Kód	Popis	MJ	Množství	J.cena [CZK]	Cena celkem [CZK]	Cenová soustava
100	K	722290226	Zkoušky, proplach a desinfekce vodovodního potrubí zkoušky těsnosti vodovodního potrubí závitového do DN 50	m	340,000			
		Online PSC	<a href="https://podminky.urs.cz/item/CS_URS_2021_02/722290226">https://podminky.urs.cz/item/CS_URS_2021_02/722290226</a>					
		VV	148+106+39+4+43		340,000			
		VV	Součet		340,000			
101	K	722290234	Zkoušky, proplach a desinfekce vodovodního potrubí proplach a desinfekce vodovodního potrubí do DN 80	m	340,000			
		Online PSC	<a href="https://podminky.urs.cz/item/CS_URS_2021_02/722290234">https://podminky.urs.cz/item/CS_URS_2021_02/722290234</a>					
102	K	722302VD	Termostatické směšovací ventil pro systém s teplou užitkovou vodou. Tyto ventily udržují konstantní teplotu směšované vody i v případě, kdy teplota vstupní vody v zásobníku kolísá. Termostatické směšovací ventily se také používají v systémech s podlahovým vytápěním a případně i v systémech solárního vytápění. Pokrývá široký rozsah průtoků Vysoký stupeň přesnosti nastavení Ochrana proti opaření Pracují zcela samostatně Přímé napojení na cirkulační okruh (kromě 1/2") Včetně šroubení s vnitřním závitem Médium: Voda Materiál těla: litina RG5 Rozsah nastavení 45...65 C, z výroby nastaveno 55 C Rozsah teplotního nastavení: 45...65C Připojení - potrubí: 1 1/2" Připojení: vnější závit	kus	1,000			
103	K	010103R	Vyvážení cirkulačního systému	kpl	1,000			
		VV	0,0006666666666666667*1500 "Přepočtené koeficientem množství		1,000			
		VV	Součet		1,000			
104	K	72201	Skříň pro osazení vodoměrné sestavy z ocel. pozink. plechu 800/400/300 mm, s dvířky 800/400 mm s uzavřením na čtyřhranný klíč	kpl	1,000			
105	K	722303R	Zednické a stavební přípomoce pro vnitřní vodovod - vysekání (vyfrézování) drážek do zdi a podlahy, provedení průrazů prostupů ve stropních konstrukcích a zdech - hrubé zapravení drážek a prostupů po provedení instalace potrubí	kpl	1,000			
106	K	722290822	Vnitrostaveništní přemístění vybouraných (demontovaných) hmot vnitřní vodovod vodorovně do 100 m v objektech výšky přes 6 do 12 m	t	0,134			
		Online PSC	<a href="https://podminky.urs.cz/item/CS_URS_2021_02/722290822">https://podminky.urs.cz/item/CS_URS_2021_02/722290822</a>					
107	K	998722102	Přesun hmot pro vnitřní vodovod stanovený z hmotnosti přesunovaného materiálu vodorovná dopravní vzdálenost do 50 m v objektech výšky přes 6 do 12 m	t	0,659			
		Online PSC	<a href="https://podminky.urs.cz/item/CS_URS_2021_02/998722102">https://podminky.urs.cz/item/CS_URS_2021_02/998722102</a>					
108	K	998722181	Přesun hmot pro vnitřní vodovod stanovený z hmotnosti přesunovaného materiálu Příplatek k ceně za přesun prováděný bez použití mechanizace pro jakoukoliv výšku objektu	t	0,659			
		Online PSC	<a href="https://podminky.urs.cz/item/CS_URS_2021_02/998722181">https://podminky.urs.cz/item/CS_URS_2021_02/998722181</a>					
D		723	Zdravotechnika - vnitřní plynovod					
109	K	7230101R	Rozváděče a pilíře jsou určeny pro ukončení středotlaké plynové přípojky, regulaci tlaku a měření spotřeby plynu pro jednotlivé odběratele. Technické údaje: Materiálové provedení - N - termoset Konstrukční provedení - V - do výklenku Uzavírání dveří - 7 - trnový klíč 6x6 Specifikace výrobce - standardní provedení Pístrojová výzbroj - Posunovatelný instalační rám Stupeň hořlavosti - HB40, V0 Rozměry (š x v x h) 620 x 640 x 250 mm Hmotnost 17 kg normy TPG 609 01, TPG 704 TPG 934 01, TPG 702 01	kpl	1,000			
110	K	723111204	Potrubí z ocelových trubek závitových černých spojovaných svařováním, bežešvých běžných DN 25	m	1,000			
		Online PSC	<a href="https://podminky.urs.cz/item/CS_URS_2021_02/723111204">https://podminky.urs.cz/item/CS_URS_2021_02/723111204</a>					
111	K	723111205	Potrubí z ocelových trubek závitových černých spojovaných svařováním, bežešvých běžných DN 32	m	33,000			
		Online PSC	<a href="https://podminky.urs.cz/item/CS_URS_2021_02/723111205">https://podminky.urs.cz/item/CS_URS_2021_02/723111205</a>					
		VV	25+3+3		31,000			
		VV	2		2,000			
		VV	Součet		33,000			
112	K	723150366	Potrubí z ocelových trubek hladkých černých spojovaných chráničky Ø 44,5/3,2	m	4,000			
		Online PSC	<a href="https://podminky.urs.cz/item/CS_URS_2021_02/723150366">https://podminky.urs.cz/item/CS_URS_2021_02/723150366</a>					
		VV	0.6+0.6+0.4+0.5+0.5+0.4+1		4,000			
		VV	Součet		4,000			
113	K	723150803	Demontáž potrubí svařovaného z ocelových trubek hladkých přes 44,5 do Ø 76	m	30,000			
		Online PSC	<a href="https://podminky.urs.cz/item/CS_URS_2021_02/723150803">https://podminky.urs.cz/item/CS_URS_2021_02/723150803</a>					
114	K	723160204	Přípojky k plynům spojované na závit bez ochozu G 1"	soubor	1,000			
		Online PSC	<a href="https://podminky.urs.cz/item/CS_URS_2021_02/723160204">https://podminky.urs.cz/item/CS_URS_2021_02/723160204</a>					
115	K	723160334	Přípojky k plynům rozpěrky přípojek G 1"	soubor	1,000			
		Online PSC	<a href="https://podminky.urs.cz/item/CS_URS_2021_02/723160334">https://podminky.urs.cz/item/CS_URS_2021_02/723160334</a>					
116	K	723160804	Demontáž přípojek k plynům spojovaných na závit bez ochozu G 1	pár	1,000			
		Online PSC	<a href="https://podminky.urs.cz/item/CS_URS_2021_02/723160804">https://podminky.urs.cz/item/CS_URS_2021_02/723160804</a>					
117	K	723160831	Demontáž přípojek k plynům rozpěrek G 1	kus	1,000			
		Online PSC	<a href="https://podminky.urs.cz/item/CS_URS_2021_02/723160831">https://podminky.urs.cz/item/CS_URS_2021_02/723160831</a>					

PČ	Typ	Kód	Popis	MJ	Množství	J.cena [CZK]	Cena celkem [CZK]	Cenová soustava
118	K	723190203	Přípojky plynovodní ke strojům a zařízením z trubek ocelových závitových černých spojovaných na závit, bežešých, běžných DN 20	soubor	1,000			
			Online PSC <a href="https://podminky.urs.cz/item/CS_URS_2021_02/723190203">https://podminky.urs.cz/item/CS_URS_2021_02/723190203</a>					
119	K	723229102	Armatury s jedním závitem montáž armatur s jedním závitem ostatních typů G 1/2"	soubor	1,000			
			Online PSC <a href="https://podminky.urs.cz/item/CS_URS_2021_02/723229102">https://podminky.urs.cz/item/CS_URS_2021_02/723229102</a>					
120	M	38801	Manometr 0 - 6 KPa s manomernickým kohoutem	kus	1,000			
121	K	723230801	Demontáž středotlakých regulátorů tlaku plynu regulační řada jednoduchá	soubor	1,000			
			Online PSC <a href="https://podminky.urs.cz/item/CS_URS_2021_02/723230801">https://podminky.urs.cz/item/CS_URS_2021_02/723230801</a>					
122	K	723231163	Armatury se dvěma závitými kohouty kulové PN 42 do 185°C pinoprůtokové vnitřní závit těžká řada G 3/4"	kus	1,000			
			Online PSC <a href="https://podminky.urs.cz/item/CS_URS_2021_02/723231163">https://podminky.urs.cz/item/CS_URS_2021_02/723231163</a>					
123	K	723231164	Armatury se dvěma závitými kohouty kulové PN 42 do 185°C pinoprůtokové vnitřní závit těžká řada G 1"	kus	1,000			
			Online PSC <a href="https://podminky.urs.cz/item/CS_URS_2021_02/723231164">https://podminky.urs.cz/item/CS_URS_2021_02/723231164</a>					
124	K	723234311	Armatury se dvěma závitými středotlaké regulátory tlaku plynu jednostupňové pro zemní plyn, výkon do 6 m <sup>3</sup> /hod	soubor	1,000			
			Online PSC <a href="https://podminky.urs.cz/item/CS_URS_2021_02/723234311">https://podminky.urs.cz/item/CS_URS_2021_02/723234311</a>					
125	K	723290821	Vnitrostaveništní přemítění vybouraných (demontovaných) hmot vnitřní plynovod vodorovně do 100 m v objektech výšky do 6 m	t	0,204			
			Online PSC <a href="https://podminky.urs.cz/item/CS_URS_2021_02/723290821">https://podminky.urs.cz/item/CS_URS_2021_02/723290821</a>					
126	K	998723101	Přesun hmot pro vnitřní plynovod stanovený z hmotnosti přesunovaného materiálu vodorovná dopravní vzdálenost do 50 m v objektech výšky do 6 m	t	0,152			
			Online PSC <a href="https://podminky.urs.cz/item/CS_URS_2021_02/998723101">https://podminky.urs.cz/item/CS_URS_2021_02/998723101</a>					
127	K	998723181	Přesun hmot pro vnitřní plynovod stanovený z hmotnosti přesunovaného materiálu Příplatek k ceně za přesun prováděný bez použití mechanizace pro jakoukoliv výšku objektu	t	0,152			
			Online PSC <a href="https://podminky.urs.cz/item/CS_URS_2021_02/998723181">https://podminky.urs.cz/item/CS_URS_2021_02/998723181</a>					
128	K	230170011	Zkouška těsnosti potrubí DN do 40	m	34,000			
			Online PSC <a href="https://podminky.urs.cz/item/CS_URS_2021_02/230170011">https://podminky.urs.cz/item/CS_URS_2021_02/230170011</a>					
			VV 33+1		34,000			
			VV Součet		34,000			
129	K	580506322	Opakovaná tlaková zkouška plynovodu odvzdušnění plynovodu DN do 80, délky přes 20 do 100 m	úsek	1,000			
			Online PSC <a href="https://podminky.urs.cz/item/CS_URS_2021_02/580506322">https://podminky.urs.cz/item/CS_URS_2021_02/580506322</a>					
130	K	7232313R	Zednické a stavební přípomocce pro vnitřní rozvod plynu - vysekání (vyřezování) drážek do zdi a podlahy, provedení průrazů prostupů ve stropních konstrukcích a zdech - hrubé zapravení drážek a prostupů po provedení instalace potrubí	kpl	1,000			
	D	724	Zdravotnicka - strojní vybavení					
131	K	724149101	Čerpadla vodovodní strojní bez potrubí montáž čerpadel ponorných bez potrubí a příslušenství o výkonu do 56 l	kus	1,000			
			Online PSC <a href="https://podminky.urs.cz/item/CS_URS_2021_02/724149101">https://podminky.urs.cz/item/CS_URS_2021_02/724149101</a>					
132	M	42610390R	čerpadlo ponorné kalové s integrovaným plovákovým spínačem - max. průtok 10 m <sup>3</sup> /hod - dopravní výška 6,5 m - napětí 230V/50Hz	kus	1,000			
133	K	724234107	Příslušenství domovních vodáren nádobí tlakové s pryžovým vakem vertikální objemu 18 l	soubor	1,000			
			Online PSC <a href="https://podminky.urs.cz/item/CS_URS_2021_02/724234107">https://podminky.urs.cz/item/CS_URS_2021_02/724234107</a>					
134	K	732421213R	Techn. Skutečná vypočítaná hodnota průtoku 0.51 m <sup>3</sup> /h Výsledná dopravní výška čerpadla 2.081 m Max. dopravní výška 40 dm Teplotní třída TF 110 Instalace Rozsah okolní teploty 0 .. 40 °C Max. provozní tlak 10 bar Potrubní přípojka G 1 1/2 PN pro potrubní přípojku PN 10 Vzdálenost mezi sacím a výtlačným hrdlem 180 mm Kapalina Čerpaná kapalina Teplá (užitková) voda Rozsah teploty kapaliny 0 .. 110 °C Liquid temperature during operation 60 °C Hustota 983.2 kg/m <sup>3</sup> Kinematická viskozita 1 mm <sup>2</sup> /s Řídící jednotka Automat. noční reduk. provoz Včetně automat. nočního reduk. provozu Poloha svorkovnice 6H Inteligentní režim ovládání s automaticky se přizpůsobiví požadavkům systému	soubor	1,000			
135	K	998724102	Přesun hmot pro strojní vybavení stanovený z hmotnosti přesunovaného materiálu vodorovná dopravní vzdálenost do 50 m v objektech výšky přes 6 do 12 m	t	0,036			
			Online PSC <a href="https://podminky.urs.cz/item/CS_URS_2021_02/998724102">https://podminky.urs.cz/item/CS_URS_2021_02/998724102</a>					
136	K	998724181	Přesun hmot pro strojní vybavení stanovený z hmotnosti přesunovaného materiálu Příplatek k ceně za přesun prováděný bez použití mechanizace pro jakoukoliv výšku objektu	t	0,036			
			Online PSC <a href="https://podminky.urs.cz/item/CS_URS_2021_02/998724181">https://podminky.urs.cz/item/CS_URS_2021_02/998724181</a>					
	D	725	Zdravotnicka - zařizovací předměty				325 079,13	
137	K	725119125	Zařízení záchodů montáž klozetových mís závěsných na nosné stěny	kus	10,000			

PČ	Typ	Kód	Popis	MJ	Množství	J.cena [CZK]	Cena celkem [CZK]	Cenová soustava
			Online PSC VV VV <a href="https://podminky.urs.cz/item/CS_URS_2021_02/725119125">https://podminky.urs.cz/item/CS_URS_2021_02/725119125</a> 8+2 Součet				10,000 10,000	
138	M	LFN01WC1	Specifikace viz. příloha technické ptávy ZTI - WC.1	kus	8,000			
139	M	55167381R	sedátko klozetové duroplastové bílé s poklopem - SOFTCLOSE mechanismu	kus	8,000			
140	M	642360902R	Specifikace viz. příloha technické ptávy ZTI - WV.2	kus	2,000			
141	M	55167399	sedátko klozetové duroplastové bílé	kus	2,000			
			Online PSC <a href="https://podminky.urs.cz/item/CS_URS_2021_02/55167399">https://podminky.urs.cz/item/CS_URS_2021_02/55167399</a>					
142	K	725129102	Pisoárové záchodky montáž ostatních typů automatických	kus	2,000			
			Online PSC <a href="https://podminky.urs.cz/item/CS_URS_2021_02/725129102">https://podminky.urs.cz/item/CS_URS_2021_02/725129102</a>					
143	M	64201PZ1	pisoiár s infračerveným splachovačem, 24V Specifikace viz. příloha technické ptávy ZTI - PZ.1	kpl	2,000			
144	K	725219102	Umyvadla montáž umyvadel ostatních typů na šrouby	soubor	8,000			
			Online PSC VV VV <a href="https://podminky.urs.cz/item/CS_URS_2021_02/725219102">https://podminky.urs.cz/item/CS_URS_2021_02/725219102</a> 6+2 Součet				8,000 8,000	
145	M	64201U3	Specifikace viz. příloha technické ptávy ZTI - U.3	kus	6,000			
146	M	64201U2	Specifikace viz. příloha technické ptávy ZTI - U.2	kus	2,000			
147	K	725219104R	Umyvadla montáž umyvadel ostatních typů nerezových	soubor	2,000			
148	M	55201U1	Nerezové dvojumyvadlo - nerezový pult se dvěma umyvadly, délka: 1200 mm Specifikace viz. příloha technické ptávy ZTI - U1	kus	2,000			
149	K	725241901	Sprchové vaničky montáž sprchových vaniček	soubor	1,000			
			Online PSC <a href="https://podminky.urs.cz/item/CS_URS_2021_02/725241901">https://podminky.urs.cz/item/CS_URS_2021_02/725241901</a>					
150	M	72501SK1	Specifikace viz. příloha technické ptávy ZTI - SK.1	kus	1,000			
151	K	725244906	Sprchové dveře a zástěny montáž sprchové zástěny do niky	soubor	1,000			
			Online PSC <a href="https://podminky.urs.cz/item/CS_URS_2021_02/725244906">https://podminky.urs.cz/item/CS_URS_2021_02/725244906</a>					
152	M	55495003	Specifikace viz. příloha technické ptávy ZTI - SK1	kus	1,000			
			Online PSC <a href="https://podminky.urs.cz/item/CS_URS_2021_02/55495003">https://podminky.urs.cz/item/CS_URS_2021_02/55495003</a>					
153	K	725339111	Výlevky montáž výlevky	soubor	1,000			
			Online PSC <a href="https://podminky.urs.cz/item/CS_URS_2021_02/725339111">https://podminky.urs.cz/item/CS_URS_2021_02/725339111</a>					
154	M	55231313R	výlevka keramická závěsná s mřížkou	kus	1,000			
155	K	725111132	Zařízení záchodů splachovače nádržkové plastové nízkopoložené nebo vysokopoložené	soubor	1,000			
			Online PSC <a href="https://podminky.urs.cz/item/CS_URS_2021_02/725111132">https://podminky.urs.cz/item/CS_URS_2021_02/725111132</a>					
156	K	725813111	Ventily rohové bez přípojovací trubičky nebo flexi hadičky G 1/2"	soubor	38,000			
			Online PSC VV VV <a href="https://podminky.urs.cz/item/CS_URS_2021_02/725813111">https://podminky.urs.cz/item/CS_URS_2021_02/725813111</a> 2*2*2+2*2+2+6*2+1+1+5*2 Součet				38,000 38,000	
157	K	725829111	Baterie dřezové montáž ostatních typů stojánkových G 1/2"	kus	5,000			
			Online PSC VV VV <a href="https://podminky.urs.cz/item/CS_URS_2021_02/725829111">https://podminky.urs.cz/item/CS_URS_2021_02/725829111</a> 3+2 Součet				5,000 5,000	
158	M	55143974	baterie dřezová páková stojánková s otáčivým ústím dl ramínka 220mm	kus	5,000			
			Online PSC <a href="https://podminky.urs.cz/item/CS_URS_2021_02/55143974">https://podminky.urs.cz/item/CS_URS_2021_02/55143974</a>					
159	K	725829101	Baterie dřezové montáž ostatních typů nástěnných pákových nebo klasických	kus	1,000			
			Online PSC <a href="https://podminky.urs.cz/item/CS_URS_2021_02/725829101">https://podminky.urs.cz/item/CS_URS_2021_02/725829101</a>					
160	M	55143169	baterie dřezová páková nástěnná s plochým ústím 300mm	kus	1,000			
			Online PSC <a href="https://podminky.urs.cz/item/CS_URS_2021_02/55143169">https://podminky.urs.cz/item/CS_URS_2021_02/55143169</a>					
161	K	725829131	Baterie umyvadlové montáž ostatních typů stojánkových G 1/2"	kus	8,000			
			Online PSC VV VV <a href="https://podminky.urs.cz/item/CS_URS_2021_02/725829131">https://podminky.urs.cz/item/CS_URS_2021_02/725829131</a> 2+6 Součet				8,000 8,000	
162	M	55102U2	Specifikace viz. příloha technické ptávy ZTI - U.2	kus	2,000			
163	M	55102U3	Specifikace viz. příloha technické ptávy ZTI - U.3	kus	6,000			
164	K	725829132	Baterie umyvadlové montáž ostatních typů stojánkových automatických senzorových	kus	4,000			
			Online PSC <a href="https://podminky.urs.cz/item/CS_URS_2021_02/725829132">https://podminky.urs.cz/item/CS_URS_2021_02/725829132</a>					
165	M	55102U1	piezo baterie pro teplou a studenou vodu se směšovací ventilem, 24 V Specifikace viz. příloha technické ptávy ZTI - U1	kus	4,000			
166	K	725849413	Baterie sprchové montáž nástěnných baterií termostatických	kus	1,000			
			Online PSC <a href="https://podminky.urs.cz/item/CS_URS_2021_02/725849413">https://podminky.urs.cz/item/CS_URS_2021_02/725849413</a>					
167	M	55102SK1	baterie sprchová s ruční sprchou 1/2"x150mm Specifikace viz. příloha technické ptávy ZTI - SK1	kus	1,000			
168	K	725865312	Zápachové uzávěrky zařizovacích předmětů pro vany sprchových koutů s kulovým kloubem na odtoku DN 40/50 a odpadním ventilem	kus	1,000			
			Online PSC <a href="https://podminky.urs.cz/item/CS_URS_2021_02/725865312">https://podminky.urs.cz/item/CS_URS_2021_02/725865312</a>					
169	K	725869101	Zápachové uzávěrky zařizovacích předmětů montáž zápachových uzávěrek umyvadlových do DN 40	kus	12,000			
			Online PSC VV <a href="https://podminky.urs.cz/item/CS_URS_2021_02/725869101">https://podminky.urs.cz/item/CS_URS_2021_02/725869101</a> 4+2+6				12,000	



PČ	Typ	Kód	Popis	MJ	Množství	J.cena [CZK]	Cena celkem [CZK]	Cenová soustava
	VV		Součet		12,000			
170	M	55103U1	Podomítkový umyvadlový sifon DN40 s vyjímatelnou sifonovou vložkou Specifikace viz. příloha technické ptávy ZTI - U1	kus	4,000			
171	M	55103U2	Specifikace viz. příloha technické ptávy ZTI - U2	kpl	2,000			
172	M	55103U3	Podomítkový umyvadlový sifon DN40 s vyjímatelnou sifonovou vložkou Specifikace viz. příloha technické ptávy ZTI - U3	kus	6,000			
173	K	725869204	Zápachové uzávěrky zařizovacích předmětů montáž zápachových uzávěrek dřezových jednodílných DN 50	kus	5,000			
	Online PSC		<a href="https://podminky.urs.cz/item/CS_URS_2021_02/725869204">https://podminky.urs.cz/item/CS_URS_2021_02/725869204</a>					
	VV		3+2		5,000			
	VV		Součet		5,000			
174	M	55161116	uzávěrka zápachová dřezová s kulovým kloubem DN 50	kus	5,000			
	Online PSC		<a href="https://podminky.urs.cz/item/CS_URS_2021_02/55161116">https://podminky.urs.cz/item/CS_URS_2021_02/55161116</a>					
175	K	725980121	Dvířka 15/15	kus	4,000			
	Online PSC		<a href="https://podminky.urs.cz/item/CS_URS_2021_02/725980121">https://podminky.urs.cz/item/CS_URS_2021_02/725980121</a>					
176	K	998725102	Přesun hmot pro zařizovací předměty stanovený z hmotnosti přesunovaného materiálu vodorovná dopravní vzdálenost do 50 m v objektech výšky přes 6 do 12 m	t	0,461			
	Online PSC		<a href="https://podminky.urs.cz/item/CS_URS_2021_02/998725102">https://podminky.urs.cz/item/CS_URS_2021_02/998725102</a>					
177	K	998725181	Přesun hmot pro zařizovací předměty stanovený z hmotnosti přesunovaného materiálu Příplatek k cenám za přesun prováděný bez použití mechanizace pro jakoukoliv výšku objektu	t	0,461			
	Online PSC		<a href="https://podminky.urs.cz/item/CS_URS_2021_02/998725181">https://podminky.urs.cz/item/CS_URS_2021_02/998725181</a>					
D	725-P		Podružé zařizovací předměty				19 195,80	
178	K	72529170R	Doplňky zařízení koupelen a záchodů nerezové madlo rovné dl 500 mm	soubor	2,000			
179	K	725291706R	Doplňky zařízení koupelen a záchodů nerezové madlo rovné dl 600 mm	soubor	2,000			
180	K	725291722R	Doplňky zařízení koupelen a záchodů nerezové madlo krakorcové sklopné dl 834 mm	soubor	2,000			
D	726		Zdravotechnika - předstěnové instalace				144 982,49	
181	K	726111031	Předstěnové instalační systémy pro zazdění do masivních zděných konstrukcí pro závěsné klozety ovládaní zepředu, stavební výška 1080 mm	soubor	8,000			
	Online PSC		<a href="https://podminky.urs.cz/item/CS_URS_2021_02/726111031">https://podminky.urs.cz/item/CS_URS_2021_02/726111031</a>					
	VV		3+5		8,000			
	VV		Součet		8,000			
182	K	726121001	Předstěnové instalační systémy do bytových jader upevnění mezi dvě stěny pro závěsné klozety stavební výška 1120 mm	soubor	2,000			
	Online PSC		<a href="https://podminky.urs.cz/item/CS_URS_2021_02/726121001">https://podminky.urs.cz/item/CS_URS_2021_02/726121001</a>					
183	M	7261012	Specifikace viz. příloha technické ptávy ZTI - WC.1	kus	8,000			
184	M	726103R	ref. výrobek JIKA Modul 895643 + Pneumatický set pro podomítkové moduly	kus	2,000			
185	K	726191001	Ostatní příslušenství instalačních systémů zvukoizolační souprava pro WC a bidet	soubor	10,000			
	Online PSC		<a href="https://podminky.urs.cz/item/CS_URS_2021_02/726191001">https://podminky.urs.cz/item/CS_URS_2021_02/726191001</a>					
186	K	998726112	Přesun hmot pro instalační prefabrikáty stanovený z hmotnosti přesunovaného materiálu vodorovná dopravní vzdálenost do 50 m v objektech výšky přes 6 m do 12 m	t	0,124			
	Online PSC		<a href="https://podminky.urs.cz/item/CS_URS_2021_02/998726112">https://podminky.urs.cz/item/CS_URS_2021_02/998726112</a>					
187	K	998726181	Přesun hmot pro instalační prefabrikáty stanovený z hmotnosti přesunovaného materiálu Příplatek k cenám za přesun prováděný bez použití mechanizace pro jakoukoliv výšku objektu	t	0,124			
	Online PSC		<a href="https://podminky.urs.cz/item/CS_URS_2021_02/998726181">https://podminky.urs.cz/item/CS_URS_2021_02/998726181</a>					
D	727		Zdravotechnika - požární ochrana				11 562,42	
188	K	727121107	Protipožární ochranné manžety plastového potrubí vstup stěnou tloušťky 100 mm požární odolnost EI 90 D 110	kus	1,000			
	Online PSC		<a href="https://podminky.urs.cz/item/CS_URS_2021_02/727121107">https://podminky.urs.cz/item/CS_URS_2021_02/727121107</a>					
189	K	727212102	Protipožární trubní ucpávky plastového potrubí vstup stěnou tloušťky 100 mm požární odolnost EI 90 D 25	kus	4,000			
	Online PSC		<a href="https://podminky.urs.cz/item/CS_URS_2021_02/727212102">https://podminky.urs.cz/item/CS_URS_2021_02/727212102</a>					
190	K	727212105	Protipožární trubní ucpávky plastového potrubí vstup stěnou tloušťky 100 mm požární odolnost EI 90 D 50	kus	2,000			
	Online PSC		<a href="https://podminky.urs.cz/item/CS_URS_2021_02/727212105">https://podminky.urs.cz/item/CS_URS_2021_02/727212105</a>					
191	K	727222003	Protipožární ochranné manžety plastového potrubí vstup stěnou tloušťky 100 mm požární odolnost EI 90 D 50	kus	2,000			
	Online PSC		<a href="https://podminky.urs.cz/item/CS_URS_2021_02/727222003">https://podminky.urs.cz/item/CS_URS_2021_02/727222003</a>					
D	783		Dokončovací práce - nátěry				1 080,70	
192	K	783614651	Základní antikoroziční nátěr armatur a kovových potrubí jednonásobný potrubí do DN 50 mm syntetický standardní	m	5,000			
	Online PSC		<a href="https://podminky.urs.cz/item/CS_URS_2021_02/783614651">https://podminky.urs.cz/item/CS_URS_2021_02/783614651</a>					
193	K	783615551	Mezinátěr armatur a kovových potrubí potrubí do DN 50 mm syntetický standardní	m	5,000			

PČ	Typ	Kód	Popis	MJ	Množství	J.cena [CZK]	Cena celkem [CZK]	Cenová soustava
Online PSC		<a href="https://podminky.urs.cz/item/CS_URS_2021_02/783615551">https://podminky.urs.cz/item/CS_URS_2021_02/783615551</a>						
194	K	783617601	Krycí nátěr (email) armatur a kovových potrubí potrubí do DN 50 mm jednonásobný syntetický standardní	m	5,000			
Online PSC		<a href="https://podminky.urs.cz/item/CS_URS_2021_02/783617601">https://podminky.urs.cz/item/CS_URS_2021_02/783617601</a>						

# KRYCÍ LIST SOUPISU PRACÍ

Stavba:

Dopravní terminál Soběslav, odstranění přístavby a stavební úpravy výpravní budovy

Objekt:

**2021/038/i - Vytápění**

KSO:

Místo:

Zadavatel:

Město Soběslav

Uchazeč:

Stavební firma Spilka a Říha s.r.o. Soběslav

Projektant:

ota-atelier.cz

Zpracovatel:

Budgets4U

Poznámka:

CC-CZ:

Datum:

30. 7. 2021

IČ:

DIČ:

IČ:

450 21 309

DIČ:

CZ 45021309

IČ:

DIČ:

IČ:

DIČ:

---

**Cena bez DPH**

**910 815,03**

	Základ daně	Sazba daně	Výše daně
DPH základní	910 815,03	21,00%	191 271,16
DPH snížená	0,00	15,00%	0,00

---

**Cena s DPH**

**v CZK**

**1 102 086,19**

---

## REKAPITULACE ČLENĚNÍ SOUPISU PRACÍ

Stavba:

Dopravní terminál Soběslav, odstranění přístavby a stavební úpravy výpravní budovy

Objekt:

**2021/038/i - Vytápění**

Místo:

Datum:

30. 7. 2021

Zadavatel:

Město Soběslav

Projektant:

ota-atelier.cz

Uchazeč:

Stavební firma Spilka a Říha s.r.o. Soběslav

Zpracovatel:

Budgets4U

Kód dílu - Popis

Cena celkem [CZK]

### Náklady stavby celkem

**910 815,03**

D1 - Radiátory trubkové počet sloupků-výška/hloubka-počet článků

**87 555,96**

# SOUPIS PRACÍ

Stavba:

Dopravní terminál Soběslav, odstranění přístavby a stavební úpravy výpravní budovy

Objekt:

2021/038/i - Vytápění

Místo:

Datum: 30. 7. 2021

Zadavatel:

Město Soběslav

Projektant: ota-atelier.cz

Uchazeč:

Stavební firma Spilka a Říha s.r.o. Soběslav

Zpracovatel: Budgets4U

PČ	Typ	Kód	Popis	MJ	Množství	J.cena [CZK]	Cena celkem [CZK]	Cenová soustava
----	-----	-----	-------	----	----------	--------------	-------------------	-----------------

## Náklady soupisu celkem

910 815,03

1	K	Pol123	Položky 1.1-1.10 <i>Poznámka k položce: Tato položka obsahuje: Plynový nástěnný kondenzační kotel 9,7-45,5 kW, kotlový adaptér pro koaxiální odvod spalin, venkovní čidlo, websevr - 1 ks Komunikační rozhraní - 1 sbr Regulace 5x regulovaný okruh, 1x neregulovaný - 2 sbr Sada svorek - 2 sbr Ovládací panel - 2 sbr Příložné čidlo teploty - 5 sbr Čidlo teploty do jímky - 1 sbr Ohřívák TUV 300 l, izolace - 1 ks Biaxiální adaptér 125/80 - 1 sbr Souprava odkouření a sání DN 110, 12m, 2xkoleno - 1 sbr</i>	sum	1,000			
2	K	Pol124	Kombinovaný rozdělovač a sběrač do 70-ti kW, 8 vývodů nahoru, 8 vývodů dolů	ks	1,000			
3	K	Pol125	Čerpadlová skupina s trojcestným směšovací ventil, armaturami a měřičem tepla	sbr	5,000			
4	K	Pol126	Čerpadlová skupina bez směšovacího ventilu, armaturami a měřičem tepla	sbr	1,000			
5	K	Pol127	Hydraulický stabilizátor	sbr	1,000			
6	K	732331615	Nádoby expanzní tlakové 35 l	sbr	1,000			
7	K	733222102	Potrubí z trubek měděných polotvrdých spojovaných měkkým pájením15*1	m	220,000			
8	K	733222102.1	Potrubí z trubek měděných polotvrdých spojovaných měkkým pájením18*1,5	m	267,000			
9	K	733222104	Potrubí z trubek měděných polotvrdých spojovaných měkkým pájením22*1	m	59,000			
10	K	733222105	Potrubí z trubek měděných polotvrdých spojovaných měkkým pájením28*1,5	m	36,000			
11	K	733222102.2	Potrubí z trubek měděných polotvrdých spojovaných měkkým pájením DN 40	m	6,000			
12	K	734291246	Filtr závitový včetně šroubení DN 40	ks	1,000			
13	K	734292714	Kulový kohout včetně šroubení DN 40	ks	2,000			
14	K	734221536	Radiátorový ventil dvuregulační	ks	6,000			
15	K	734261402	Radiátorové šroubení s vypouštěním VK	ks	31,000			
16	K	734221682	Termohlavice	ks	37,000			
17	K	734291123	Vypouštěcí kohout DN 15	ks	8,000			
18	K	732111102	Patrové rozdělovač – tříkruhový, Montážní souprava pro osazení měřičů tepla, kulový kohout, šroubení, mezikus ,KK s převlečnou matkou 1/2"	sbr	1,000			
19	K	732111103	Měřič tepla do 0,6 m3/hod, M-Bus pro dálkový odečet	ks	3,000			
20	K	732111104	Skříň pro patrový rozdělovač do zdi	ks	1,000			
21	K	735152351	Ocelová desková, profilovaná VK20-500*400	ks	5,000			
22	K	735152451	Ocelová desková, profilovaná VK21-500*400	ks	1,000			
23	K	735152459	Ocelová desková, profilovaná VK21-500*1200	ks	1,000			
24	K	735152557	Ocelová desková, profilovaná VK22-500*1000	ks	1,000			
25	K	735152600	Ocelová desková, profilovaná VK33-500*600	ks	1,000			
26	K	735152655	Ocelová desková, profilovaná VK33-500*800	ks	2,000			
27	K	735152656	Ocelová desková, profilovaná VK33-500*900	ks	2,000			
28	K	735152659	Ocelová desková, profilovaná VK33-500*1200	ks	1,000			
29	K	735152371	Ocelová desková, profilovaná VK20-600*400	ks	1,000			
30	K	735152475	Ocelová desková, profilovaná VK21-600*800	ks	1,000			
31	K	Pol128	Ocelová desková, profilovaná VK22-600*400	ks	1,000			
32	K	735152575	Ocelová desková, profilovaná VK22-600*800	ks	6,000			
33	K	735152576	Ocelová desková, profilovaná VK22-600*900	ks	4,000			
34	K	735152577	Ocelová desková, profilovaná VK22-600*1000	ks	3,000			
35	K	735152578	Ocelová desková, profilovaná VK22-600*1100	ks	1,000			
36	K	Pol129	Ocelová desková, profilovaná VK33-900*700	ks	1,000			

D D1

Radiátory trubkové počet sloupků-výška/hloubka-počet článků

87 555,96

37	K	Pol130	RT2 600/65-4	ks	1,000			
38	K	Pol131	RT2 600/65-20	ks	1,000			
39	K	Pol132	RT3 600/101-18	ks	1,000			
40	K	Pol133	RT4 600/139-14	ks	2,000			



PČ	Typ	Kód	Popis	MJ	Množství	J.cena [CZK]	Cena celkem [CZK]	Cenová soustava
41	K	Pol134	RT5 600/177-17	ks	1,000			
42	K	71337001	D+M, Tepelná izolace návleková DN 13 tl. 13	m	220,000			
43	K	71337002	D+M, Tepelná izolace návleková DN 15 tl. 15	m	267,000			
44	K	71337003	D+M, Tepelná izolace návleková DN 20 tl. 30	m	59,000			
45	K	71337003.1	D+M, Tepelná izolace návleková DN 25 tl. 40	m	36,000			
46	K	71337003.2	D+M, Tepelná izolace návleková DN 40 tl. 40	m	6,000			
47	K	73339101	Zkoušky těsnosti a provozní, zaregulování dle ČSN 06 0310	h	24,000			
48	K	73311001	Demontáže těles a potrubí	h	48,000			