



DODATEK č.1 (dále jen „dodatek“)
ke Smlouvě o dílo č. j. HSKV- 980/2021 – E
ze dne 7. 9. 2021

ého dne, měsíce a roku byl uzavřen mezi smluvními stranami
znění:

1. SMLUVNÍ STRANY

a) Objednatel:

Název: **Česká republika – Hasičský záchranný sbor Karlovarského kraje**
Sídlo: **Závodní 205/70, 360 06 Karlovy Vary**
IČ: **70883611**
DIČ: **CZ70883611**
není plátcem DPH
Její jméno jménem jedná: **plk. Ing. Václav Klemák, ředitel Hasičského záchranného sboru
Karlovarského kraje**
Bankovní spojení: **ČNB Plzeň**
Číslo účtu: **1247881/0710**
Kontaktní osoba: 
E-mail: 
Telefon: 

(dále jen „Objednatel“)

a

b) Zhotovitel:

Podnikající fyzická osoba: **ZISTAV s.r.o.**
Sídlo: **U Hřiště 301/14, 360 17 Karlovy Vary – Stará Role**
IČ: **26316803**
DIČ: **CZ26316803**
Její jméno jménem jedná: **Lukáš Havel, jednatel společnosti**
Bankovní spojení: **Komerční banka , a.s.**
Číslo účtu: **78 – 2424450207/0100**
Kontaktní osoba: 
E-mail: 
Telefon: 

Obchodní společnost zapsaná v obchodním rejstříku vedeném Krajským soudem v Plzni, oddíl C,
vločka 12980.

(dále jen „Zhotovitel“)

(„Objednatel“ a „Zhotovitel“ společně dále také jen jako „Smluvní strany“)

Vzhledem ke vzniku nepředvídatelných skutečností které vznikly v průběhu realizace díla a které objednatel, ani zhotovitel při uzavření základního smluvního závazku na zhotovení předmětného díla stanoveného Smlouvou o dílo č.j. IISKV-980/2021-EKO nemohl předvídat a dále nutnosti řádné realizace díla se smluvní strany dohodly na provedení méněprací a víceprací v rozsahu stanoveném změnovým listem č.1, který je jako příloha nedílnou součástí uzavíraného dodatku. Vzniklé vícepráce jsou realizovány vzhledem skutečnosti, že v průběhu provádění demoličních prací souvisejících s odstraněním stávajících betonových ploch a provádění zemních prací došlo vlivem otřesů i přes přijetí všech opatření k popraskání částí starého betonového podkladů, jenž neměl být součástí rekonstrukce. K popraskání dotčené betonové části došlo vzhledem k jeho stáří, dlouholetému vystavení vlivu povětrnostních podmínek a také jeho technologického složení odpovídajícímu době jeho zhotovení (60 léta minulého století).

Předmětem provedení méněprací je zjištění skutečnosti, že při provádění demoličních prací souvisejících s odstraněním stávajících betonových ploch a provádění zemních prací došlo k objevení existence části dešťové kanalizace, která byla nepoškozena a po technické prohlídce vyhodnocena jako plně funkční. Uvedená skutečnost umožnila její využití pro potřebu rekonstrukce venkovních zpevněných ploch, a tím pozbytí nutnosti zhotovení části plánované nové dešťové kanalizace.

Z výše uvedeného důvodu se smluvní strany dohodly na uzavření dodatku č. 1 ke Smlouvě o dílo ze dne 7. 9. 2021 uzavřené podle § 2586 a násl. zákona č. 89/2012 Sb., občanského zákoníku, ve znění pozdějších předpisů, v následujícím znění:

1. Zhotovitel se na základě tohoto dodatku Smlouvy zavazuje provést pro Objednatele vícepráce a Objednatel se zavazuje provedené vícepráce od Zhotovitele převzít a zaplatit cenu za jejich provedení.

Předmětem víceprací je provedení a obstarání veškerých prací a zhotovení děl nutných k úplnému dokončení rekonstrukce venkovních zpevněných ploch areálu skladů a garáží KŘ HZS Karlovarského kraje v rámci realizace veřejné zakázky „KŘ Karlovy Vary - rekonstrukce venkovních zpevněných ploch a oplocení areálu skladů a garáží“ v rozsahu stanoveném „Změnovým listem č.1“ (položkovým rozpočtem), který je nedílnou součástí tohoto dodatku. Dílo bude provedeno v souladu se Smlouvou a nesmí mít žádné nedostatky, které by bránily užívání nebo by jej ztěžovaly. Požadovaná kvalita se po celou dobu provádění stavebních úprav bude řídit obecně závaznými technickými normami.

2. Zhotovitel se na základě tohoto dodatku Smlouvy zavazuje provést pro Objednatele méněpráce v rozsahu stanoveném „Změnovým listem č.1“ (položkovým rozpočtem), který je nedílnou součástí tohoto dodatku

3. Za provedené vícepráce v rozsahu předmětu plnění se Smluvní strany dohodly na smluvní ceně:

Vícepráce

Cena za provedení víceprací bez DPH 348 343,40 Kč

DPH 21% 73 152,11 Kč

Celková cena s DPH: 421 495,51 Kč

Slovy: čtyři sta dvacet jedna tisíc čtyři sta devadesát pět korun českých padesát jedna haléřů

Méněpráce

Cena za méněpráce bez DPH 40 400,40 Kč

DPH 21% 8 484,08 Kč

Celková cena s DPH: 48 884,48 Kč

Slovy: čtyřicet osm tisíc osm set osmdesát čtyři korun českých čtyřicet osm haléřů

Celkem k úhradě za provedené vícepráce bez méněprací

Cena bez DPH	307 943,00 Kč
DPH 21%	64 668,03 Kč
Celková cena s DPH:	372 611,03 Kč

Slovy: tři sta sedmdesát dva tisíc šest set jedenáct korun českých tři haléře

4. V ostatních částech zůstává výše uvedená Smlouva o dílo beze změn.
5. Tento dodatek nabývá platnosti dnem jeho podpisu oběma smluvními stranami a účinnosti dnem jeho zveřejnění v registru smluv dle zákona č. 340/2015 Sb., o registru smluv.
6. Tento dodatek je vyhotoven ve 3 výtiscích s platností originálu s tím, že Objednatel obdrží 2 výtisky a Zhotovitel jeden.
7. Nedílnou součástí tohoto dodatku je příloha č.1 – **Změnový list č.1**

V Karlových Varech dne: -4. 10. 2021

V Karlových Varech dne: 1. 10. 2021

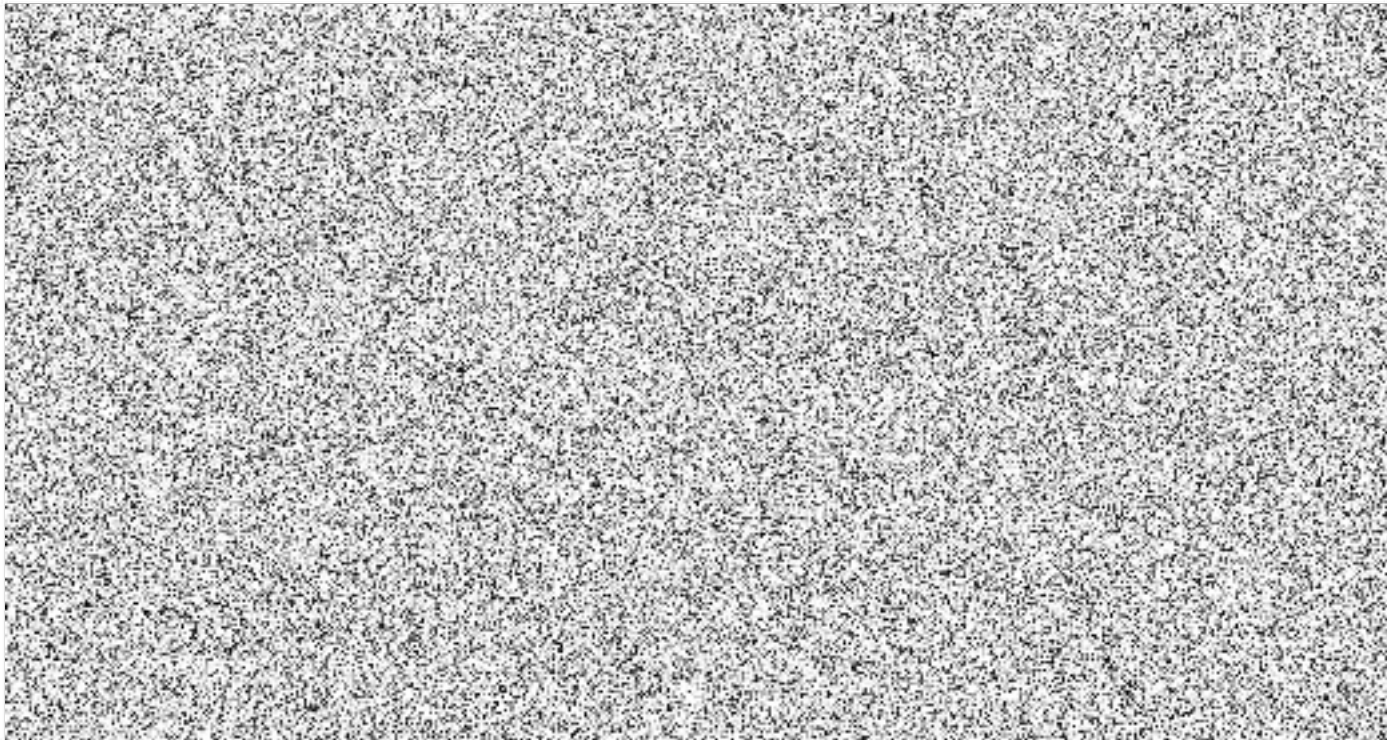

ZMĚNOVÝ LIST č. 01

Stavba: HZS Karlovy Vary, garáže ředitelství, Závodní ul.

MĚNĚ - A VÍCEPRÁCE

P.Č.	P.Č. rozp.	Kód položky	Popis	MJ	Množství celkem	Cena jednotková	Cena celkem	tonáž jednot.	tonáž celkem
1	x	4	5	6	7	8	9	x	x
			1)						
			PŘÍPOČET						
			Odstranění podkladu z betonu prostého tl 200 mm strojně pl přes 50 do 200 m2	m2	139,000	210,00	29 190,00		
			Odstranění podkladu živičného tl 200 mm strojně pl přes 50 do 200 m2 odbourání části plochy kvůli výškám vjezdů	m2	52,000	115,00	5 980,00		
			Podklad ze štěrkodrtě ŠD tl 180 mm fr 0-32	m2	192,000	200,00	38 400,00		
			Podklad z asfaltového recyklátu	m2	231,000	220,00	50 820,00		
			Úprava pláňe	m2	231,000	20,00	4 620,00		
			Kladení zámkové dlažby pozemních komunikací tl 100 mm skupiny A pl přes 300 m2	m2	192,000	280,00	53 760,00		
			dlažba zámková tvaru I 200x165x100mm přírodní	m2	196,000	320,00	62 720,00		
			Osazení silničního obrubníku betonového ležatého bez boční opěry do lože z betonu prostého	m	87,000	240,00	20 880,00		
			obrubník betonový silniční 1000x150x300mm	m	87,000	155,00	13 485,00		
			Lože pod obrubníky, krajníky nebo obruby z dlažebních kostek z betonu prostého	m3	5,220	3 020,00	15 764,40		
			Vodorovná doprava suti z kusových materiálů do 1 km	t	78,000	45,00	3 510,00		
			Příplatek ZKD 1 km u vodorovné dopravy suti z kusových materiálů	t	416,000	10,00	4 160,00		
			Poplatek za uložení stavebního odpadu na recyklační skládce (skládkovně) z armovaného betonu pod kódem 17 01 01	t	59,200	250,00	14 800,00		
			Poplatek za uložení stavebního odpadu na recyklační skládce (skládkovně) asfaltového bez obsahu dehtu zatříděného do Katalogu odpadů pod kódem 17 03 02	t	18,800	180,00	3 384,00		
			Přesun hmot pro pozemní komunikace s krytem dlážděným	t	126,000	150,00	18 900,00		
			Dod + mtz uliční vpusti	kus	1,000	7 970,00	7 970,00		
			PŘÍPOČET CELKEM:				348 343,40		
			ODPOČET						
			Hloubení rýh nezapažených š do 800 mm v hornině třídy těžitelnosti I, skupiny 3 objem do 50 m3 strojně	m3	-24,960	550,00	-13 728,00		
			Vodorovné přemístění do 50 m výkopku/sypaniny z horniny třídy těžitelnosti I, skupiny 1 až 3	m3	-24,960	40,00	-998,40		
			Zásyp jam, šachet a rýh do 30 m3 sypaninou se zhuštěním při překopech inženýrských sítí	m3	-9,600	150,00	-1 440,00		
			Obsypání potrubí strojně sypaninou bez prohození, uloženou do 3 m	m3	-9,600	195,00	-1 872,00		
			kamenivo drcené drobné frakce 0/4	t	-19,200	360,00	-6 912,00		
			Kanalizační potrubí z tvrdého PVC vícevrstvé tuhost třídy SN12 DN 150	m	-25,000	440,00	-11 000,00		
			Zaústění potrubí DN 150 do stávajících šachet	kus	-1,000	1 000,00	-1 000,00		
			Lapač střešních splavenin z litiny DN 150	kus	-1,000	3 450,00	-3 450,00		
			ODPOČET CELKEM:				-40 400,40		
			ZMĚNOVÝ LIST CELKEM						