

**Základní škola a mateřská škola, Třinec, Koperníkova 696,**  
**příspěvková organizace**

**5.ZŠ**

**Základní škola a mateřská škola**  
Třinec, Koperníkova 696,  
příspěvková organizace

*Rosteme učením a hrou*

**Koňářík Zeleně**  
**Martin Koňářík**  
**Bezručova 822**

**739 61 Třinec**

VÁŠ DOPIS ZNAČKY / ZE DNE

NAŠE ZNAČKA  
ZŠMS - 240 /21

VYŘIZUJE / LINKA  
Révayová /

DATUM  
18.3.2021

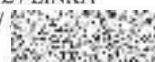

## Objednávka

na základě požadavků Základní a mateřské školy, Třinec, Koperníkova 696, Třinec 739 61, p.o., a Vaší cenové nabídky stavby – Rekonstrukce pocitové stezky, terénní úpravy u Vás objednááme výše uvedené práce v plném rozsahu krycího listu rozpočtu v celkové částce 52 075,91 Kč s DPH. Realizace stavby bude v Mateřské škole, Koperníkova 68, Třinec 739 61. Termín realizace stavby bude upřesněn e-mailem a telefonicky.

Za kladné vyřízení objednávky a spolupráci a naši školou předem děkujeme.

V Třinci dne 18.3.2021

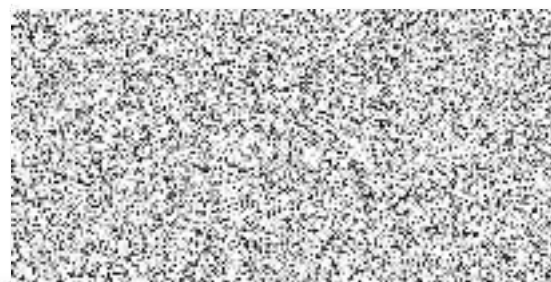

PaedDr. Zuzana Plošková, ředitelka školy

TEL.:  
FAX:



E-MAIL: BANK. SPOJENÍ:  
ADRESA: ZŠ a MŠ, Koperníkova 696, příspěvková organizace, 739 61 Třinec

IČO: 6195531

**KOŇAŘÍK Zeleně**

## Krycí list rozpočtu

Název stavby:	Rekonstrukce pocitové stezky, terénní úpravy	Objednatel:		IČ/DIČ:	
Druh stavby:		Zhotovitel:	Koňářik zeleň s.r.o.	IČ/DIČ:	04031598/CZ 04031598
Lokalita:	MŠ Třinec Koperniková	Konec výstavby:		Položek:	12
Začátek výstavby:		Zpracoval:	Koňářik Martin	Datum:	19.03.2021
JKSO:					

### Rozpočtové náklady v Kč

A	Základní rozpočtové náklady	B	Doplňkové náklady	C	Náklady na umístění stavby	
HSV	Dodávky	5 678,83	Práce přesčas	0,00	Zařízení staveniště	0,00
	Montáž	23 503,41	Bez pevné podl.	0,00	Mimostav. doprava	0,00
PSV	Dodávky	597,82	Kulturní památka	0,00	Územní vlivy	0,00
	Montáž	744,98		0,00	Provozní vlivy	0,00
"M"	Dodávky	0,00		0,00	Ostatní	0,00
	Montáž	0,00		0,00	NUS z rozpočtu	0,00
Ostatní materiál		12 512,90		0,00	<b>NUS celkem</b>	0,00
Přesun hmot a sutí		0,00	<b>DN celkem</b>	0,00	<b>NUS celkem za obj.</b>	0,00
<b>ZRN celkem</b>		43 037,94	<b>DN celkem za obj.</b>	0,00	<b>ORN celkem</b>	0,00
					<b>ORN celkem za obj.</b>	0,00

<b>Základ 0%</b>	0,00	<b>Základ 15%</b>	0,00	<b>Základ 21%</b>	43 037,94	<b>Celkem bez DPH</b>	43 037,94
		<b>DPH 15%</b>	0,00	<b>DPH 21%</b>	9 037,97	<b>Celkem včetně DPH</b>	52 075,91
Projektant			Objednatel		Zhotovitel		
Datum, razítko a podpis			Datum, razítko a podpis		Datum, razítko a podpis		

Poznámka:



## Stavební rozpočet

Název stavby: **Rekonstrukce pocitové stezky, terénní úpravy**

Doba výstavby:

Objednatel:

Druh stavby:

Začátek výstavby:

Lokalita: **MŠ Třinec Koperniková**

Konec výstavby:

Zhotovitel: **Koňářik zeleň s.r.o.**

JKSO:

Datum zpracování **19.03.2021** Zpracoval: **Koňářik Martin**

Č.	Objekt	Kód	Zkrácený popis / Varianta Rozměr	MJ	Množství	Cena/MJ (Kč)	Náklady (celkem v Kč)		Náklady celkem (Kč)	Hmotnost (t)	
							Dodávka	Montáž		Celkem/MJ	Celková
		<b>0</b>	<b>Všeobecné konstrukce a práce</b>				<b>3 504,00</b>	<b>1 530,00</b>	<b>5 034,00</b>		<b>0,0000</b>
1		001VD	Výplň pocitové stezky, 1,70*1 m - 6ks	ks	6	839,00	3 504,00	1 530,00	5 034,00	0,0000	0,0000
		<b>12</b>	<b>Odkopávky a prokopávky</b>				<b>0,00</b>	<b>2 340,00</b>	<b>2 340,00</b>		<b>0,0000</b>
2		122100010RAB	Odkopávky nezapažené v hornině 1-4, odstranění zemního valu <i>6*6,5*0,5</i>	m3	19,5	120,00	0,00	2 340,00	2 340,00	0,0000	0,0000
		<b>16</b>	<b>Přemístění výkopku</b>				<b>0,00</b>	<b>5 118,75</b>	<b>5 118,75</b>		<b>0,0000</b>
3		167101101R00	Nakládání výkopku z hor.1-4 v množství do 100 m3, strojně	m3	19,5	262,50	0,00	5 118,75	5 118,75	0,0000	0,0000
		<b>18</b>	<b>Povrchové úpravy terénu</b>				<b>604,45</b>	<b>6 084,54</b>	<b>6 688,99</b>		<b>0,0046</b>
4		180400020RA0	Založení trávníku parkového, rovina, dodání osiva <i>11*7</i>	m2	77	38,00	549,01	2 376,99	2 926,00	0,0000	0,0023
5		181300010RA0	Rozprostření ornice v rovině tloušťka 15 cm <i>11*7</i>	m2	77	15,77	55,44	1 158,85	1 214,29	0,0000	0,0023
6		182001111R00	Plošná úprava terénu, nerovnosti do 10 cm v rovině <i>11*7</i>	m2	77	33,10	0,00	2 548,70	2 548,70	0,0000	0,0000
		<b>19</b>	<b>Hloubení pro podzemní stěny, ražení a hloubení důlní</b>				<b>0,00</b>	<b>2 242,50</b>	<b>2 242,50</b>		<b>0,0000</b>
7		199000002R00	Poplatek za skládku horniny 1- 4	m3	19,5	115,00	0,00	2 242,50	2 242,50	0,0000	0,0000
		<b>212</b>	<b>trativody a drenáže</b>				<b>0,00</b>	<b>3 250,00</b>	<b>3 250,00</b>		<b>0,0000</b>
8		212VD	Rozebrání stavající pocitové stezky <i>6,5*2</i>	hod	13	250,00	0,00	3 250,00	3 250,00	0,0000	0,0000
		<b>783</b>	<b>Nátěry</b>				<b>597,82</b>	<b>744,98</b>	<b>1 342,80</b>		<b>0,0003</b>

Č.	Objekt	Kód	Zkrácený popis / Varianta	MJ	Množství	Cena/MJ (Kč)	Náklady (celkem v Kč)		Náklady celkem (Kč)	Hmotnost (t)	
			Rozměr				Dodávka	Montáž		Celkem/MJ	Celková
9		783612100R00	Nátěr olejový truhlářských výrobků dvojnásobný - barva OSMO, pocitová stezka	soubor	1	1 342,80	597,82	744,98	1 342,80	0,0003	0,0003
		<b>93</b>	<b>Různé dokončovací konstrukce a práce inženýrských staveb</b>				<b>1 570,38</b>	<b>2 937,62</b>	<b>4 508,00</b>		<b>5,6000</b>
10		specifikace	ukotvení akátové klády	kus	14	322,00	1 570,38	2 937,62	4 508,00	0,4000	5,6000
			<b>Ostatní materiál</b>				<b>12 512,90</b>	<b>0,00</b>	<b>12 512,90</b>		<b>19,2885</b>
11		162VDVD	Kláda mat. Akát - lém pocitové stezky, L-2000 mm	m	29	265,00	7 685,00	0,00	7 685,00	0,0000	0,0000
			<i>11*11</i> <i>7*1</i>								
12		10364200	Ornice pro pozemkové úpravy	m3	11,55	418,00	4 827,90	0,00	4 827,90	1,6700	19,2885
			<i>11*7*0,15</i>								

Celkové náklady: **43 037,94 Kč**