

Základní škola a mateřská škola, Třinec, Koperníkova 696,
příspěvková organizace

5.ZŠ Základní škola a mateřská škola
Třinec, Koperníkova 696,
příspěvková organizace
Rosteme učením a hrou

Koňářík Zeleň
Martin Koňářík
Bezručova 822

739 61 Třinec

VÁŠ DOPIS ZNAČKY / ZE DNE

NAŠE ZNAČKA
ZŠMŠ - 239 /21

VYŘIZUJE / LINKA
Révayová

DATUM
18.3.2021

Objednávka

na základě požadavků Základní a mateřské školy, Třinec, Koperníkova 696, Třinec 739 61, p.o., a Vaší cenové nabídky stavby – Výstavba přírodního pískoviště a zařízení nových dopadových ploch dle BOZP a stávajícího havarijního stavu u Vás objednáme výše uvedené práce v plném rozsahu krycího listu rozpočtu v celkové částce 110 790,19,- Kč s DPH. Realizace stavby bude v Mateřské škole, Koperníkova 68, Třinec 739 61. Termín realizace stavby bude upřesněn e-mailem a telefonicky.

Za kladné vyřízení objednávky a spolupráci a naší školou předem děkujeme.

V Třinci dne 18.3.2021

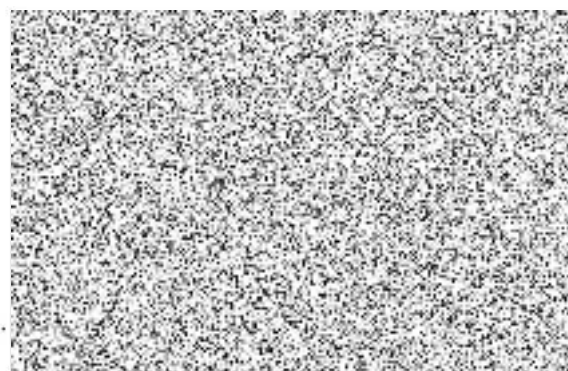

PaedDr. Zuzana Plošková, ředitelka školy



Krycí list rozpočtu

Název stavby:	Výstavba přírodního pískoviště a zřízení nových dopadových ploch dle BOZP	Objednatel:		IČ/DIČ:	
Druh stavby:		Zhotovitel:	Koňářik zeleň s.r.o.	IČ/DIČ:	04031598/CZ 04031598
Lokalita:	MŠ Třinec Koperniková	Konec výstavby:		Položek:	14
Začátek výstavby:		Zpracoval:	Koňářik Martin	Datum:	08.03.2021
JKSO:					

Rozpočtové náklady v Kč

A	Základní rozpočtové náklady	B	Doplňkové náklady	C	Náklady na umístění stavby	
HSV	Dodávky	7 813,60	Práce přesčas	0,00	Zařízení staveniště	0,00
	Montáž	26 003,32	Bez pevné podl.	0,00	Mimostav. doprava	1 500,00
PSV	Dodávky	2 333,33	Kulturní památka	0,00	Územní vlivy	0,00
	Montáž	2 907,67		0,00	Provozní vlivy	0,00
"M"	Dodávky	0,00		0,00	Ostatní	0,00
	Montáž	19 066,32		0,00	NUS z rozpočtu	0,00
Ostatní materiál		29 405,41		0,00	NUS celkem	1 500,00
Přesun hmot a sutí		2 532,48	DN celkem	0,00	NUS celkem za obj.	0,00
ZRN celkem		90 062,14	DN celkem za obj.	0,00	ORN celkem	0,00
					ORN celkem za obj.	0,00

Základ 0%	0,00	Základ 15%	0,00	Základ 21%	91 562,14	Celkem bez DPH	91 562,14
		DPH 15%	0,00	DPH 21%	19 228,05	Celkem včetně DPH	110 790,19

Projektant	Objednatel	Zhotovitel
Datum, razítko a podpis	Datum, razítko a podpis	Datum, razítko a podpis

Poznámka:



Stavební rozpočet

Název stavby: **Výstavba přírodního pískoviště a zřízení nových dopadových ploch dle BOZP**

Doba výstavby:

Objednatel:

Druh stavby:

Začátek výstavby:

Lokalita: MŠ Třinec Koperniková

Konec výstavby:

Zhotovitel: Koňářík zeleň s.r.o.

JKSO:

Datum zpracování 08.03.2021 Zpracoval: Koňářík Martin

Č.	Objekt	Kód	Zkrácený popis / Varianta Rozměr	MJ	Množství	Cena/MJ (Kč)	Náklady (celkem v Kč)		Náklady celkem (Kč)	Hmotnost (t)	
							Dodávka	Montáž		Celkem/MJ	Celková
		001VD	Vrtání děr				0,00	5 856,00	5 856,00		0,0000
1		006VD	Osázení dřevěných špalků - rám pískoviště	ks	24	244,00	0,00	5 856,00	5 856,00	0,0000	0,0000
		16	Přemístění výkopku				0,00	2 556,14	2 556,14		0,0000
2		167101201R00	Nakládání výkopku z hor.1 + 4	m3	20,952	122,00	0,00	2 556,14	2 556,14	0,0000	0,0000
		18	Povrchové úpravy terénu				0,00	6 583,50	6 583,50		0,0000
3		182951111R00	Položení netkané textilie bez upevnění	m2	85,5	35,00	0,00	2 992,50	2 992,50	0,0000	0,0000
4		184921093R00	Mulčování dřevní štěpkou tl. do 0,3 m rovina	m2	85,5	42,00	0,00	3 591,00	3 591,00	0,0000	0,0000
		19	Hloubení pro podzemní stěny, ražení a hloubení důlní				0,00	2 933,28	2 933,28		0,0000
5		199000005R00	Poplatek za skládku zeminy 1- 4	t	20,952	140,00	0,00	2 933,28	2 933,28	0,0000	0,0000
		56	Podkladní vrstvy komunikací, letišť a ploch				5 775,04	1 232,96	7 008,00		11,7869
6		564952111R00	Podklad z mechanicky zpevněného kameniva tl. 15 cm, kamenivo 0-32	m2	32	219,00	5 775,04	1 232,96	7 008,00	0,3683	11,7869
			<i>(4*4)*2 pod dlažbu</i>		<i>32</i>						
		783	Nátěry				2 333,33	2 907,67	5 241,00		0,0003
7		783612100R00	Nátěr olejový truhlářských výrobků dvojnásobný - barva OSMO	soubor	1	5 241,00	2 333,33	2 907,67	5 241,00	0,0003	0,0003
		93	Různé dokončovací konstrukce a práce inženýrských staveb				2 038,56	6 841,44	8 880,00		8,0160
8		936004212R00	Údržba dětských pískovišť výměnou pisku	m3	4,8	1 850,00	2 038,56	6 841,44	8 880,00	1,6700	8,0160
			<i>4*4*0,3</i>		<i>4,8</i>						
		H99	Ostatní přesuny hmot				0,00	2 532,48	2 532,48		0,0000
9		999281195R00	Přesun hmot, opravy a údržba, příplatek do 3 km	t	35,61857	71,10	0,00	2 532,48	2 532,48	0,0000	0,0000
			<i>20,9521*1,7</i>		<i>35,61857</i>						

Č.	Objekt	Kód	Zkrácený popis / Varianta Rozměr	MJ	Množství	Cena/MJ (Kč)	Náklady (celkem v Kč)		Náklady celkem (Kč)	Hmotnost (t)	
							Dodávka	Montáž		Celkem/MJ	Celková
		M46	Zemní práce při montážích				0,00	19 066,32	19 066,32		0,0000
10		460030007RT2	Sejmutí ornice ručně vrstvy nad 15 cm se zeminou tř.2 ve svahu a rovině tloušťka vrstvy do 20 - 30 cm	m3	20,952	910,00	0,00	19 066,32	19 066,32	0,0000	0,0000
			<i>(3*2,5)*0,2 houpačí síť</i>								
			<i>(7*6)*0,2 věž velká</i>								
			<i>(4,5*6)*0,2 věž malá</i>								
			<i>(3*3)*3,14*0,2 pavučina</i>								
			Ostatní materiál				29 405,41	0,00	29 405,41		3,2822
11		592468020	Dlažba betonová 500x500x50 mm hladká	kus	16	96,30	1 540,80	0,00	1 540,80	0,0288	0,4600
			<i>16 dno pískoviště č. 3</i>								
12		156VD	Dřevní štěpka frakce cca 30 mm - čistá včetně dovozu	m3	20,95	455,00	9 532,25	0,00	9 532,25	0,0000	0,0000
13		67352004	Geotextilie netkaná PK-Nontex PET 300 g/m2	m2	85,5	24,40	2 086,20	0,00	2 086,20	0,0003	0,0257
			<i>85,5</i>								
14		60591873	Kulatina špalíková tvrdé dřevo, průměr 40-50 mm x výška 80cm, lém pískoviště včetně	m3	3,72875	4 357,00	16 246,16	0,00	16 246,16	0,7500	2,7966
			<i>0,25*0,25*3,14*19</i>								

Celkové náklady: **90 062,14 Kč**