

DODATEK č. 1
ke Smlouvě o dílo
č. OBJEDNATELE: 92/2021

Smluvní strany



Město Čáslav

Sídlo: Nám. Jana Žižky z Trocnova 1
286 01 Čáslav
IČ: 00236021
DIČ: CZ00236021
Statutární zástupce: JUDr. Vlastislav Málek, starosta
bankovní spojení: 
číslo účtu: 

na straně jedné jako objednatel (dále jen „objednatel“).

a

AVE Kolín s.r.o.

Sídlo: Třídvorská 1501, PSČ 280 02 Kolín
zastoupen: Mgr. Věrou Suchomelovou a Ing. Martinem Tichým, jednatelem společnosti
IČ: 25148117
DIČ: CZ25148117
bankovní spojení: 
číslo účtu: 

*zapsána v obchodním rejstříku vedeném Městským soudem v Praze, oddíl C, vložka 53627
na straně druhé jako zhotovitel (dále jen „zhotovitel“)*

uzavírají podle § 2586 a následujících zákona č. 89/2012 Sb., občanský zákoník, tento:

Dodatek č. 1 ke Smlouvě o dílo na realizaci stavby
„Čáslav – oprava veřejného osvětlení v ul. Pražská“ ze dne 26.07.2021

**Na základě odsouhlasených změn vzniklých během realizace stavby se smluvní strany dohodly na
sjednání tohoto Dodatku č. 1:**

čl. I.

Předmět plnění

Účastníci se na základě oboustranné dohody dohodli na tom, že se rozsah díla, jenž je vymezen ve smlouvě o dílo v čl. 1. mění a rozšiřuje o změny, jež jsou obsaženy ve změnovém listu stavby č. 1, které tvoří přílohu tohoto Dodatku č. 1.

čl. II.
Cena díla

Účastníci se na základě oboustranné dohody dohodli na změně ceny díla a to tak, že původní cena díla uvedená v čl. 5 smlouvy o dílo se z důvodu změn obsažených ve změnovém listě č. 1 mění z částky:

Původní cena díla:

Cena dle SOD bez DPH	945 549,00 KČ
DPH 21 %	198 565,00 KČ
<hr/>	
Cena celkem včetně DPH	1 144 114,00 KČ

Nová cena díla:

Cena bez DPH	1 070 901,90 KČ
DPH 21%	224 889,40 KČ
<hr/>	
Cena celkem včetně DPH	1 295 791,30 KČ
<i>(dále jen "Cena za provedení díla")</i>	

čl. III.
Závěrečné ustanovení

Tento dodatek nabývá platnosti dnem podpisu oprávněnými zástupci obou smluvních stran. Dodatek je vyhotoven ve čtyřech stejnopisech, z nichž obě smluvní strany obdrží po dvou stejnopisech dodatku. Každý stejnopis tohoto dodatku má právní sílu originálu. Ostatní ustanovení smlouvy nedotčená tímto dodatkem č. 1 se nemění a zůstávají v platnosti.

Nedílnou součástí tohoto dodatku č. 1 tvoří následující přílohy:

Příloha č. 1: Změnový list stavby č. 1

Smluvní strany souhlasí se zveřejněním tohoto dodatku smlouvy v registru smluv na webových stránkách Portálu veřejné správy v souladu se zákonem č. 340/2015 o zvláštních podmínkách účinnosti některých smluv, uveřejňování těchto smluv a o registru smluv (zákon o registru smluv), zveřejnění zajistí objednatel. Zhotovitel prohlašuje, že skutečnosti uvedené v této smlouvě/ dodatku nepovažuje za obchodní tajemství ve smyslu ust. § 504 zákona č. 89/2012 Sb., občanského zákoníku.

Obě smluvní strany prohlašují, že si tento dodatek přečetly, s jeho obsahem souhlasí, že byl sepsán na základě pravdivých údajů, z jejich pravé a svobodné vůle a nebyl uzavřen v tísní ani za jinak jednostranně nevýhodných podmínek, což stvrzují svým podpisem, resp. podpisem svého oprávněného zástupce.

Uzavření tohoto dodatku č. 1 ke Smlouvě o dílo bylo schváleno usnesením Rady města Čáslavi
č. RM/434/2021 ze dne 29.09.2021.

V Čáslavi dne 1.10.2021

V Kolíně dne 1.10.2021

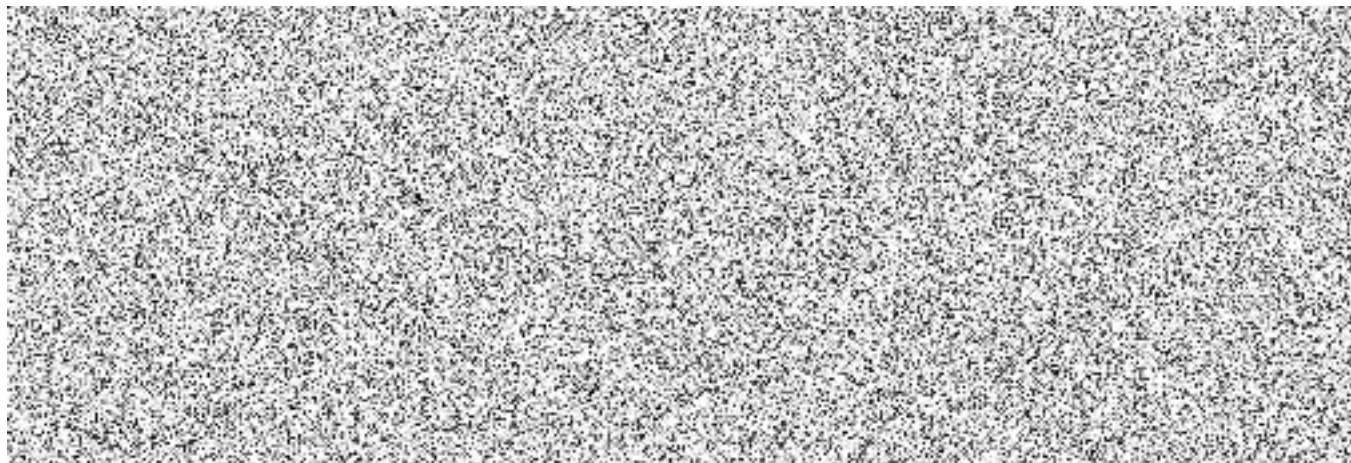

ZMĚNOVÝ LIST STAVBY

Název stavby: Čáslav – oprava veřejného osvětlení v ul. Pražská

Pořadové číslo návrhu změny stavby:

1

Změna:



D - dokumentace

P - příprava

R - realizace

Stavební oddíl,
(provozní celek)

Číslo (pod)objektu,
(provozního souboru)

Název: Veřejné osvětlení

Popis změny:

- 1) Rozšíření plnění díla
- 2) Skutečné provedení díla

Odůvodnění změny:

1) V průběhu realizace stavby bylo zjištěno, že na dotčené části veřejného osvětlení je napojena lampa veřejného osvětlení, která nebyla zahrnuta v původním návrhu PD. Vzhledem k tomu, že svítidlo slouží k osvětlení komunikace u vjezdu do sídliště Pražská (u trafostanice ČEZ, sídliště Bojovníků za svobodu) bude plnění díla rozšířeno o kompletní výměnu této lampy včetně el. vedení (jedná se o vícepráce).

2) Na základě geodetického zaměření skutečného provedení stavby bylo zjištěno, že skutečné délky kabelového vedení (zemní práce, odvoz zeminy, skládkování, el. kabel, zemní pásek, pískové lože, zához a geodetické zaměření) jsou delší oproti původnímu návrhu. Důvodem byly především úpravy změny míst osazení lamp veřejného osvětlení v areálu MŠ, další změny byly v návaznosti na přeměření skutečných délek kabelového vedení v jednotlivých lampách (jedná se o vícepráce).

Jedná se o změnu, která nemění celkovou povahu veřejné zakázky.

POSOUZENÍ NÁVRHU ZMĚNY

DOPADY ZMĚNY:

Do projektové dokumentace:

Bude

Do časového plánu stavby:

Nebude

Do ceny stavby:

vícepráce

125 352,90 Kč

bez DPH

méněpráce

Kč

bez DPH

zakázka: VO Čáslav, Pražká

Výkaz výměr VO

Pozice	Název	Mj	Počet	Materiál	Materiál celkem	Montáž	Montáž celkem	Cena celkem
Elektromontáže								
	CYKY J 4x10 mm ² + zatažení do chráničky	m	75,00	119,00	8 925,00	30,00	2 250,00	11 175,00
	CYKY J 3x1,5 mm ² volně	m	5,00	14,40	72,00	25,00	125,00	197,00
	stožár KL 5 m - 133/60 uliční bezpaticový	m	1,00	2 215,00	2 215,00	1 560,00	1 560,00	3 775,00
	vedení FeZn-D10 (0,63 kg/m)	kg	38,00	61,00	2 318,00	28,00	1 064,00	3 382,00
	kabel. spojka smr. 4x6-35mm ² + spojovače	ks	1,00	557,00	557,00	475,00	475,00	1 032,00
	smršťovací bužírka (25/10 mm) ZŽ	m	0,20	48,00	9,60	56,00	11,20	20,80
	SP svorka připojovací, 1 šroub	ks	1,00	15,60	15,60	38,00	38,00	53,60
	SS svorka spojovací + antikor. nátěr	ks	1,00	12,00	12,00	48,00	48,00	60,00
	stožárová svorkovnice SV A 6.16.4/Cu, kryt IP20, poj. patrona 6A, M27	ks	1,00	462,00	462,00	385,00	385,00	847,00
	světlo Lada 6 LED 21 W + recykl. poplatek	ks	1,00	9 262,00	9 262,00	355,00	355,00	9 617,00
	podružný materiál	kpl	1,00	75,00	75,00	75,00	75,00	150,00
Elektromontáže - celkem					23 923,20		6 386,20	30 309,40
Zemní práce								
VYTÝČENÍ TRATI								
	Vytýčení inž. sítí v zastavěném prostoru	km	0,00			5 000,00	0,00	0,00
	geodetické zaměření skutečného provedení-členitá trasa	km	0,08			25 000,00	1 875,00	1 875,00
VÝKOP JÁMY PRO STOŽÁR								
	zemina třídy 3-4,ručně 700x700x1100mm	ks	1,00			350,00	350,00	350,00
POUZDROVÝ ZÁKL.PRO STOŽ.VENK. 500x500x1000mm Beton B 13,5								
	D 250x1000 mm	ks	1,00	945,00	945,00	840,00	840,00	1 785,00
VÝKOP JÁMY PRO PODVRT, SPOJKOVIŠTĚ								
	Násyp v zemine třídy 3-4	m ³	0,00	0,00		580,00	0,00	0,00
	Zemní protlak D75	m	0,00			1 220,00	0,00	0,00
HLOUBENÍ KABELOVÉ RÝHY								
	Zemina třídy 4, šíře 500mm,hloubka 1100mm	m	0,00			308,00	0,00	0,00
	Zemina třídy 4, šíře 350mm,hloubka 700mm	m	67,00			160,00	10 720,00	10 720,00
	Řezání asfaltového krytu	m	0,00			85,00	0,00	0,00
	Bourání asfaltového krytu tl. 100 mm	m ²	0,00			54,00	0,00	0,00
	Podklad z bet. Směsí KSC tl. 100 mm (překop komunikace)	m ²	0,00	137,00	0,00	135,00	0,00	0,00
	Asfalt vč. Zálivky	m ²	0,00	235,00	0,00	245,00	0,00	0,00
ZŘÍZENÍ KABELOVÉHO LOŽE								
	Z kopaného písku, bez zakrytí, šíře do 65cm,tloušťka 10cm	m	67,00	18,00	1 206,00	22,00	1 474,00	2 680,00
	fólie výstražná šířka 33cm	m	67,00	2,10	140,70	7,00	469,00	609,70
	mechanická ochr. trubka DN 110	m	0,00	39,00	0,00	29,00	0,00	0,00

mechanická chránička dvouplášťová DN 50	m	67,00	22,60	1 514,20	17,00	1 139,00	2 653,20
ZÁHOZ KABELOVÉ RÝHY							
zemina třídy 4, šíře 500mm, hloubka 1000mm + hutnění	m	0,00			40,00	0,00	0,00
zemina třídy 4, šíře 350mm, hloubka 600mm + hutnění	m	67,00			25,00	1 675,00	1 675,00
přesun zeminy do 1km	m3	4,00			52,00	208,00	208,00
příplatek za přesun zeminy	m3	1,00			8,00	8,00	8,00
odvoz zeminy na skládku, skládkovné	m3	1,00			338,00	338,00	338,00
provizorní úprava terénu v zemina třídy 4	m2	35,00			10,00	350,00	350,00
Zemní práce - celkem				3 805,90		19 446,00	23 251,90
Hodinové zúčtovací sazby							
vysokozdvízná plošina	hod	1,00			450,00	450,00	450,00
odpojení stavajících VO	hod	0,00			375,00	0,00	0,00
napojení nového VO na stavající zařízení	hod	0,00			375,00	0,00	0,00
zkusební provoz	hod	0,00			375,00	0,00	0,00
zabezpečení pracoviště	hod	1,00			215,00	215,00	215,00
dokumentace skutečného provedení	hod	0,00			415,00	0,00	0,00
revizní technik + revize	hod	0,50			465,00	232,50	232,50
Hodinové zúčtovací sazby - celkem				0,00		897,50	897,50
Demontáže							
stožár/konstrukce osvětlovací do 10m	ks	0,00			1 100,00	0,00	0,00
demontáž stávajícího kabel. rozvodu	m	0,00			4,00	0,00	0,00
svítidlo výbojkové venkovní	ks	1,00			185,00	185,00	185,00
elektrovýzbroj stožárů do 2 okruhů	ks	1,00			185,00	185,00	185,00
bourání beton. Základu (stož.) + poplatek za skládku	m3	0,40			1 380,00	552,00	552,00
Demontáže - celkem				0,00		922,00	922,00
celkem bez DPH:				27 729,10		27 651,70	55 380,80

zakázka: VO Čáslav, Pražká

Výkaz výměr VO

Pozice	Název	Mj	Počet	Materiál	Materiál celkem	Montáž	Montáž celkem	Cena celkem
	Elektromontáže							
	CYKY J 4x10 mm ² + zatažení do chráničky	m	133,00	119,00	15 827,00	30,00	3 990,00	19 817,00
	CYKY J 3x1,5 mm ² volně	m	0,00	14,40	0,00	25,00	0,00	0,00
	stožár KL 5 m - 133/60 uliční bezpaticový	m	0,00	2 515,00	0,00	1 560,00	0,00	0,00
	vedení FeZn-D10 (0,63 kg/m)	kg	82,00	61,00	5 002,00	28,00	2 296,00	7 298,00
	kabel. spojka smr. 4x6-35mm ² + spojovače	ks	0,00	557,00	0,00	475,00	0,00	0,00
	smršťovací bužírka (25/10 mm) ZŽ	m	0,00	48,00	0,00	56,00	0,00	0,00
	SP svorka připojovací, 1 šroub	ks	0,00	15,60	0,00	38,00	0,00	0,00
	SS svorka spojovací + antikor. nátěr	ks	0,00	12,00	0,00	48,00	0,00	0,00
	stožárová svorkovnice SV A 6.16.4/Cu, kryt IP20, poj. patrona 6A, M27	ks	0,00	462,00	0,00	385,00	0,00	0,00
	svítidlo Lada 6 LED 21 W + recykl. poplatek	ks	0,00	9 262,00	0,00	355,00	0,00	0,00
	podružný materiál	kpl	0,00	1 200,00	0,00	1 200,00	0,00	0,00
	Elektromontáže - celkem				20 829,00		6 286,00	27 115,00
	Zemní práce							
	VYTÝČENÍ TRATI							
	Vytýčení inž. sítí v zastavěném prostoru	km	0,00			5 000,00	0,00	0,00
	geodetické zaměření skutečného provedení-členitá trasa	km	0,13			25 000,00	3 250,00	3 250,00
	VÝKOP JÁMY PRO STOŽÁR							
	zemina třídy 3-4,ručně 700x700x1100mm	ks	0,00			350,00	0,00	0,00
	POUZDROVÝ ZÁKL.PRO STOŽ.VENK. 500x500x1000mm Beton B 13,5							
	D 250x1000 mm	ks	0,00	945,00	0,00	840,00	0,00	0,00
	VÝKOP JÁMY PRO PODVRT, SPOJKOVIŠTĚ							
	Násyp v zemine třídy 3-4	m3	0,00	0,00		580,00	0,00	0,00
	Zemní protlak D75	m	0,00			1 220,00	0,00	0,00
	HLOUBENÍ KABELOVÉ RÝHY							
	Zemina třídy 4, šíře 500mm,hlubka 1100mm	m	0,00			308,00	0,00	0,00
	Zemina třídy 4, šíře 350mm,hlubka 700mm	m	133,00			160,00	21 280,00	21 280,00
	Řezání asfaltového krytu	m	0,00			85,00	0,00	0,00
	Bourání asfaltového krytu tl. 100 mm	m2	0,00			54,00	0,00	0,00
	Podklad z bet. Směsi KSC tl. 100 mm (překop komunikace)	m2	0,00	137,00	0,00	135,00	0,00	0,00
	Asfalt vč. Zálivky	m2	0,00	235,00	0,00	245,00	0,00	0,00
	ZŘÍZENÍ KABELOVÉHO LOŽE							
	Z kopaného písku, bez zakrytí, šíře do 65cm,tloušťka 10cm	m	133,00	18,00	2 394,00	22,00	2 926,00	5 320,00
	fólie výstražná šířka 33cm	m	133,00	2,10	279,30	7,00	931,00	1 210,30
	mechanická ochr. trubka DN 110	m	0,00	39,00	0,00	29,00	0,00	0,00

mechanická chránička dvouplášťová DN 50	m	133,00	22,60	3 005,80	17,00	2 261,00	5 266,80
ZÁHOZ KABELOVÉ RÝHY							
zemina třídy 4, šíře 500mm, hloubka 1000mm + hutnění	m	0,00			40,00	0,00	0,00
zemina třídy 4, šíře 350mm, hloubka 600mm + hutnění	m	133,00			25,00	3 325,00	3 325,00
přesun zeminy do 1km	m3	28,00			52,00	1 456,00	1 456,00
příplatek za přesun zeminy	m3	28,00			8,00	224,00	224,00
odvoz zeminy na skládku, skládkovné	m3	2,50			338,00	845,00	845,00
provizorní úprava terénu v zemina třídy 4	m2	68,00			10,00	680,00	680,00
Zemní práce - celkem				5 679,10		37 178,00	42 857,10
Hodinové zúčtovací sazby							
vysokozdvížná plošina	hod	0,00			450,00	0,00	0,00
odpojení stávajícího VO	hod	0,00			375,00	0,00	0,00
napojení nového VO na stávající zařízení	hod	0,00			375,00	0,00	0,00
zkusební provoz	hod	0,00			375,00	0,00	0,00
zabezpečení pracoviště	hod	0,00			215,00	0,00	0,00
dokumentace skutečného provedení	hod	0,00			415,00	0,00	0,00
revizní technik + revize	hod	0,00			465,00	0,00	0,00
Hodinové zúčtovací sazby - celkem				0,00		0,00	0,00
Demontáže							
stožár/konstrukce osvětlovací do 10m	ks	0,00			1 100,00	0,00	0,00
demontáž stávajícího kabel. rozvodu	m	0,00			4,00	0,00	0,00
svítidlo výbojkové venkovní	ks	0,00			185,00	0,00	0,00
elektrovýzbroj stožárů do 2 okruhů	ks	0,00			185,00	0,00	0,00
bourání beton. Základu (stož.) + poplatek za skládku	m3	0,00			1 380,00	0,00	0,00
Demontáže - celkem				0,00		0,00	0,00
celkem bez DPH:				26 508,10		43 464,00	69 972,10