

Smlouva o zřízení služebnosti

uzavřená podle ust. §1257 a násl. zákona. č. 89/2012 Sb., občanský zákoník a podle ust. § 104 odst. 3 zákona č. 127/2005 Sb., o elektronických komunikacích a některých souvisejících
zákonů

č. 2021001555 (114-2/183/21/VB)

Čl. I.

Smluvní strany

Povinný: Statutární město České Budějovice
se sídlem: nám. Přemysla Otakara II. 1/1, České Budějovice 1, 37001 České Budějovice
IČ: 002 44 732
DIČ: CZ00244732
Bankovní spojení: Česká spořitelna, a.s.
Číslo účtu: 4209282/0800
DS : kjgb4yx
Zastoupena: na základě plné moci ze dne 25. 4. 2014 č.j. KP-PO/169/2014/EPM/63
JUDr. Luďkou Starkovou, vedoucí majetkového odboru Mm České Budějovice

(dále jen povinný)

a

Oprávněný: Vodafone Czech Republic a.s.
se sídlem: náměstí Junkových 2808/2, Stodůlky, 155 00 Praha 5
IČ: 257 88 001
DIČ: CZ25788001
Zapsaná v OR vedeném Městským soudem v Praze, oddíl B, vložka 6064
Zastoupena: ██████████ Project Manager Network Expansion na základě pověření

(dále jen oprávněný)

(společně také „smluvní strany“)

Čl. II

Úvodní ustanovení

1. Povinný prohlašuje, že je výlučným vlastníkem pozemků parc. č. 1212, 1342, 1481, 1536/1, 2213/7, 48, 202, 254, 361, 421, 496/1, 1236/10, 1239/1, 1342, 2210/5, 2210/8, všech v k.ú. České Budějovice 2 v obci České Budějovice, které jsou zapsány pro uvedené

katastrální území a obec u Katastrálního úřadu pro Jihočeský kraj, katastrální pracoviště České Budějovice na LV č.1.

Čl. III Předmět smlouvy

1. Povinný zřizuje na základě této smlouvy k částem pozemků parc. č. 1212, 1342, 1481, 1536/1, 2213/7, 48, 202, 254, 361, 421, 496/1, 1236/10, 1239/1, 1342, 2210/5, 2210/8, všech v k.ú. České Budějovice 2 v obci České Budějovice, které jsou zapsány pro uvedené katastrální území a obec u Katastrálního úřadu pro Jihočeský kraj, katastrální pracoviště České Budějovice na LV č.1 (dále jen „služebné pozemky“) ve prospěch oprávněného služebnost, které odpovídá právo oprávněného zřídit a provozovat na částech těchto služebných pozemků komunikační vedení veřejné komunikační sítě (dále jen „komunikační vedení“), a to v rozsahu, jak je uvedeno v geometrickém plánu č. 4716-738/2020, který byl potvrzen Katastrálním úřadem pro Jihočeský kraj, katastrální pracoviště České Budějovice dne 31. 3. 2021 a jak je uvedeno v geometrickém plánu č. 4717-738/2020, který byl potvrzen Katastrálním úřadem pro Jihočeský kraj, katastrální pracoviště České Budějovice dne 30. 3. 2021. Oprávněný je dále oprávněn vstupovat na služebné pozemky při provádění oprav, úprav, revizí, modernizace a údržby komunikačního vedení, včetně jeho součástí a příslušenství.
2. Výše citované geometrické plány jsou nedílnou součástí této smlouvy jako její příloha.
3. Oprávněný právo odpovídající služebnosti přijímá. Povinný jako vlastník služebných pozemků se zavazuje toto právo strpět.

Čl. IV Trvání služebnosti

1. Právo odpovídající služebnosti povinný zřizuje pro oprávněného na dobu neurčitou.

Čl. V Úplata za zřízení služebnosti

1. Povinný zřídí ve prospěch oprávněného služebnost za jednorázovou úplatu ve výši 128.600,- Kč (slovy: Jednostodvacetostisícšestset korun českých).
2. S ohledem na skutečnost, že Povinný z věcného břemene je plátcem DPH, bude se k uvedené ceně účtovat DPH ve výši 21%. Celková cena včetně DPH činí 155.606 Kč, (slovy: Jednostopadesátpěttisícšestsetšest korun českých).
3. Povinný vystaví Oprávněnému fakturu do 15 dnů ode dne data uskutečnění zdanitelného plnění DUZP je den doručení vyrozumění o povolení vkladu. Oprávněný se zavazuje ve lhůtě 15 dnů od doručení daňového dokladu provést úhradu Povinnému, Daňový doklad musí kromě náležitostí dle ustanovení § 28 a 29 zákona o DPH obsahovat i označení smlouvy.

Čl. VI Vznik práva odpovídajícího služebnosti

1. Právo odpovídající služebnosti nabude oprávněný v souladu s rozhodnutím příslušného katastrálního úřadu o povolení vkladu tohoto práva do katastru nemovitostí dnem, k němuž nastanou právní účinky vkladu. Právní účinky vkladu vznikají na základě pravomocného rozhodnutí o jeho povolení ke dni, kdy návrh na vklad byl doručen katastrálnímu úřadu.

2. Návrh na povolení vkladu práva dle této smlouvy k příslušnému katastrálnímu úřadu podá bez zbytečného odkladu po podpisu této smlouvy oprávněný. Poplatek za povolení vkladu zaplatí oprávněný.

Čl. VII Ostatní ujednání

1. Povinný prohlašuje, že není žádným způsobem omezen ve svém právu volně nakládat se služebními pozemky a zřídit ve prospěch oprávněného k těmto služebným pozemkům služebnost.
2. Povinný se zavazuje, že po podpisu této smlouvy, a to až do doby, než nastanou právní účinky vkladu práva dle této smlouvy, nepřevéde vlastnické právo k služebným pozemkům na jinou osobu.
3. Oprávněný se zavazuje, že při využívání svých práv odpovídajících služebnosti se bude chovat tak, aby v co nejmenší míře omezoval povinného, popř. jiného uživatele pozemků ve výkonu jeho práv ke služebným pozemkům a aby co nejméně šetřil majetek povinného a všech dotčených osob.
4. Využití práv odpovídajících služebnosti, která vyplývají z ustanovení Čl. III, zejména právo vstupu a vjezdu na služební pozemky, se vztahuje i na třetí osobu, která na základě příslušného smluvního vztahu může pro oprávněného zajišťovat činnosti spojené s provozem, modernizací, opravou a údržbou.
5. Povinný prohlašuje, že se seznámil se Zásadami ochrany soukromí (Zásadami zpracování osobních údajů jednatelů a zaměstnanců smluvních partnerů Vodafone Czech Republic a.s.), které jsou dostupné na webových stránkách společnosti. Zásady ochrany soukromí se použijí obdobně i na zpracování osobních údajů povinného.
6. Každá ze smluvních stran potvrzuje, že bude zpracovávat jako správce osobní údaje odpovědných osob druhé smluvní strany uvedené ve smlouvě. Tyto osobní údaje budou zpracovávány pouze pro účely správy smluvního vztahu založeného smlouvou. Osobní údaje nebudou poskytnuty žádným třetím osobám a nebudou rovněž předány do zemi mimo EU. Po skončení trvání smlouvy budou osobní údaje uchovávány jen po dobu nezbytně nutnou k ochraně oprávněných zájmů příslušné smluvní strany.

Čl. VIII Závěrečná ustanovení

1. Tato smlouva je uzavřena dnem jejího podpisu oběma smluvními stranami.
2. Povinná z věcného břemene prohlašuje, že tato smlouva je uzavřena v souladu s ustanovením §41 odst. 2 zákona č. 128/2000Sb., o obcích v platném znění.
3. Uzavření této smlouvy schválila Rada města České Budějovice usnesením č. **1026/2021** ze dne **23.8.2021**.
4. Smluvní strany berou na vědomí, že za podmínek vyplývajících ze zákona č. 340/2015 Sb., v platném znění, podléhá tato smlouva uveřejnění v registru smluv, přičemž uveřejnění dle tohoto zákona zajistí Povinný způsobem, v rozsahu a ve lhůtách z něho vyplývajících.

Smluvní strany si ujednávají, že Povinný je oprávněn bez omezení provést uveřejnění úplného znění této smlouvy včetně všech příloh v registru smluv i v případě, že povinnost k jejímu uveřejnění ze zákona dle předchozí věty nevyplyvá, jakož i uveřejnění na oficiálních webových stránkách města České Budějovice. Smluvní strany berou dále na vědomí, že Povinný je povinen tuto smlouvu či skutečnosti z ní vyplývající uveřejnit nebo poskytnout třetím osobám, pokud takový postup vyplývá z příslušných právních předpisů. Pro účely uveřejňování či poskytování dle předchozích vět smluvní strany současně shodně prohlašují, že žádnou část této smlouvy nepovažují za své obchodní tajemství bránící jejímu uveřejnění či poskytnutí. Ujednání dle tohoto odstavce se vztahují i na všechny případné dodatky k této smlouvě, jejichž prostřednictvím je tato smlouva měněna či ukončována.

Tato smlouva nabývá účinnosti dnem jejího uveřejnění v registru smluv dle zákona č. 340/2015 Sb., v platném znění.

5. Smlouva je vyhotovena ve 4 stejnopisech. Po jejím podpisu obdrží povinný 2 vyhotovení a oprávněný 1 vyhotovení. Zbylé vyhotovení je určeno pro řízení u příslušného katastrálního úřadu.
6. Smlouva může být měněna nebo doplňována pouze formou vzestupně číselovaných písemných dodatků podepsaných oběma smluvními stranami.
7. Smluvní strany prohlašují, že smlouvu uzavřely na základě své svobodné a vážné vůle nikoliv v tísní za nápadně nevýhodných podmínek, což potvrzují svými podpisy. Smluvní strany prohlašují, že Smlouva představuje úplnou dohodu o veškerých jejích náležitostech a neexistují náležitosti, které by smluvní strany neujednaly.

V Praze, dne 10 -09- 2021

V Českých Budějovicích, dne 30 -09- 2021

Oprávněný:
Vodafone Czech Republic a.s.



Project Manager Network Expansion

Vodafone Czech Republic a.s.
náměstí Juhových 2, 155 00 Praha 5
IČO: 25788001, DIČ: CZ25788001
tel: 776 971 111, fax: 776 971 922
-157-

Povinný:
Statutární město České Budějovice



JUDr. Lud'ka Starková
vedoucí majetkového odboru
Mm České Budějovice



VÝKAZ DOSAVADNÍHO A NOVÉHO STAVU ÚDAJŮ KATASTRU NEMOVITOSTÍ															
Dosavadní stav			Nový stav												
Označení pozemku parc. číslem	Výměra parcely		Druh pozemku	Označení pozemku parc. číslem	Výměra parcely		Druh pozemku	Typ stavby	Způsob určení výměr	Porovnání se stavem evidence právních vztahů					
	ha	m ²			Způsob využití	Způsob využití				Způsob využití	Díl přechází z pozemku označeného v katastru nemovitostí	dřívější poz. evidenci	Číslo listu vlastnictví	Výměra dílu	
1212										1212		1			
1342										1342		1			
1378/1										1378/1		102			
1381/1										1381/1		1971			
1481										1481		1			
1536/1										1536/1		1			
2213/7										2213/7		1			

Oprávněný: Die listin

Druh věcného břemene: Die listin

GEOMETRICKÝ PLÁN pro vymezení rozsahu věcného břemene k části pozemku	Geometrický plán ověřil úředně oprávněný zeměměřický inženýr:		Stejnopis ověřil úředně oprávněný zeměměřický inženýr:	
	Jméno, příjmení:	Ing. Lenka Hollá	Jméno, příjmení:	Ing. Petr Wagner
	Číslo položky seznamu úředně oprávněných zeměměřických inženýrů:	2717/2015	Číslo položky seznamu úředně oprávněných zeměměřických inženýrů:	388/95
	Dne:	23.3.2021	Číslo:	113/2021
Náležitostmi a přesností odpovídá právním předpisům.		Tento stejnopis odpovídá geometrickému plánu v elektronické podobě uloženému v dokumentaci katastrálního úřadu.		
Vyhotovitel: GK GEO2007, s.r.o. Vichní 1 691 63 Velké Němčice IČ: 27736458 Číslo plánu: 4716-738/2020 Okres: České Budějovice Obec: České Budějovice Kat. území: České Budějovice 2 Mapový list: Č. Budějovice 2-3/33 Dosavadním vlastníkům pozemků byla poskytnuta možnost seznámit se v terénu s průběhem navrhovaných nových hranic, které byly označeny předepsaným způsobem.	Katastrální úřad souhlasí s očištváním parcel. KÚ pro Jihočeský kraj KP České Budějovice Ing. Drahomíra Vondrášková PGP-997/2021-301 2021.03.31 11:28:17 CEST		Ověření stejnopisu geometrického plánu v listinné podobě. 	

Seznam souřadnic (S-JTSK)
Číslo bodu Souřadnice pro zápis do KN

	Y	X	Kód kv.	č.b.	Y	X	KK
k.ú. České Budějovice (621943)				61	757117.95	1165425.48	3
226-261	757089.29	1165764.10	3	62	757117.87	1165426.48	3
1040-18	757097.78	1165787.78	3	63	757135.25	1165428.08	3
1961-280	757136.99	1165418.19	3	64	757135.23	1165428.22	3
1962-20	757061.78	1165422.43	3	65	757136.23	1165428.30	3
1962-21	757010.56	1165418.08	3	66	757136.30	1165427.88	3
1962-22	757006.10	1165417.63	3	67	757136.66	1165427.54	3
1966-13	757137.18	1165671.23	3	68	757135.61	1165427.11	3
1	756977.28	1165536.49	3	69	757136.67	1165426.85	3
2	756977.68	1165535.55	3	70	757137.66	1165420.99	3
3	756976.93	1165536.41	3	71	757135.40	1165433.39	3
4	756976.74	1165534.15	3	72	757134.32	1165433.77	3
5	756975.66	1165534.27	3	73	757139.11	1165436.77	3
6	756985.07	1165507.70	3	74	757138.11	1165437.21	3
7	756985.49	1165507.86	3	75	757139.02	1165455.76	3
8	756985.76	1165506.89	3	76	757138.02	1165455.74	3
9	756985.36	1165506.73	3	77	757138.78	1165468.94	3
10	756984.35	1165506.65	3	78	757137.78	1165468.96	3
11	756988.61	1165493.39	3	79	757139.40	1165479.92	3
12	756987.63	1165493.15	3	80	757138.42	1165480.26	3
13	756992.07	1165479.13	3	81	757139.91	1165480.63	3
14	756991.09	1165478.97	3	82	757138.99	1165481.07	3
15	756992.16	1165478.18	3	83	757140.24	1165481.90	3
16	756991.18	1165478.02	3	84	757140.65	1165483.45	3
17	756993.15	1165474.00	3	85	757140.81	1165484.08	3
18	756992.17	1165473.76	3	86	757141.05	1165484.99	3
19	756995.59	1165464.05	3	87	757140.23	1165485.77	3
20	756994.61	1165463.81	3	88	757140.83	1165485.97	3
21	757000.53	1165443.60	3	89	757145.00	1165486.26	3
22	756999.53	1165443.44	3	90	757144.48	1165487.14	3
23	757002.07	1165424.83	3	91	757145.25	1165487.85	3
24	757001.07	1165424.69	3	92	757146.07	1165487.25	3
25	757003.19	1165419.05	3	93	757146.65	1165488.44	3
26	757002.29	1165418.43	3	94	757145.65	1165488.68	3
27	757004.22	1165418.42	3	95	757146.81	1165502.98	3
28	757004.35	1165417.17	3	96	757145.81	1165503.00	3
29	757005.51	1165417.63	3	97	757147.03	1165516.54	3
30	757005.27	1165416.61	3	98	757146.03	1165516.60	3
31	757021.22	1165419.10	3	99	757147.18	1165517.78	3
32	757020.30	1165420.29	3	100	757146.18	1165517.84	3
33	757021.48	1165420.38	3	101	757147.10	1165530.75	3
34	757022.37	1165419.19	3	102	757146.10	1165530.71	3
35	757022.70	1165418.13	3	103	757147.03	1165531.83	3
36	757032.89	1165419.44	3	104	757146.03	1165531.79	3
37	757032.79	1165420.44	3	105	757147.02	1165541.53	3
38	757035.23	1165420.58	3	106	757146.02	1165541.55	3
39	757035.25	1165419.58	3	107	757147.67	1165552.90	3
40	757038.96	1165420.55	3	108	757146.67	1165552.92	3
41	757040.43	1165420.54	3	109	757147.47	1165563.42	3
42	757040.45	1165419.54	3	110	757146.47	1165563.40	3
43	757044.13	1165420.72	3	111	757147.24	1165579.87	3
44	757044.21	1165419.72	3	112	757146.24	1165579.87	3
45	757062.73	1165422.50	3	113	757147.43	1165593.23	3
46	757062.26	1165421.36	3	114	757146.43	1165593.23	3
47	757065.16	1165422.63	3	115	757147.16	1165616.20	3
48	757065.20	1165421.63	3	116	757146.16	1165616.22	3
49	757066.69	1165421.61	3	117	757147.29	1165618.95	3
50	757066.69	1165422.61	3	118	757146.29	1165619.05	3
51	757076.59	1165421.84	3	119	757147.46	1165620.11	3
52	757076.53	1165422.84	3	120	757146.46	1165620.17	3
53	757080.14	1165423.16	3	121	757147.05	1165629.29	3
54	757080.36	1165422.18	3	122	757146.05	1165629.07	3
55	757081.21	1165422.48	3	123	757146.06	1165631.56	3
56	757081.01	1165423.46	3	124	757145.16	1165631.14	3
57	757091.81	1165424.19	3	125	757144.84	1165634.04	3
58	757091.89	1165423.19	3	126	757143.90	1165633.66	3
59	757092.87	1165423.30	3	127	757144.47	1165635.23	3
60	757092.77	1165424.30	3	128	757143.49	1165634.99	3
				129	757143.71	1165640.12	3
				130	757142.73	1165639.96	3

č. b.	Y	X	KK	č. b.	Y	X	KK
131	757140.95	1165656.48	3	201	757076.32	1165755.65	3
132	757139.95	1165656.34	3	202	757081.97	1165767.67	3
133	757140.47	1165661.16	3	203	757081.03	1165768.01	3
134	757139.49	1165660.96	3	204	757085.56	1165777.70	3
135	757140.16	1165662.18	3	205	757084.52	1165777.78	3
136	757139.18	1165661.96	3	206	757085.45	1165778.33	3
137	757138.82	1165671.75	3	207	757084.41	1165778.43	3
138	757137.90	1165671.08	3	208	757089.32	1165788.82	3
139	757137.22	1165670.93	3	209	757088.42	1165789.26	3
140	757137.08	1165671.93	3	210	757089.84	1165789.66	3
141	757137.76	1165672.07	3	211	757089.36	1165790.80	3
142	757137.80	1165679.04	3	212	757093.17	1165788.90	3
143	757136.80	1165678.90	3	213	757093.41	1165789.86	3
144	757136.22	1165690.36	3	214	757095.69	1165789.24	3
145	757135.24	1165690.20	3	215	757095.39	1165788.28	3
146	757134.44	1165701.11	3	216	757096.89	1165787.75	3
147	757133.43	1165701.09	3	217	757098.01	1165788.41	3
148	757134.14	1165702.91	3	218	757094.52	1165778.70	3
149	757133.24	1165702.23	3	219	757093.55	1165778.96	3
150	757132.59	1165703.65	3	220	757093.51	1165776.31	3
151	757132.35	1165702.65	3	221	757092.57	1165776.67	3
152	757129.62	1165702.75	3	222	757088.49	1165764.91	3
153	757129.19	1165703.77	3	223	757083.69	1165747.40	3
154	757127.30	1165702.81	3	224	757082.57	1165747.20	3
155	757129.51	1165701.79	3	225	757082.85	1165746.64	3
156	757129.77	1165701.78	3	226	757083.95	1165746.23	3
157	757129.74	1165701.09	3	227	757084.23	1165747.19	3
158	757127.21	1165701.10	3				
159	757123.73	1165703.89	3				
160	757123.71	1165702.89	3				
161	757113.89	1165704.00	3				
162	757113.87	1165703.00	3				
163	757104.30	1165704.26	3				
164	757104.34	1165703.26	3				
165	757103.38	1165703.17	3				
166	757103.34	1165704.17	3				
167	757098.56	1165704.21	3				
168	757099.05	1165703.21	3				
169	757098.05	1165703.21	3				
170	757099.03	1165701.26	3				
171	757098.03	1165701.27	3				
172	757093.65	1165704.23	3				
173	757093.65	1165703.23	3				
174	757067.71	1165704.62	3				
175	757067.67	1165703.62	3				
176	757066.21	1165704.70	3				
177	757065.83	1165703.72	3				
178	757065.85	1165704.99	3				
179	757065.07	1165704.33	3				
180	757062.68	1165710.70	3				
181	757061.48	1165710.81	3				
182	757061.32	1165713.17	3				
183	757060.34	1165712.87	3				
184	757061.26	1165713.92	3				
185	757060.24	1165714.08	3				
186	757063.99	1165720.67	3				
187	757063.05	1165721.03	3				
188	757065.70	1165725.54	3				
189	757064.76	1165725.88	3				
190	757066.92	1165728.96	3				
191	757066.00	1165729.34	3				
192	757068.12	1165731.47	3				
193	757067.20	1165731.87	3				
194	757070.35	1165737.32	3				
195	757069.41	1165737.68	3				
196	757076.63	1165753.70	3				
197	757075.65	1165753.96	3				
198	757076.75	1165754.46	3				
199	757075.79	1165754.82	3				
200	757077.22	1165755.19	3				

Přehled kladů mapových listů

k.ú. České Budějovice (621943)

GP 4716-738/2020

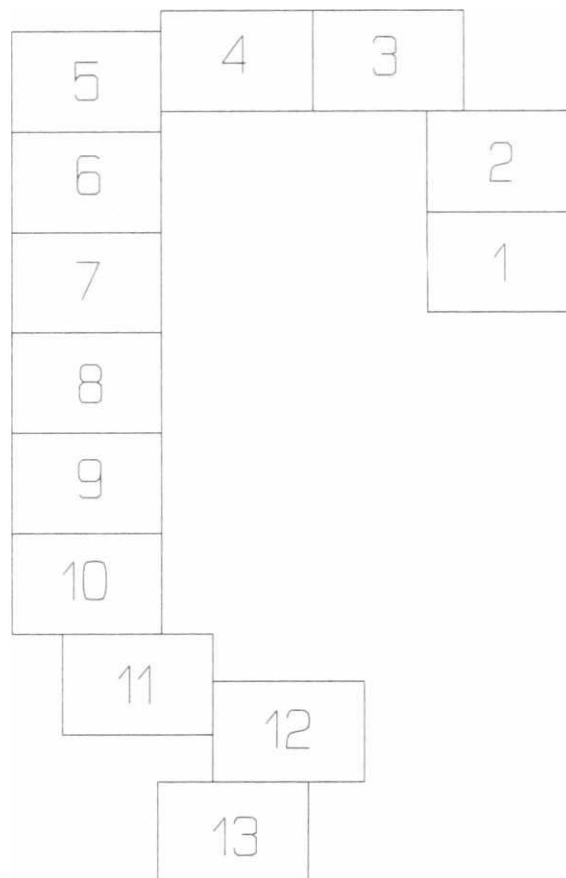

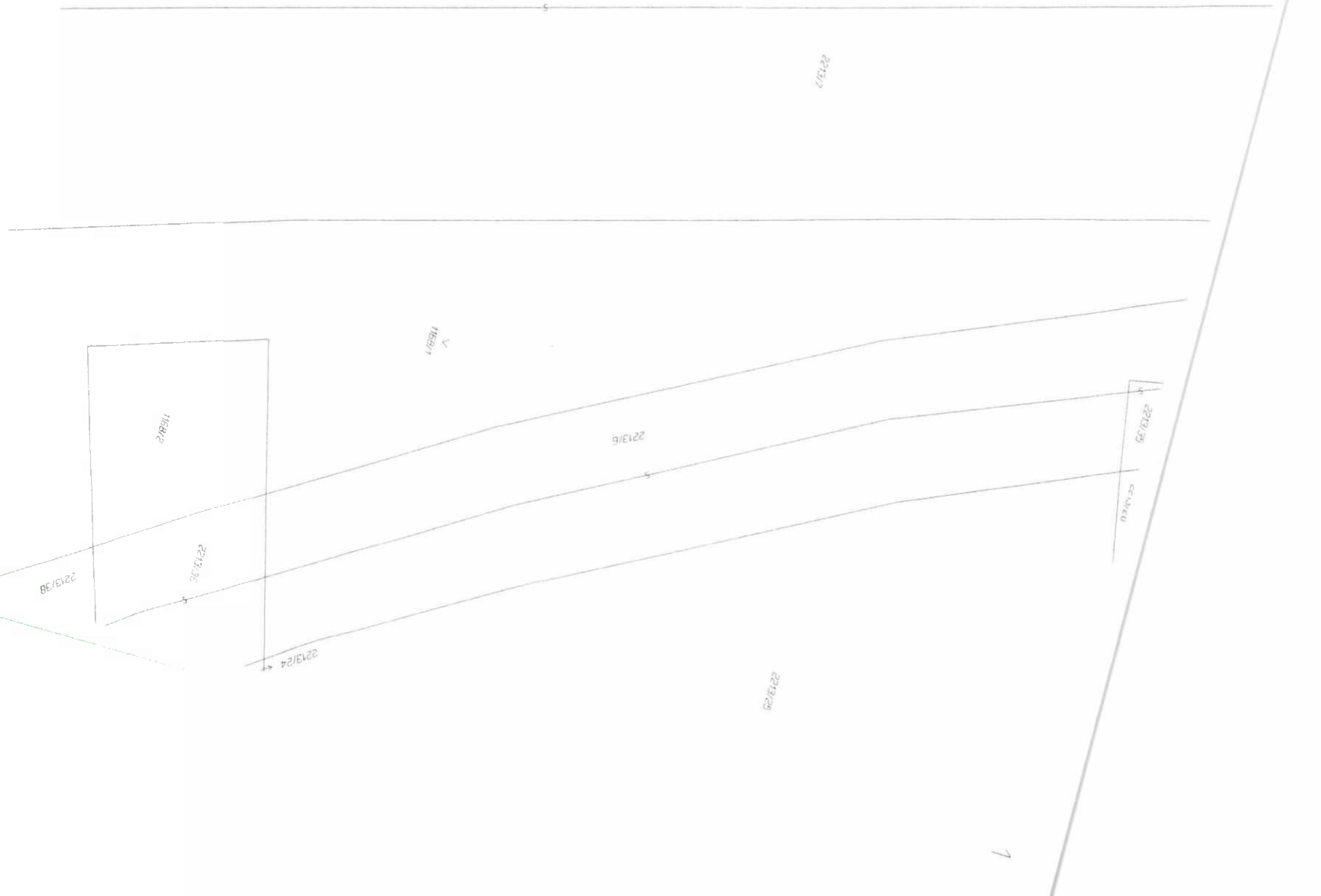

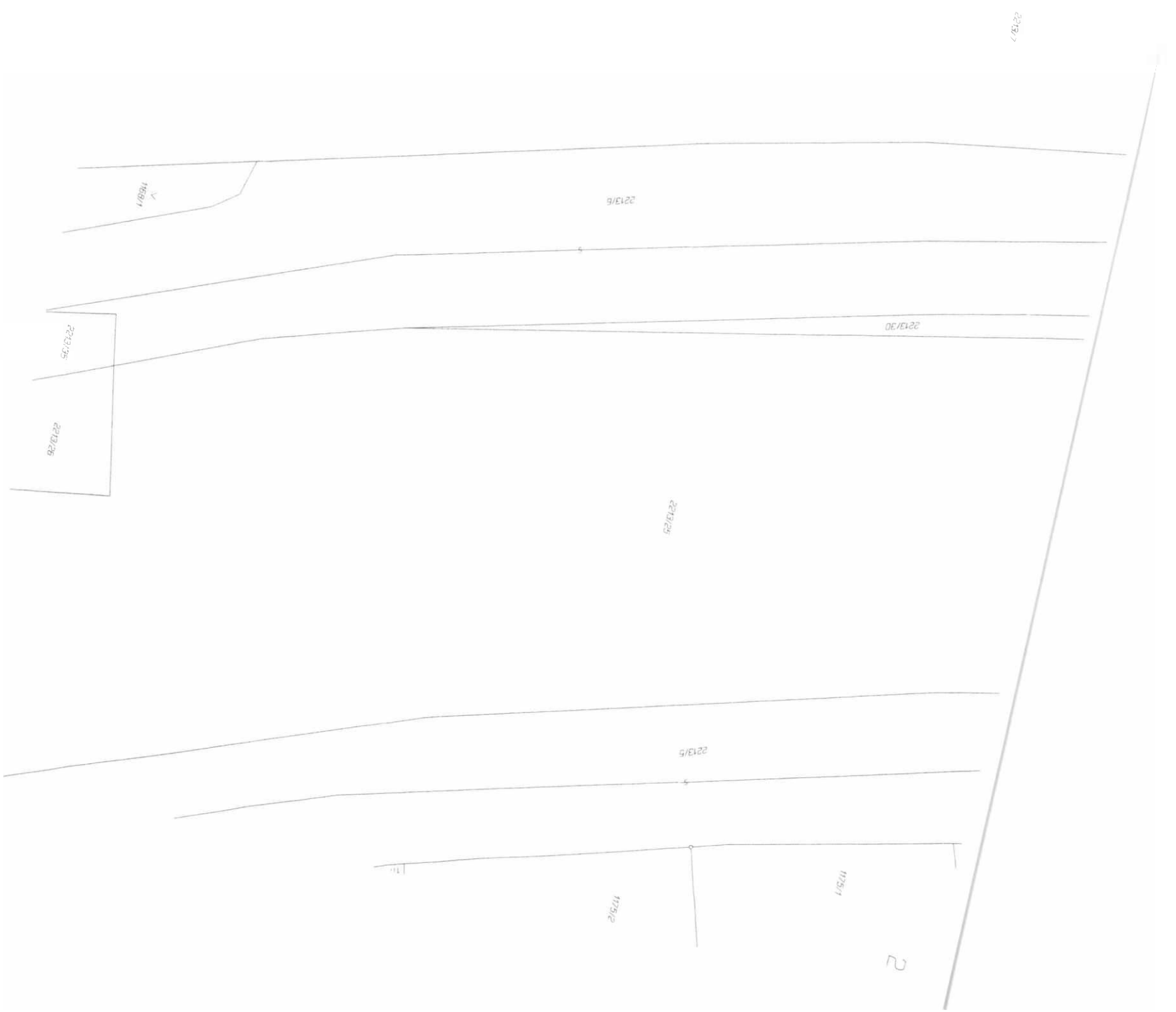
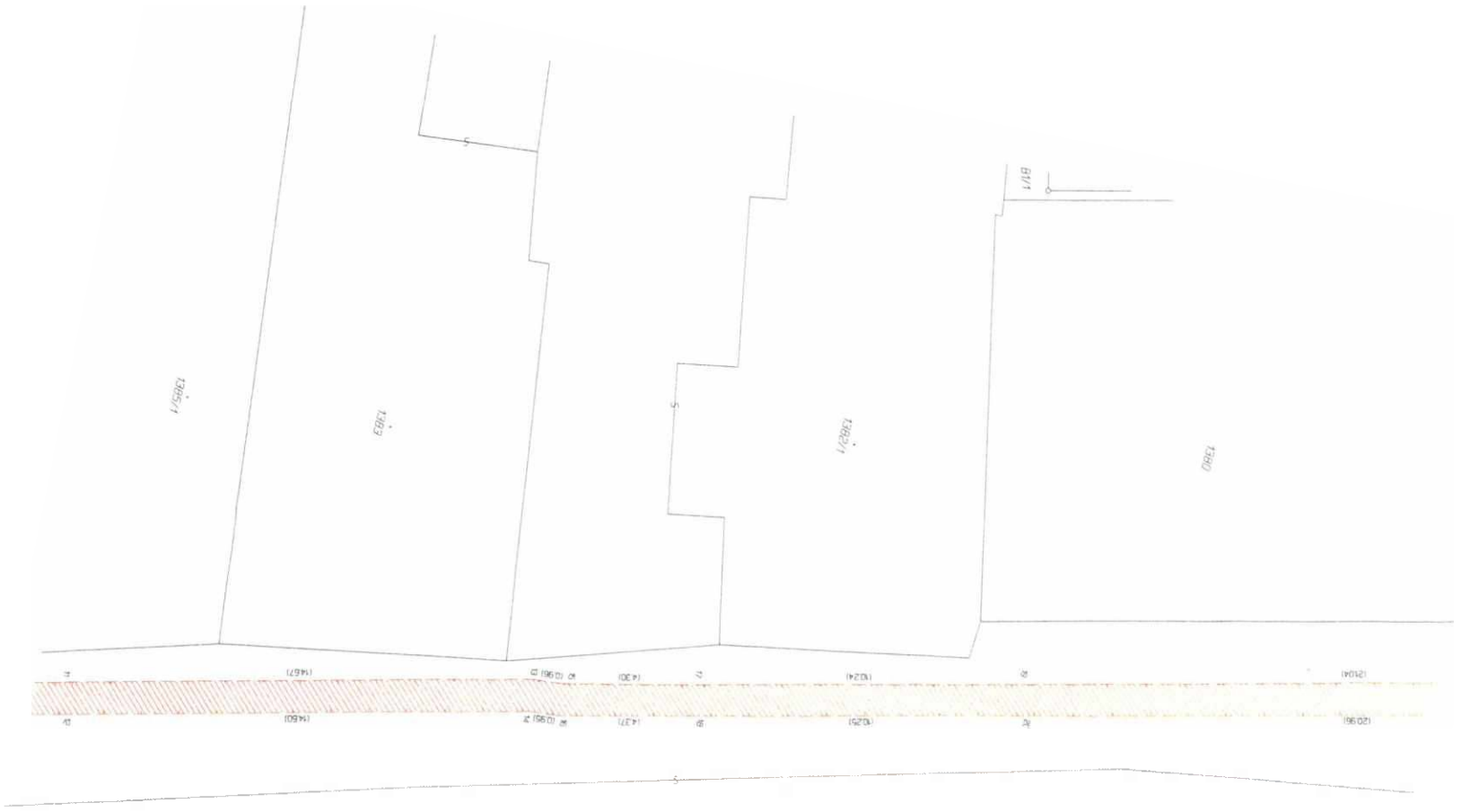

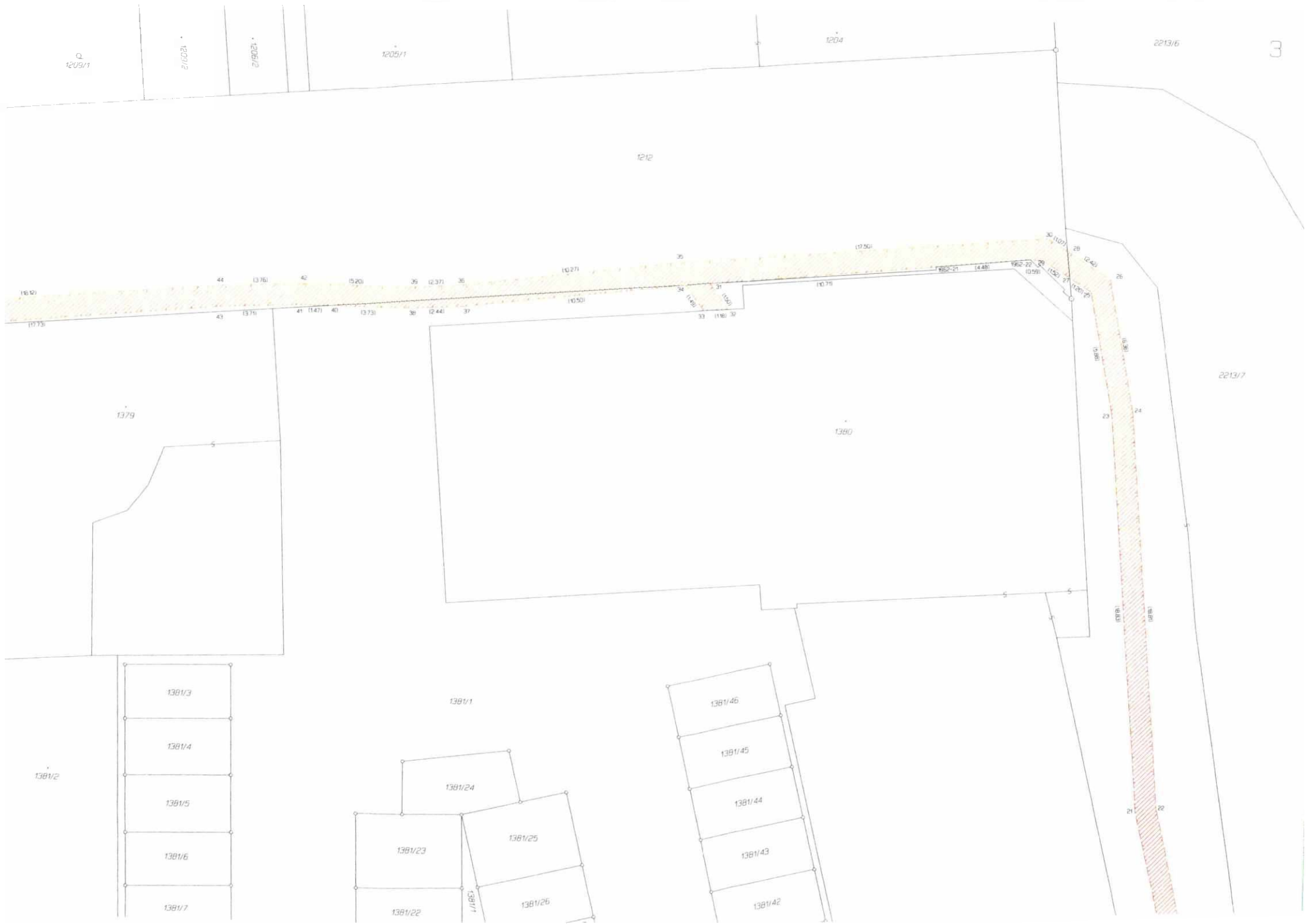

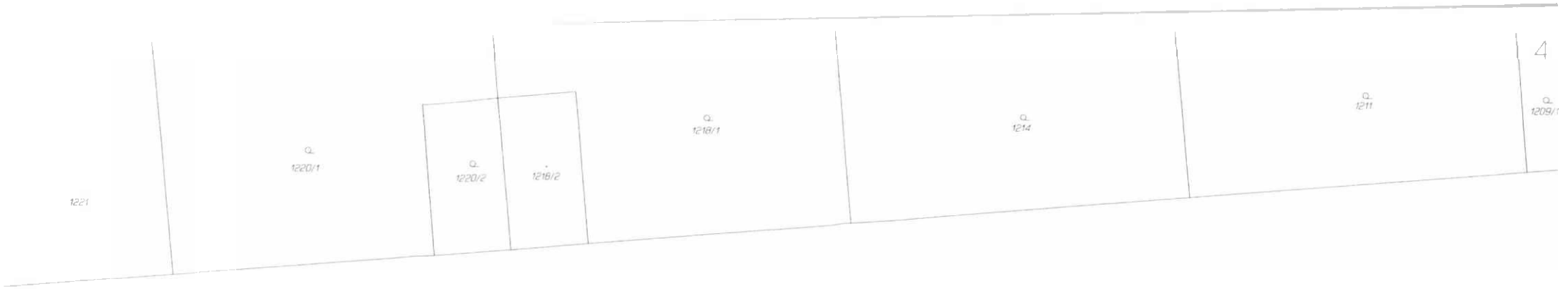

1212

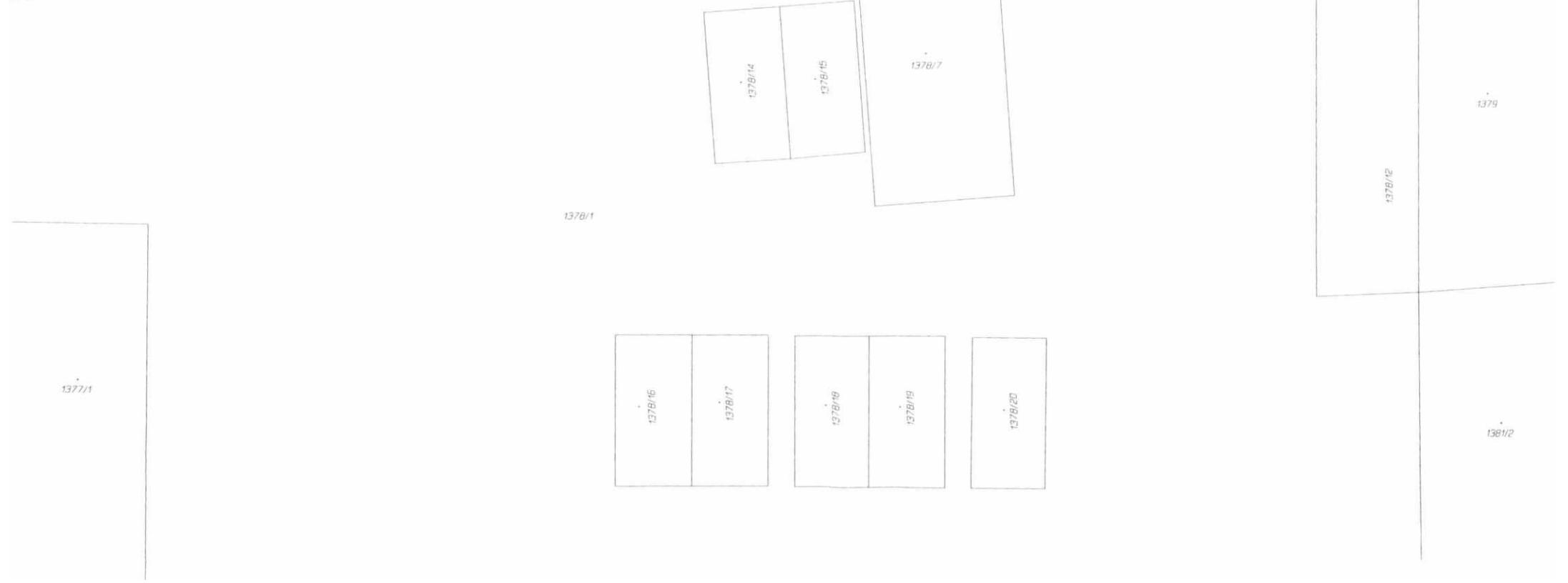







1342



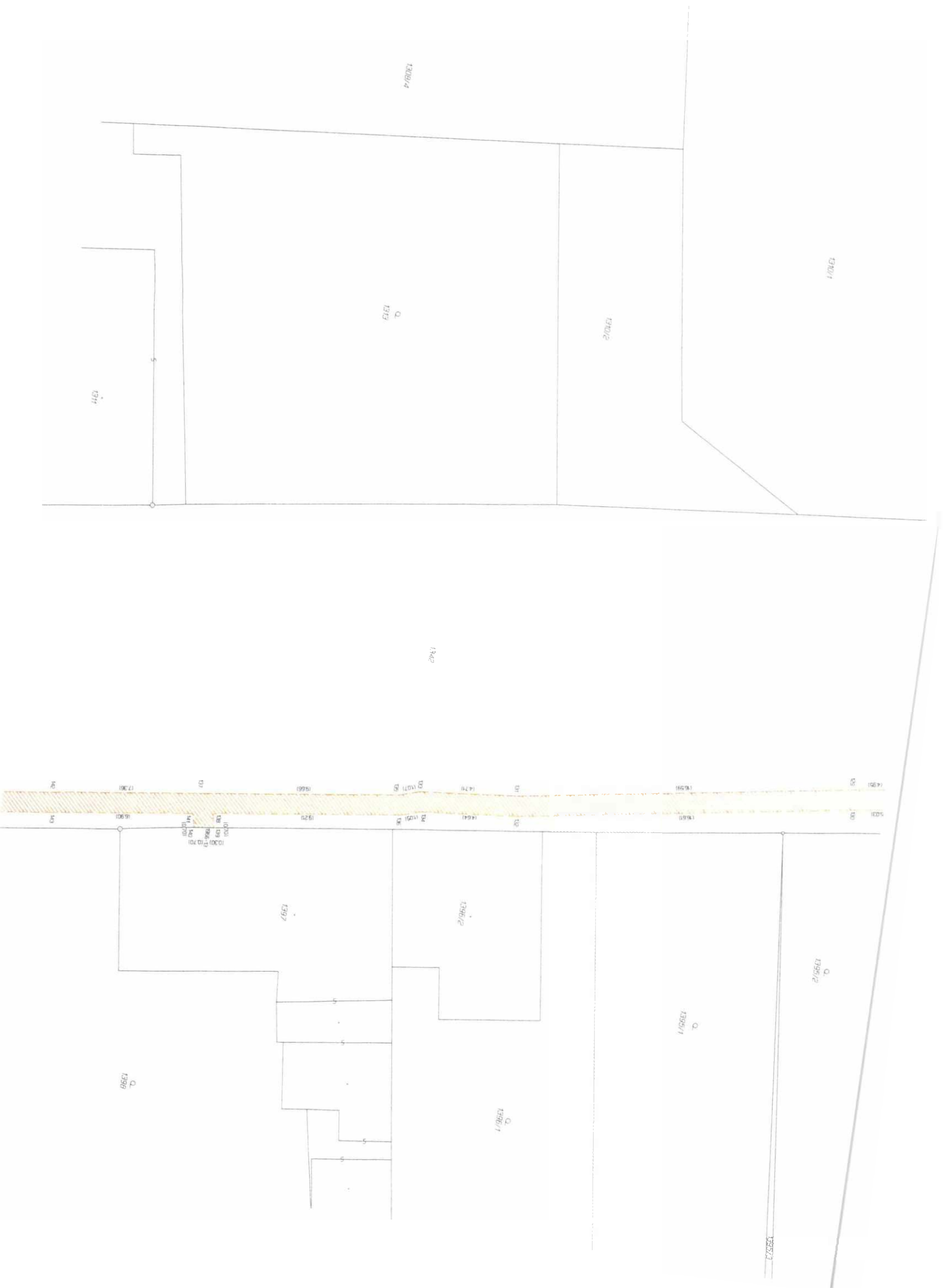

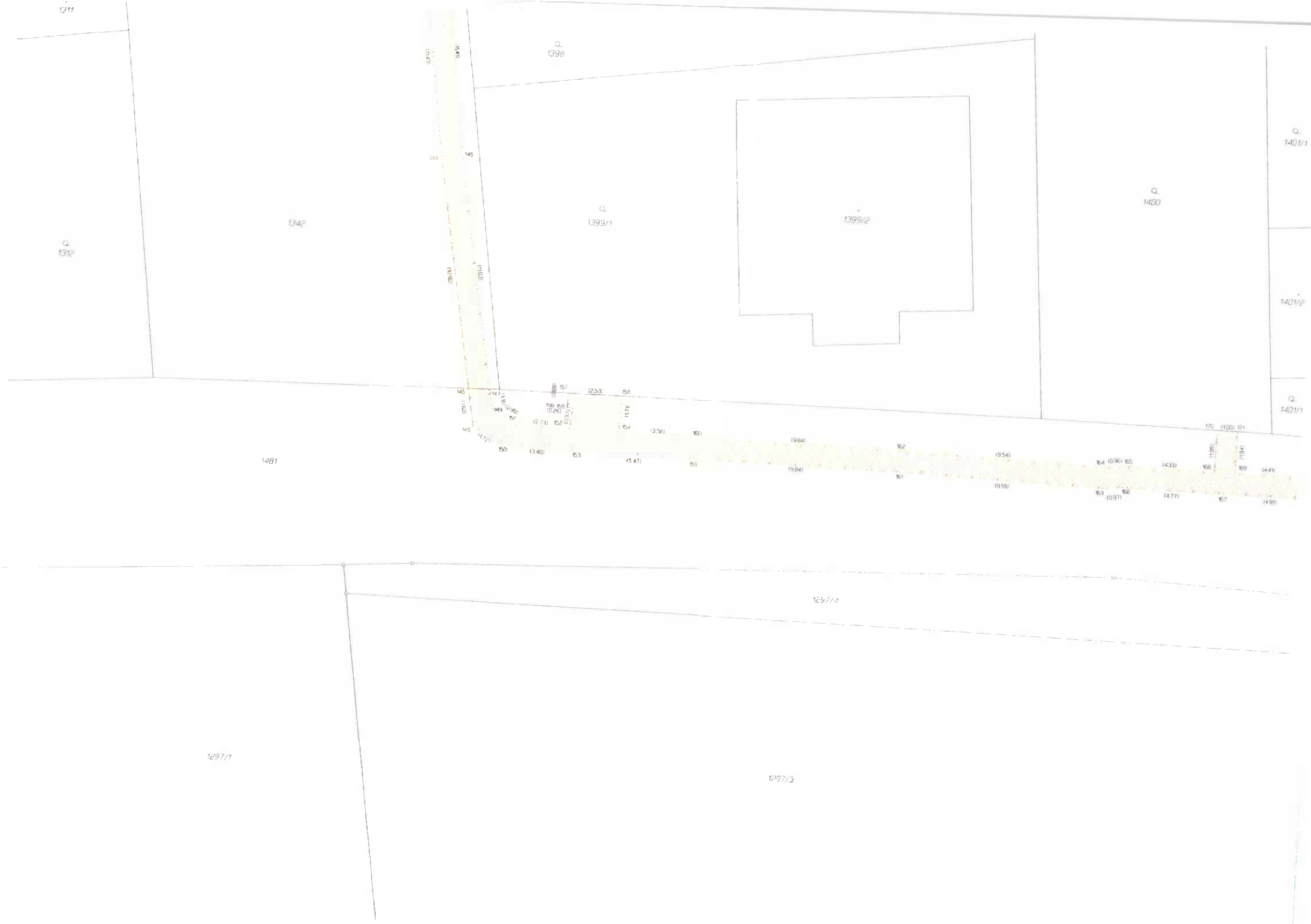

VÝKAZ DOSAVADNÍHO A NOVÉHO STAVU ÚDAJŮ KATASTRU NEMOVITOSTÍ

Dosavadní stav			Nový stav													
Označení pozemku parc. číslem	Výměra parcely		Druh pozemku	Označení pozemku parc. číslem	Výměra parcely		Druh pozemku	Typ stavby	Způsob využití	Způsob využití	Způsob určení výměr	Porovnání se stavem evidence právních vztahů				
	ha	m ²			Způsob využití	ha						m ²	Díl přechází z pozemku označeného v katastru nemovitostí	dřívější poz. evidenci	Číslo listu vlastnictví	Výměra dílu
													ha	m ²		
48													48			1
202													202			1
254													254			1
361													361			1
421													421			1
496/1													496/1			1
1236/10													1236/10			1
1239/1													1239/1			1
1342													1342			1
2210/5													2210/5			1
2210/8													2210/8			1

Oprávněný: Dle listin

Druh věcného břemene: Dle listin

<p>GEOMETRICKÝ PLÁN pro vymezení rozsahu věcného břemene k části pozemku</p>	<p>Geometrický plán ověřil úředně oprávněný zeměměřický inženýr:</p>	<p>Stejnopis ověřil úředně oprávněný zeměměřický inženýr:</p>
	<p>Jméno, příjmení: Ing. Lenka Hollá</p>	<p>Jméno, příjmení: Ing. Petr Wagner</p>
	<p>Číslo položky seznamu úředně oprávněných zeměměřických inženýrů: 2717/2015</p>	<p>Číslo položky seznamu úředně oprávněných zeměměřických inženýrů: 388/95</p>
	<p>Dne: 22.3.2021 Číslo: 55/2021</p>	<p>Dne: 1.4.2021 Číslo: 1094/2021</p>
	<p>Náležitosti a přesnosti odpovídá právním předpisům.</p>	<p>Tento stejnopis odpovídá geometrickému plánu v elektronické podobě uloženému v dokumentaci katastrálního úřadu.</p>
<p>Vyhotovitel: GK GEO2007, s.r.o. Vrchní I 691 63 Velké Němčice IČ: 27736458</p>	<p>Katastrální úřad souhlasí s očíslováním parcel.</p>	<p>Ověření stejnopisu geometrického plánu v listinné podobě.</p>
<p>Číslo plánu: 4717-738/2020</p>	<p>KÚ pro Jihočeský kraj KP České Budějovice Ing. Drahomíra Vondrášková PGP-986/2021-301 2021.03.30 09:58:50 CEST</p>	
<p>Okres: České Budějovice</p>		
<p>Obec: České Budějovice</p>		
<p>Kat. území: České Budějovice 2</p>		
<p>Mapový list: Č. Budějovice 2-2/31</p>		
<p>Dosavadním vlastníkům pozemků byla poskytnuta možnost seznámit se v terénu s průběhem navrhovaných nových hranic, které byly označeny předepsaným způsobem:</p>		

Seznam souřadnic (S-JTSK)			
Číslo bodu	Souřadnice pro zápis do KN		
	Y	X	Kód kv.
k.ú. České Budějovice (621943)			
72-2	757211.20	1165181.05	3
171-59	757173.99	1165350.53	3
171-60	757173.96	1165350.73	3
171-65	757167.06	1165349.94	3
1906-47	757238.05	1165098.62	3
1960-143	757155.88	1165369.51	3
1960-145	757156.19	1165412.53	3
1960-151	757160.94	1165421.81	3
1960-152	757160.96	1165421.71	3
2038-15	757163.55	1165338.99	3
2038-26	757165.77	1165326.01	3
2038-27	757165.16	1165325.27	3
2858-49	757156.21	1165420.98	3
1	757277.31	1164977.89	3
2	757277.33	1164976.89	3
3	757276.73	1164976.88	3
4	757277.09	1164977.88	3
5	757276.76	1164978.16	3
6	757275.90	1164977.58	3
7	757276.64	1164978.51	3
8	757275.64	1164978.34	3
9	757274.85	1164983.77	3
10	757275.52	1164984.23	3
11	757275.18	1164985.21	3
12	757274.51	1164984.75	3
13	757272.40	1164990.93	3
14	757271.44	1164990.67	3
15	757272.25	1164991.63	3
16	757271.29	1164991.37	3
17	757271.11	1164994.92	3
18	757270.15	1164994.64	3
19	757270.84	1164995.96	3
20	757271.75	1164996.26	3
21	757271.43	1164997.20	3
22	757270.59	1164996.93	3
23	757269.95	1164999.39	3
24	757268.99	1164999.09	3
25	757266.65	1165008.98	3
26	757267.43	1165009.10	3
27	757267.11	1165010.06	3
28	757266.32	1165009.95	3
29	757265.51	1165009.23	3
30	757261.48	1165024.97	3
31	757262.16	1165025.11	3
32	757261.86	1165026.07	3
33	757261.32	1165025.96	3
34	757260.32	1165025.28	3
35	757260.34	1165025.72	3
36	757260.22	1165028.56	3
37	757259.28	1165028.22	3
38	757258.93	1165032.84	3
39	757257.97	1165032.54	3
40	757253.87	1165047.96	3
41	757252.91	1165047.66	3
42	757252.77	1165051.49	3
43	757251.81	1165051.21	3
44	757252.00	1165054.21	3
45	757251.06	1165053.87	3
46	757251.12	1165056.27	3
47	757250.18	1165055.91	3
48	757247.75	1165066.46	3
49	757248.31	1165066.69	3
50	757247.93	1165067.61	3
51	757247.48	1165067.43	3
52	757246.65	1165066.60	3
53	757247.10	1165069.09	3
54	757246.14	1165068.78	3

č.b.	Y	X	KK
55	757246.08	1165068.96	3
56	757243.33	1165081.15	3
57	757242.34	1165080.95	3
58	757243.17	1165081.65	3
59	757242.23	1165081.31	3
60	757242.71	1165082.76	3
61	757241.77	1165082.42	3
62	757241.60	1165086.19	3
63	757240.66	1165085.87	3
64	757237.58	1165098.09	3
65	757238.14	1165098.32	3
66	757237.84	1165099.28	3
67	757237.26	1165099.04	3
68	757236.49	1165098.21	3
69	757234.70	1165106.53	3
70	757233.70	1165106.39	3
71	757234.76	1165107.41	3
72	757233.74	1165107.21	3
73	757233.60	1165109.88	3
74	757232.68	1165109.50	3
75	757230.87	1165117.68	3
76	757231.82	1165117.91	3
77	757231.51	1165118.87	3
78	757230.57	1165119.64	3
79	757229.73	1165117.89	3
80	757230.00	1165120.86	3
81	757229.04	1165120.58	3
82	757227.46	1165128.86	3
83	757226.50	1165128.56	3
84	757225.79	1165134.34	3
85	757224.83	1165134.08	3
86	757225.19	1165136.84	3
87	757224.25	1165136.48	3
88	757224.28	1165138.60	3
89	757223.36	1165138.22	3
90	757221.05	1165149.15	3
91	757220.07	1165148.93	3
92	757220.84	1165150.74	3
93	757219.86	1165150.52	3
94	757219.74	1165154.07	3
95	757218.83	1165153.64	3
96	757218.75	1165153.82	3
97	757218.58	1165156.51	3
98	757217.70	1165156.03	3
99	757218.30	1165156.95	3
100	757217.36	1165156.57	3
101	757217.96	1165158.45	3
102	757217.00	1165158.15	3
103	757217.13	1165160.53	3
104	757216.19	1165160.19	3
105	757216.60	1165161.96	3
106	757215.68	1165161.56	3
107	757216.00	1165163.22	3
108	757215.04	1165162.90	3
109	757215.63	1165165.13	3
110	757214.66	1165164.89	3
111	757215.45	1165166.11	3
112	757216.23	1165166.04	3
113	757215.88	1165167.07	3
114	757215.22	1165167.14	3
115	757214.34	1165166.55	3
116	757213.94	1165171.50	3
117	757212.98	1165171.24	3
118	757213.69	1165172.60	3
119	757212.73	1165172.32	3
120	757210.81	1165180.41	3
121	757211.40	1165180.46	3
123	757211.08	1165181.44	3
124	757210.43	1165181.37	3
125	757209.46	1165181.12	3

č.b.	Y	X	KK	č.b.	Y	X	KK
126	757208.62	1165187.32	3	196	757163.32	1165339.17	3
127	757207.66	1165187.02	3	197	757164.09	1165341.77	3
128	757206.61	1165193.61	3	198	757163.09	1165341.71	3
129	757205.65	1165193.33	3	199	757164.04	1165344.66	3
130	757205.75	1165196.69	3	200	757163.04	1165344.56	3
131	757206.17	1165196.87	3	201	757162.98	1165344.89	3
132	757205.86	1165197.83	3	202	757163.98	1165344.98	3
133	757205.45	1165197.65	3	203	757163.21	1165348.84	3
134	757204.67	1165196.83	3	204	757162.21	1165348.76	3
135	757203.94	1165202.04	3	207	757173.02	1165350.62	3
136	757204.44	1165202.22	3	208	757173.11	1165349.90	3
137	757204.13	1165203.17	3	209	757174.23	1165349.00	3
138	757203.63	1165202.99	3	210	757170.65	1165349.65	3
139	757203.44	1165203.57	3	211	757170.65	1165348.65	3
140	757202.50	1165203.23	3	212	757166.04	1165350.07	3
141	757201.98	1165207.15	3	213	757165.20	1165349.15	3
142	757201.04	1165206.81	3	214	757163.63	1165357.16	3
143	757200.46	1165212.01	3	215	757164.09	1165360.04	3
144	757201.16	1165212.30	3	216	757164.71	1165360.92	3
145	757200.86	1165213.26	3	217	757164.37	1165361.16	3
146	757200.17	1165212.98	3	218	757162.85	1165361.68	3
147	757199.19	1165216.37	3	219	757164.19	1165361.97	3
148	757198.23	1165216.07	3	220	757163.86	1165361.89	3
149	757197.92	1165220.35	3	221	757163.08	1165363.46	3
150	757196.98	1165219.99	3	222	757162.28	1165362.84	3
151	757197.50	1165221.27	3	223	757156.14	1165368.03	3
152	757196.56	1165220.91	3	224	757154.82	1165369.15	3
153	757194.23	1165227.97	3	225	757154.64	1165369.69	3
154	757195.22	1165228.17	3	226	757155.64	1165369.78	3
155	757195.18	1165231.03	3	227	757155.57	1165374.82	3
156	757195.77	1165231.20	3	228	757154.57	1165374.84	3
157	757195.65	1165232.21	3	229	757154.61	1165375.39	3
158	757194.59	1165231.90	3	230	757155.61	1165375.37	3
159	757194.03	1165235.29	3	231	757155.45	1165380.73	3
160	757193.05	1165235.07	3	232	757155.95	1165380.73	3
161	757193.29	1165237.86	3	233	757155.96	1165381.73	3
162	757192.35	1165237.54	3	234	757155.46	1165381.73	3
163	757193.01	1165238.58	3	235	757154.44	1165381.22	3
164	757192.05	1165238.30	3	236	757155.63	1165385.55	3
165	757192.85	1165239.39	3	237	757154.63	1165385.59	3
166	757191.89	1165239.07	3	238	757155.94	1165393.92	3
167	757191.30	1165242.93	3	239	757154.94	1165393.94	3
168	757190.34	1165242.63	3	240	757156.13	1165410.55	3
169	757191.14	1165243.62	3	241	757155.12	1165410.05	3
170	757190.20	1165243.24	3	242	757155.14	1165411.05	3
171	757190.09	1165245.40	3	243	757154.10	1165411.00	3
172	757189.19	1165244.96	3	244	757154.12	1165410.00	3
173	757189.02	1165248.08	3	245	757145.61	1165411.29	3
174	757188.10	1165247.70	3	246	757145.37	1165410.29	3
175	757187.96	1165250.58	3	247	757144.25	1165411.94	3
176	757187.02	1165250.22	3	248	757143.55	1165411.16	3
177	757186.08	1165255.71	3	249	757140.87	1165417.68	3
178	757185.10	1165255.47	3	250	757140.07	1165417.06	3
179	757185.63	1165259.58	3	251	757139.58	1165418.92	3
180	757184.65	1165259.36	3	252	757139.02	1165418.08	3
181	757175.61	1165289.47	3	253	757137.16	1165418.90	3
182	757174.65	1165289.21	3	254	757137.88	1165419.68	3
183	757175.54	1165289.90	3	255	757137.66	1165420.99	3
184	757174.56	1165289.68	3	256	757155.33	1165421.80	3
185	757174.52	1165293.62	3	257	757156.22	1165421.98	3
186	757173.56	1165293.38	3	258	757160.90	1165422.96	3
187	757170.92	1165308.28	3	259	757161.34	1165421.77	3
188	757169.96	1165308.02	3	260	757177.87	1165283.33	3
189	757167.16	1165321.70	3	261	757176.93	1165283.01	3
190	757166.20	1165321.42	3				
191	757166.35	1165324.31	3				
192	757165.37	1165324.07	3				
193	757166.16	1165325.26	3				
194	757165.98	1165326.20	3				
195	757164.36	1165338.84	3				

Přehled kladů mapových listů

k.ú. České Budějovice 2 (621943)

GP 4717-738/2020

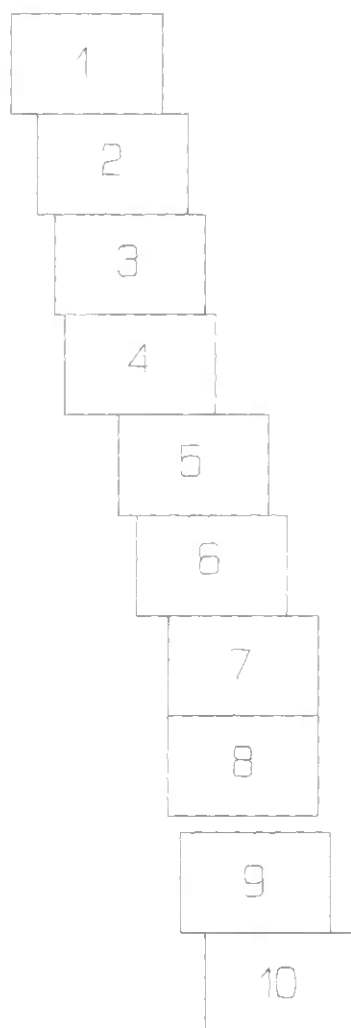



435/1

429

Q
423/1

422

430/2

431/2

424

Q
430/1

Q
425

425

Q
428

427

Q
420

421

419

418

417



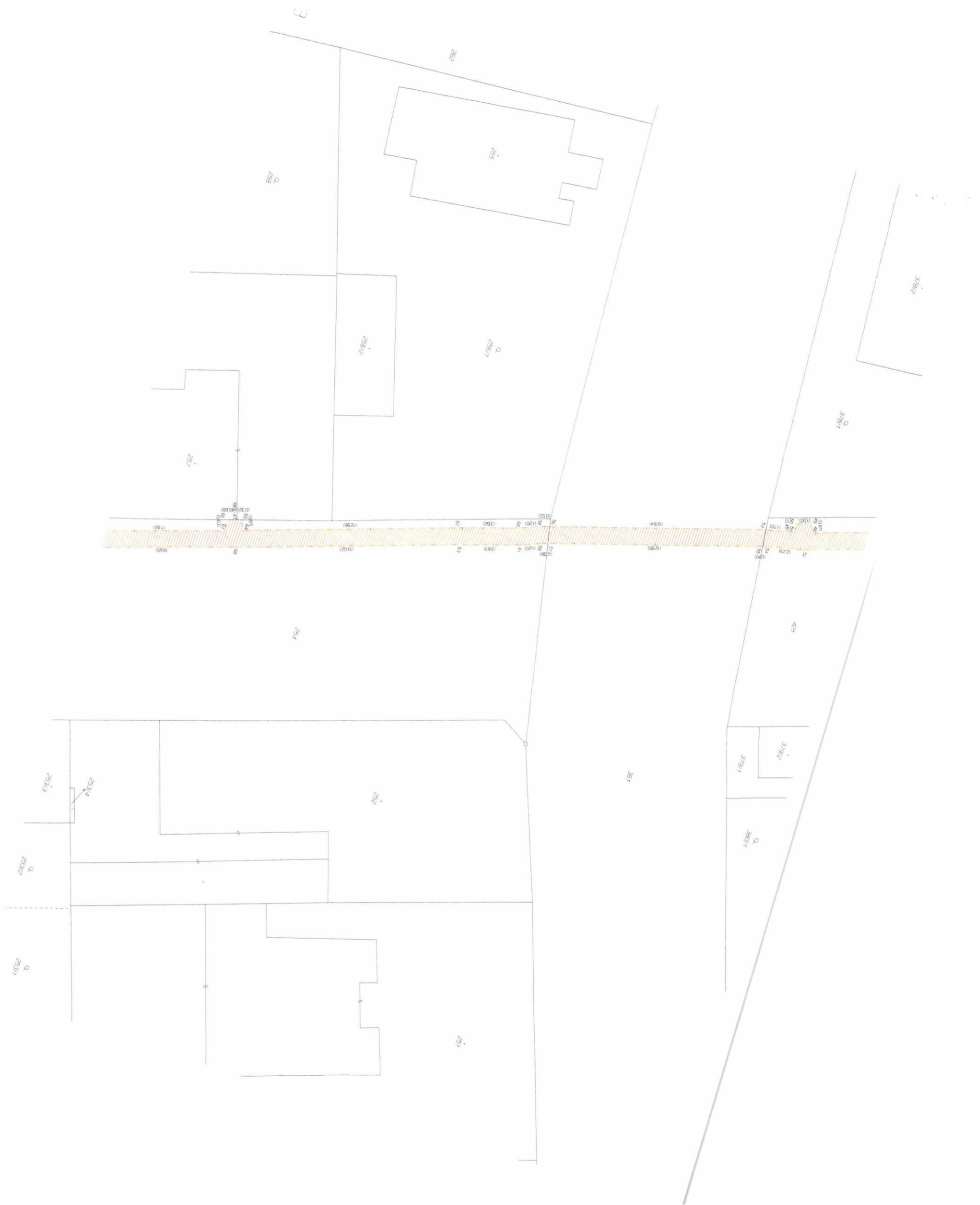





B1

B2

B3

B4

B12

B11

B9

B7

B6

B8

B9

B3

B8

B11

B5

B24

B12





