



**Dodatek č.1**  
smlouvy o dílo  
na stavební práce pod názvem:

**„Řešení havarijního stavu vody a sociálních zařízení – II. etapa“**  
podle ustanovení § 2586 a násl. zákona č. 89/2012 Sb., Občanský zákoník, ve znění pozdějších předpisů

**Článek I.**

Smluvní strany

Objednatel: Gymnázium Jana Blahoslava Ivančice, příspěvková organizace  
Sídlo: Lány 859/2, 664 91 Ivančice  
zastoupený: Ing. Bc. Ivanou Čermákovou, ředitelkou  
Autorský dozor: Ing. Václav Starý  
Technický dozor stavebníka: Ing. Ladislav Křemeček  
bankovní spojení:   
číslo účtu:   
IČ: 665 96 769  
Daňový režim: neplátce DPH  
(dále jen „objednatel“)

Zhotovitel: Quantris spol. s r.o.  
Sídlo: Růžičkova 2060/4, 69002 Břeclav  
zastoupený: Ing. Jarmila Šlesingerová   
oprávněn jednat ve věcech technických: Ing. Tomáš Pollák, tel.   
bankovní spojení:   
IČ: 01836480 DIČ: CZ01836480  
údaj o zápisu v obchodním rejstříku nebo v jiné evidenci: Krajský soud Brno, odd. C 79522  
(dále jen „zhotovitel“)

**I.**  
**Úvodní ustanovení**

1. Smluvní strany mezi sebou uzavřely dne 10. 5. 2021 **Smlouvu o dílo na zhotovení stavby „Řešení havarijního stavu vody a sociálních zařízení – II. etapa“** dále jen (smlouva), jejímž předmětem je provedení díla spočívajícího ve zhotovení stavby „Řešení havarijního stavu vody a sociálních zařízení – II. etapa“ (dále jen stavba) v areálu Gymnázium Jana Blahoslava Ivančice, nacházející se na adrese Lány 859/2, 664 91 Ivančice, je v majetku Jihomoravského kraje a je svěřen k hospodaření Gymnázium Jana Blahoslava Ivančice, příspěvková organizace.

2. Účelem toho dodatku ke Smlouvě je prodloužení lhůty dokončení díla o dobu, o kterou je potřeba prodloužit lhůtu výstavby pro řádné provedení díla po zpřesnění konečného rozsahu prací, který byl zjištěn v průběhu provádění stavebních prací na díle. Účelem tohoto dodatku je dále dohoda smluvních stran o vyloučení některých prací a dodávek z předmětu díla. V souvislosti s rozšířením předmětu díla se smluvní strany tímto dodatkem ke Smlouvě dohodly na navýšení ceny díla.

**II.**  
**Předmět dodatku**

Smluvní strany se dohodly na těchto změnách Smlouvy:

- 1) **Ujednání odst.1. čl.IV. – Doba plnění - se nahrazuje textem:**  
Zhotovitel se zavazuje dílo dokončit a předat objednateli nejpozději do 15.10.2021
- 2) **Ujednání odst.1 čl. V – Cena díla – se nahrazuje textem:**
- |   |                        |
|---|------------------------|
| Cena bez DPH původní:   | 4 423 983,76 Kč        |
| Cena bez DPH nerealizovaných položek:                           | -131 284,53 Kč         |
| Cena bez DPH prací realizovaných nad rámec základního rozpočtu: | <u>1 607 365,97 Kč</u> |
| <b>Cena bez DPH nová</b>  | <b>5 900 065,19 Kč</b> |
| DPH (21%)   | 1 239 013,69 Kč        |
| <b>Cena včetně DPH nová</b>                                     | <b>7 139 078,88 Kč</b> |

**III.**  
**Závěrečná ustanovení**

- Ostatní ustanovení Smlouvy tímto dodatkem výslovně nedotčená, zůstávají v platnosti v původním znění.
- Tento dodatek je vyhotoven ve čtyřech stejnopisech, z nichž každý má platnost originálu. Dvě vyhotovení jsou určena Objednateli, dvě vyhotovení Zhotoviteli.
- Nedílnou součástí tohoto dodatku je:  
  
Příloha: Změnový list č.1
- Tento dodatek podléhá povinnosti uveřejnění v registru smluv dle zákona 340/2015sb., o zvláštních podmínkách účinnosti některých smluv, uveřejňování těchto smluv a o registru smluv (zákon o registru smluv), ve znění pozdějších předpisů. Smluvní strany se dohodly, že uveřejnění tohoto dodatku v registru smluv zajistí objednatel, který současně zajistí, aby informace o uveřejnění byly zaslány druhé smluvní straně do její datové schránky.
- Tento dodatek nabývá platnosti dnem podpisu oběma stranami a účinnosti dnem uveřejnění v registru smluv.
- Smluvní strany se s tímto dodatkem Smlouvy seznámily a souhlasí s ním.

V Ivančicích dne .....21.9......2021

V Ivančicích dne .....21.9......2021

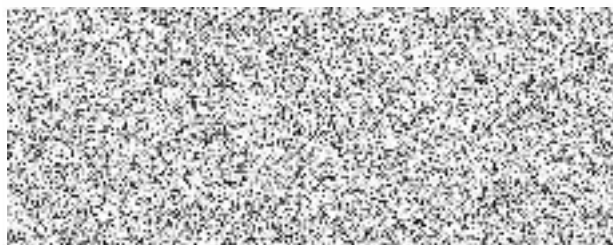

za objednatele

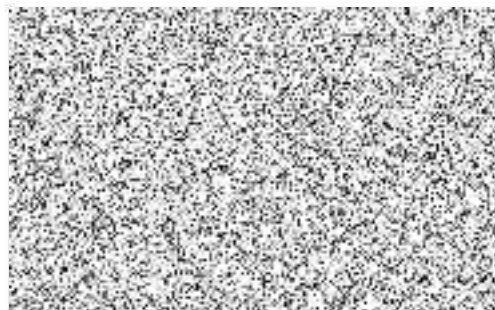

za zhotovitele

Stavba: Gymnázium Ivančice- Rekonstrukce soc. zař. havar. stav  
 Zhotovitel: Quantris spol. s r. o.  
 Předmět: Změny během výstavby

Příloha č.1

Etapa	Popis změny	Cena celkem	MNPC	VCP
I. Etapa	Otlučení omítek na cihlu	10 643,89	0,00	10 643,89
	Omítky pod obklad	41 320,32	-20 712,52	62 032,84
	plocha mimo obklad	56 743,28	0,00	56 743,28
	Přípatek za odstín obklad + dlažba	29 932,67	-54 796,56	84 729,23
	Ležatá kanalizace	102 410,47	0,00	102 410,47
	Hydroizolace podlah	10 089,95	0,00	10 089,95
	AL lišty + silikon	10 492,20	0,00	10 492,20
	vzduchotechnika-odvětrání místnosti.	1 887,31	0,00	1 887,31
	Minerální podhled - skutečnost	3 136,64	0,00	3 136,64
	<b>celkem I. Etapa</b>	<b>266 656,73</b>	<b>-75 509,08</b>	<b>342 165,81</b>
II. Etapa	Otlučení omítek na cihlu	22 068,30	0,00	22 068,30
	Omítky pod obklady	56 611,41	-29 451,19	86 062,60
	Omítky ploch mimo obklad	55 368,53	0,00	55 368,53
	obezdívky kolem stoupaček	124 094,58	-14 111,16	138 205,74
	vybourání obezdivek stoupaček	65 631,23	0,00	65 631,23
	Odpady ve stoupačkách	41 913,46	0,00	41 913,46
	prostupy	92 100,25	0,00	92 100,25
	variopaint	180 373,53	0,00	180 373,53
	vybourání oken	7 232,60	0,00	7 232,60
	vyčištění budov	114 825,80	0,00	114 825,80
	byt 1.np	54 079,81	-12 213,10	66 292,91
	bufet	41 467,66	0,00	41 467,66
	kuchyně aula	112 658,50	0,00	112 658,50
	elektroinstalace kuchyně zasedačka sborovna+ředitelna	25 648,79	0,00	25 648,79
	AL lišty + silikon	42 665,27	0,00	42 665,27
	mydelníky - učebny	34 650,00	0,00	34 650,00
	elektroinstalace 2.Etapa - učebny + chodba	36 558,00	0,00	36 558,00
	okna-zapravení + parapet	12 297,60	0,00	12 297,60
	byt - podlaha	16 127,76	0,00	16 127,76
	sprchový box - Tělocvična	17 450,00	0,00	17 450,00
	elektroinstalace - WC Tělocvična	3 738,00	0,00	3 738,00
	Minerální podhled - skutečnost	23 042,67	0,00	23 042,67
	Nátěr topných těles	5 461,49	0,00	5 461,49
	Okład uklízečky + školník	15 253,32	0,00	15 253,32
	Kuchyně - byt	8 106,14	0,00	8 106,14
	<b>celkem II. Etapa</b>	<b>1 209 424,71</b>	<b>-55 775,45</b>	<b>1 265 200,16</b>
	<b>Celkem vcp bez DPH</b>		<b>1 476 081,44</b>	<b>-131 284,53</b>







		484,1-cen - barva zelená = 484,1-218,80=245,30kč - color two GAA1K127, RAL 2606025										
59	781-VL1	D: Obkladačka porovinová 200 x 400mm, lesklá, ztratiné 5%, spec. viz TS 781-1	m2	32,00000	-438,60	-13 977,60						
NP	781-VL1R	D: Obkladačka porovinová 200 x 400mm, lesklá, ztratiné 5%, spec. viz TS 781-1 18m2 odstín červená, WAAMB363, color ONE, RAL 0304060 333,40 cena standardní bez příplatku 557,1 - cena za odstín červená = 557,10-333,40=223,7kč - color two 371,40 - cena za odstín zelená = 371,40-333,40=38kč - color two	m2	16,00000	680,50	10 568,00		odstín červené				10 568,00
NP	781-VL1R	D: Obkladačka porovinová 200 x 400mm, lesklá, ztratiné 5%, spec. viz TS 781-1 18m2 odstín červená 333,40 cena standardní bez příplatku 557,1 - cena za odstín červená = 557,10-333,40=223,7kč - color two 371,40 - cena za odstín zelená = 371,40-333,40=38kč - color ONE, WAAMB551, RAL 2606025	m2	16,00000	-474,80	7 596,80		odstín zelené				7 596,80
20	965042141R00	Bourání mezinám betonových tl. 10 cm, nad 4 m2	m3	1,20000	2 419,20	2 903,04	RTS I / 2021	Ležatá kanalizace		102 410,47		2 903,04
2	139601102R00	Ruční výkop jam, rýh a šachet v hmotně tř. 3 kanalizace:10*0,8*1	m3	8,00000	1 274,01	10 192,08	RTS I / 2021					10 192,08
3	161101101R00	Svislé přemístění výkopku z hor.1-4 do 2,5 m	m3	8,00000	128,00	1 024,00	RTS I / 2021					1 024,00
4	167101101R00	Nakládání výkopku z hor.1-4 v množství do 100 m3	m3	8,00000	284,50	2 116,00	RTS I / 2021					2 116,00
5	162201203R00	Vodorovné přemíst. výkopku, kolečko hor.1-4, do 10m	m3	8,00000	247,50	1 980,00	RTS I / 2021					1 980,00
6	162201210R00	Příplatek za další 10 m, kolečko, výkop. z hor.1- 4 výkop*3	m3	62,10000	219,00	13 599,90	RTS I / 2021					13 599,90
7	162701105R00	Vodorovné přemístění výkopku z hor.1-4 do 10000 m výkop	m3	8,00000	262,51	2 100,08	RTS I / 2021					2 100,08
8	161101501R00	Svislé přemístění výkopku z hor. 1-4 nošením výkop	m3	8,00000	1 413,00	11 304,00	RTS I / 2021					11 304,00
9	451572111R00	Lože pod potrubí z kameniva téženého 0 - 4 mm 10*0,8*0,15	m3	1,20000	1 224,00	1 468,80	RTS I / 2021					1 468,80
10	175101101RT2	Obsyp potrubí bez prohození sypaniny s dodáním štěrkufrakce 0 - 22 mm 10*0,8*0,5	m3	4,00000	1 082,00	4 328,00	RTS I / 2021					4 328,00
11	174101101R00	Zásyp jam, rýh, šachet se zhutněním	m3	2,80000	123,00	344,40	RTS I / 2021					344,40

	vykop-obsyp-loze		2,80									
12	181101102R00	Úprava pláň v zářezech v hor. 1-4, se zhuštěním	m2	8,00000	13,21	105,68	RTS I / 2021					105,68
		10*0,8		8,00								
13	583417004	Kamenivo droené frakce 0/32 B Jihomor.kraj	T	5,32000	385,00	2 048,20	RTS I / 2021					2 048,20
		zasyp*1,9		5,32								
29	721176223R00	Potrubí KG svodné (ležaté) v zemi DN 125	m	10,00000	805,99	8 059,90	RTS I / 2021					8 059,90
30	721176224R00	Potrubí KG svodné (ležaté) v zemi DN 150	m	10,00000	782,00	7 820,00	RTS I / 2021					7 820,00
39	721-0201	Napojení na stávající potrubí (práce a materiál)	soubor	1,00000	2 000,00	2 000,00	vlastní					2 000,00
26	979082111R00	Vnitrostaveništní doprava suší do 10 m	t	3,00000	267,13	801,39	RTS I / 2021					801,39
27	979011221R00	Svislá doprava suší a vybour. hmot za 1.PP nošením	t	3,00000	596,33	1 758,99	RTS I / 2021					1 758,99
28	979081111R00	Odvoz suší a vybour. hmot na skládku do 1 km, viz TS 97-01	t	3,00000	188,84	569,52	RTS I / 2021					569,52
29	979081121R00	Příplatek k odvozu za každý další 1 km, TS-97-01	t	27,00000	13,10	353,81	RTS I / 2021					353,81
30	979990101R00	Poplatek za skládku suší - směs betonu a cihel	t	20,60000	1 155,00	23 793,00	RTS I / 2021					23 793,00
9	631313621RT6	Mazanina betonová tl. 8 - 12 cm C 20/25, s polypropylénovými vlákny 0,6 kg / m3	m3	1,20000	3 115,40	3 739,68	RTS I / 2021					3 739,68
NP	62852265	Pás modifikovaný asfalt Glasstek 40 special mineral 1.PP:7,7+9,1+7,9+9,1+2,3	m2	36,10000	188,50	6 082,85	RTS I / 2021	Hydroizolace podlah		10 089,95		6 082,85
NP	711441559R00	Izolace, tlak. voda, vodor. pásy NAIP přitavením	m2	36,10000	111,00	4 007,10	RTS I / 2021					4 007,10
	771578011R00	Spára podlaha - stěna, silikonem 11,96+12,29+3,32+2,21+11,28+11,41 - WC 1.PP 15,41+15,41+11,16+5,01+6,25+5,01+6,25+11,11 - WC 1. NP	m	128,06000	55,20	7 068,91	RTS I / 2021	AL lišty + silikon		10 492,20		7 068,91
				52,45								
				75,61								
58	781491001R00	Montáž lišt k obkladům 6+1,6+2,7+2,77+3,34+1,1 - WC 1.NP 4*1,6+3,37+3,37+1+1 - WC 1.NP ZD - odečet	m	11,85000	49,98	592,28	SOD					592,26
				17,51								
				15,14								
				-20,8								
59	781-VL2	D. Ukončující lišta Alu 10mm, prořez 10%, TS 781-2 6+1,6+2,7+2,77+3,34+1,1 - WC 1.NP 4*1,6+3,37+3,37+1+1 - WC 1.NP ZD - odečet	m	24,96500	113,40	2 831,03	SOD					2 831,03
				19,261								
				16,654								
				-22,8								
20	728-VL1	Potrubí plechové spirální vnitřní D 100mm, vč. kotev. prvků a spojek TS-VZT-01	m	6,00000	155,40	932,40		vzduchotechnika-odvětrání místnosti.		1 887,31		932,40
11	728112111R00	Montáž potrubí plechového kruhového do d 100 mm	m	6,00000	124,32	745,92						745,92
34	728-VL15	Přechodový kus pozink 125/100	ks	1,00000	121,80	121,80						121,80
35	998728103R00	Přesun hmot pro vzduchotechniku, výšky do 24 m	t	0,03000	2 908,40	87,19						87,19
38	767-VL1	D+M: Podhled minerální kazety 600 x 600 mm včetně, roštu, hrana polozařpuší, barva bílá viz TS 767-01 1.NP 14,65+14,57+24,53=53,75m2 1.PP 36,69m2 m.č. 024 = 2,3m2 ZD=88,13m2	m2	4,61000	680,40	3 136,64		Minerální podhled - skutečnost		3 136,64		3 136,64
				53,75000								
				36,69000								
				2,30000								
				-88,13000								
<b>Celkem bez DPH</b>									<b>266 656,73</b>	<b>-75 509,08</b>	<b>342 165,81</b>	







		464,1-cm - barva zelená = 464,1-218,80=245,30kč - color two GAA1K127, RAL 2808025										
59	781-VL1	D: Obkladačka porovinová 200 x 400mm, lesklá, ztratiné 5%, spec. viz TS 781-1	m2	32,00000	-436,80	-13 977,60						
NP	781-VL1R	D: Obkladačka porovinová 200 x 400mm, lesklá, ztratiné 5%, spec. viz TS 781-1 16m2 odstín červená, WAAMB363, color ONE, RAL 0304060 333,40 cena standardní bez příplatku 557,1 - cena za odstín červená = 557,10-333,40=223,7kč - color two 371,40 - cena za odstín zelená = 371,40-333,40=38kč - color two	m2	16,00000	660,50	10 568,00		odstín červené				10 568,00
NP	781-VL1R	D: Obkladačka porovinová 200 x 400mm, lesklá, ztratiné 5%, spec. viz TS 781-1 16m2 odstín červená 333,40 cena standardní bez příplatku 557,1 - cena za odstín červená = 557,10-333,40=223,7kč - color two 371,40 - cena za odstín zelená = 371,40-333,40=38kč - color ONE,WAAMB551, RAL 2808025	m2	16,00000	-474,80	7 596,80		odstín zelené				7 596,80
20	965042141R00	Bourání mazanin betonových tl. 10 cm, nad 4 m2	m3	1,20000	2 419,20	2 903,04	RTS I / 2021	Ležatá kanalizace		102 410,47		2 903,04
2	139601102R00	Ruční výkop jam, rýh a šachet v hornině tř. 3 kanalizace:10*0,8*1	m3	8,00000	1 274,01	10 192,08	RTS I / 2021					10 192,08
3	161101101R00	Svislé přemístění výkopku z hor.1-4 do 2,5 m	m3	8,00000	129,00	1 024,00	RTS I / 2021					1 024,00
4	167101101R00	Nekládání výkopku z hor.1-4 v množství do 100 m3	m3	8,00000	264,50	2 116,00	RTS I / 2021					2 116,00
5	162201203R00	Vodorovné přemíst. výkopku, kolečko hor.1-4, do 10m	m3	8,00000	247,50	1 980,00	RTS I / 2021					1 980,00
6	162201210R00	Příplatek za dříž. 10 m, kolečko, výkop. z hor.1- 4 výkop*3	m3	62,10000	219,00	13 599,90	RTS I / 2021					13 599,90
7	162701105R00	Vodorovné přemístění výkopku z hor.1-4 do 10000 m výkop	m3	8,00000	262,51	2 100,08	RTS I / 2021					2 100,08
8	161101501R00	Svislé přemístění výkopku z hor. 1-4 nošením výkop	m3	8,00000	1 413,00	11 304,00	RTS I / 2021					11 304,00
9	451572111R00	Lože pod potrubí z kameniva těženého 0 - 4 mm 10*0,8*0,15	m3	1,20000	1 224,00	1 468,80	RTS I / 2021					1 468,80
10	175101101RT2	Obsyp potrubí bez prohození sypaniny s dodáním štěrkufrakce 0 - 22 mm 10*0,8*0,5	m3	4,00000	1 082,00	4 328,00	RTS I / 2021					4 328,00
11	174101101R00	Zásyp jam, rýh, šachet se zhutněním	m3	2,80000	123,00	344,40	RTS I / 2021					344,40



		vykop-obsyp-loza		2,80									
12	181101102R00	Uprava písků v zářezech v hor. 1-4, se ztuhnutím	m2	8,00000	13,21	105,68	RTS I / 2021					105,68	
		10*0,8		8,00									
13	583417004	Kamenivo drcené frakce 0/32 B Jiřomor.kraj	T	5,32000	385,00	2 048,20	RTS I / 2021					2 048,20	
		zasyp*1,8		5,32									
29	721176223R00	Potrubí KG svodné (ležaté) v zemi DN 125	m	10,00000	805,89	8 059,90	RTS I / 2021					8 059,90	
30	721176224R00	Potrubí KG svodné (ležaté) v zemi DN 150	m	10,00000	782,00	7 820,00	RTS I / 2021					7 820,00	
39	721-0201	Napojení na stávající potrubí (práce a materiál)	soubor	1,00000	2 000,00	2 000,00	vlastní					2 000,00	
26	979082111R00	Vnitrostaveništní doprava sutí do 10 m	t	3,00000	267,13	801,39	RTS I / 2021					801,39	
27	979011221R00	Svislá doprava sutí a vybour. hmot za 1.PP nošením	t	3,00000	586,33	1 758,99	RTS I / 2021					1 758,99	
28	979081111R00	Odvoz sutí a vybour. hmot na skládku do 1 km, viz TS 97-01	t	3,00000	189,94	569,52	RTS I / 2021					569,52	
29	979081121R00	Příplatek k odvozu za každý další 1 km, TS-97-01	t	27,00000	13,10	353,81	RTS I / 2021					353,81	
30	979990101R00	Poplatek za skládku sutí - směs betonu a cihel	t	20,60000	1 155,00	23 793,00	RTS I / 2021					23 793,00	
9	631313621RT6	Mazanina betonová tl. 8 - 12 cm C 20/25, s polypropylénovými vlákny 0,6 kg / m3	m3	1,20000	3 116,40	3 739,68	RTS I / 2021					3 739,68	
NP	62852265	Pás modifikovaný asfalt Glastek 40 special mineral	m2	36,10000	168,50	6 082,85	RTS I / 2021	Hydroizolace podlah		10 089,95		6 082,85	
		1.PP:7,7+9,1+7,8+9,1+2,3		36,10000									
NP	711441559R00	Izolace, tlak. voda, vodor. pásy NAIP pftavením	m2	36,10000	111,00	4 007,10	RTS I / 2021					4 007,10	
	771578011R00	Spára podlaha - stěna, silikonem	m	128,06000	55,20	7 068,91	RTS I / 2021	AL lišty + silikon		10 492,20		7 068,91	
		11,96+12,29+3,32+2,21+11,26+11,41 - WC 1.PP		52,46									
		15,41+15,41+11,16+5,01+6,25+5,01+6,25+11,11 - WC 1. NP		75,51									
58	781491001R00	Montáž lišt k obkladům	m	11,85000	49,98	592,26	SOD					592,26	
		6+1,6+2,7+2,77+3,34+1,1 - WC 1.NP		17,51									
		4*1,6+3,37+3,37+1+1 - WC 1.NP		15,14									
		ZD - odečet		-20,8									
59	781-VL2	D: Ukončující lišta Alu 10mm, prořez 10%, TS 781-2	m	24,96500	113,40	2 831,03	SOD					2 831,03	
		6+1,6+2,7+2,77+3,34+1,1 - WC 1.NP		19,261									
		4*1,6+3,37+3,37+1+1 - WC 1.NP		15,654									
		ZD - odečet		-22,8									
20	728-VL1	Potrubí plechové spirální vnitřní D 100mm, vč. kotev. prvků a spojek TS-VZT-01	m	6,00000	155,40	932,40		vzduchotechnika-odvětrání místnosti.		1 887,31		932,40	
11	728112111R00	Montáž potrubí plechového kruhového do d 100 mm	m	6,00000	124,32	745,92						745,92	
34	728-VL15	Přechodový kus pozink 125/100	ks	1,00000	121,80	121,80						121,80	
35	998728103R00	Přesun hmot pro vzduchotechniku, výšky do 24 m	t	0,03000	2 809,40	87,19						87,19	
38	767-VL1	D+M: Podhled minerální kazety 600 x 600 mm včetně roštu, hrana polozapuštěná, barva bílá viz TS 767-01	m2	4,61000	880,40	3 136,64		Minerální podhled - skutečnost		3 136,64		3 136,64	
		1.NP 14,65+14,57+24,53=53,75m2		53,75000									
		1.PP 36,69m2		36,69000									
		m.č. 024 = 2,3m2		2,30000									
		ZD=88,13m2		-88,13000									
<b>Celkem bez DPH</b>										<b>266 656,73</b>	<b>-75 509,08</b>	<b>342 165,81</b>	

Položkový rozpočet

S:	Gymnázium Ivančice- Rekonstrukce soc. zař. havar. stav
O:	
R:	
C:	II. Etapa

Příloha č.1

VCP-ZBV

P.č.	Číslo položky	Název položky	MJ	množství	cena / MJ	celkem	Cenová soustava	Popis prací	Cena prací	MNPC	VCP
25	978013191R00	Očištění omítek vnitřních stěn v rozsahu do 100 %	m2	110,04000	73,78	8 118,59	SOD	Očištění omítek na cihlu	22 068,30		8 116,59
		Očekání omítek v ploše obkladu=214,440-85,20m2=149,24m2		149,24							
		odečet plochy pod obkladem - nové obezdění=(49*0,5*1,6)=39,2m2		-39,2							
26	979082111R00	Vnitrostaveništní doprava suti do 10 m	t	8,80320	267,13	2 351,58	SOD				2 351,58
27	979011221R00	Svislá doprava suti a vybour. hmot za 1.PP nošením	t	8,80320	586,33	5 161,57	SOD				5 161,57
28	979081111R00	Odvoz suti a vybour. hmot na skládku do 1 km, viz TS 97-01	t	4,40160	189,84	835,80	SOD				835,60
29	979081121R00	Příplatek k odvozu za každý další 1 km, TS-97-01	t	39,61440	13,10	519,11	SOD				519,11
30	979990101R00	Poplatek za skládku suti - směs betonu a cihel	t	4,40160	1 185,00	5 083,85	SOD				5 083,85
602011112RT5		Omítka jádrová Cemix 082, ručně - sítomítky 20mm	m2	214,44000	381,80	81 808,86	RTS I / 2021	Omítky pod obklady	56 611,41		81 808,86
NP	612473185R00	Příplatek za zabudované omítky v ploše stěn	m2	107,22000	18,20	1 951,40	SOD				1 951,40
		50% z výměry 214,44 = 107,22m2		107,22							
54	781101111R00	Vyrovnání podkladu maltou ze SMS II. do 7 mm	m2	214,44000	-137,34	-29 451,19	SOD			-29 451,19	
32	998011002R00	Přesun hmot pro budovy zděné výšky do 12 m	t	9,43536	244,01	2 302,34					2 302,34
NP	783801612R00	Odstavení nátěrů z omítek stěn, oškrábáním	m2	233,53500	28,20	6 585,69	RTS I / 2021	Omítky ploch mimo obklad	55 368,53		6 585,69
66	784191101R00	Penetrace podkladu univerzální 1x	m2	233,53500	16,88	3 941,04	RTS I / 2021				3 941,04
NP	612474410R00	Omítka stěn vnitřní tenkovrstvá vápenná - štuk	m2	233,53500	223,00	0,00	RTS I / 2021				
	612481211RT2	Montáž výztužné sítě(perlinky)do stěrky-vnitřní stěny	m2	182,65500	245,50	44 841,80	RTS I / 2021				44 841,80
		odečet plochy budovaných výztužek kolem sloupaček									
		plocha mimo obklady = 233,535m2		233,53500							
		19° 1,8*(0,2+0,6)=27,36m2		-13,89000							
		30°3,1*(0,2+0,6)=74,40m2		-37,20000							
342248151R00		Příčky POROTHERM 8 Profi DRYFIX, tl. 80 mm	m2	101,76000	688,00	70 010,88	RTS I / 2021	obezdívky kolem stoupaček	124 094,58		70 010,88
		19° 1,8*(0,2+0,6)=27,36m2		27,36							
		30°3,1*(0,2+0,6)=74,40m2		74,4							
2	974031154R00	Vysekání rýh ve zdi cihelné 10 x 15 cm	m	-107,00000	131,88	-14 111,16				-14 111,16	
		3.NP:13°5,0-2°13		-39,00000							
		2.NP:11°5,0-2°13		-29,00000							
		1.NP:13°5,0-2°13		-39,00000							
342948111R00		Ukotvení příček k cihel.konstr. kotvami na hmožd.	m	186,00000	127,50	23 715,00	RTS I / 2021				23 715,00
		19° 1,8*(2)=88,4m2		88,40							
		30°3,1*2=186m2		186							
6	612421637R00	Omítka vnitřní zdiva, MVC, štuková	m2	88,00000	366,25	32 229,86	SOD				32 229,86
		19° 1,8*(0,5+0,5)=34,2m2		34,2							
		30°3,1*(0,5+0,5)=93m2		93							
		odečet plochy pod obkladem=(49*0,5*1,6)=39,2m2		-39,2							
602011112RT3		Omítka jádrová Cemix 082, ručně	m2	39,20000	312,50	12 250,00					12 250,00
		pochy pod obkladem=(49*0,5*1,6)=39,2m2		39,2							
NP	962031124R00	Bourání příček z cihel pálených dřevan. tl.115 mm	m2	101,76000	122,50	12 465,60	SOD	vybourání obezdívek stoupaček	65 631,23		12 465,60
5	979082111R00	Vnitrostaveništní doprava suti do 10 m	t	18,31680	267,13	4 892,94	SOD				4 892,94
6	979011221R00	Svislá doprava suti a vybour. hmot nošením	t	36,63360	586,33	21 479,32	SOD				21 479,32
7	979081111R00	Odvoz suti a vybour. hmot na skládku do 1 km	t	18,31680	189,84	3 477,26	SOD				3 477,26



8	979081121R00	Příplatek k odvozu za každý dílel 1 km	t	164,85120	13,10	2 160,21	SOD			2 160,21
9	979990101R00	Poplatek za skládku suší - směs betonu a oheř	t	18,31680	1 155,00	21 155,90	SOD			21 155,90
14	721171803R00	Demontáž potrubí z PVC do D 75 mm	m	142,20000	10,00	1 421,43	SOD	Odpady ve stoupačkách	41 913,46	1 421,43
		18" 1,8"=34,2m		34,20000						
		30"3,1"=93m		93,00000						
		15		15,00000						
17	721176104R00	Potrubí HT připojovací D 75 x 1,9 mm	m	127,20000	288,96	36 755,71	SOD			36 755,71
18	721176103R00	Potrubí HT připojovací D 50 x 1,8 mm	m	15,00000	220,50	3 307,50	SOD			3 307,50
20	998721103R00	Přesun hmot pro vnitřní kanalizaci, výšky do 24 m	t	0,03816	619,32	23,66	SOD			23,66
21	721290623R00	Přesun vybouraných hmot - kanalizace, H 12 - 24 m	t	0,08904	1 840,40	172,77	SOD			172,77
11	979990191R00	Poplatek za skládku suší - plastové výrobky	t	0,12720	1 827,00	232,39	SOD			232,39
NP	965042221RT3	Bourání mazanin betonových tl. nad 10 cm, pl. 1 m2	m3	3,67500	3 305,00	12 145,88	RTS I / 2021	prostupy	92 100,25	12 145,88
		48"0,5"0,5"0,3		3,675						
NP	965049112RT2	Příplatek, bourání mazanin se evař.sílí nad 10 cm	m3	3,67500	1 803,96	6 897,16	RTS I / 2021			6 897,16
26	979082111R00	Vnitřnostavenitřní doprava suší do 10 m	t	8,08500	267,13	2 159,73	SOD			2 159,73
27	979011221R00	Svlstř doprava suší a vybur. hmot za 1.PP nošením	t	16,17000	566,33	9 480,93	SOD			9 480,93
28	979081111R00	Odvoz suší a vybur. hmot na skládku do 1 km, viz TS 97-01	t	8,08500	189,84	1 534,86	SOD			1 534,86
29	979081121R00	Příplatek k odvozu za každý dílel 1 km, TS-97-01	t	72,76500	13,10	853,51	SOD			853,51
30	979990101R00	Poplatek za skládku suší - směs betonu a oheř	t	8,08500	1 155,00	9 338,18	SOD			9 338,18
NP	55381491	31400 Prostup stropem 300 mm	kus	49,00000	1 010,00	49 490,00	RTS I / 2021			49 490,00
66	784011221RT2	Zakřtí předmětů, včetně dodávky fólie tl. 0,04 mm	m2	470,90000	15,96	7 515,56	SOD	variopaint	180 373,53	7 515,56
		Účebny = 0+85,5+159+75=319,5m2		319,5						
		Chodby = ((67+23+25)*1,5)+((70+30+28)*1,5)+((68+34+25)*1,5)+((70+38+25)*1,5)+((63*1,5)=845,5m2		845,5						
		Mlácovřna = (40*1,5)=60m2		60						
		zadění = 754,10m2		-754,1						
68	784511012RT2	Nětr a nářtřk omětk Variopaint + lnk, omětk poškozených viz TS 784-02	m2	470,90000	367,08	172 857,97	SOD			172 857,97
NP	968062356R00	Vybourání dřevěných řmů oken dvojřtých pl. 4 m2	m2	20,16000	197,00	3 971,52	RTS I / 2021	vybourání oken	7 232,60	3 971,52
		4*(2,4*2,1)		20,16						
NP	968061113R00	Vyřěnění dřevěných okenních říděl pl. nad 1,5 m2	kus	24,00000	20,31	487,44	RTS I / 2021			487,44
		4*(6)		24						
20	979082111R00	Vnitřnostavenitřní doprava suší do 10 m	t	1,09000	267,13	291,17	SOD			291,17
28	979081111R00	Odvoz suší a vybur. hmot na skládku do 1 km, viz TS 97-01	t	1,09000	189,84	206,93	SOD			206,93
21	979082121R00	Příplatek k vnitř. dopravě suší za dalších 5 m	t	21,80000	26,74	648,24	SOD			648,24
29	979081121R00	Příplatek k odvozu za každý dílel 1 km, TS-97-01	t	9,81000	13,10	128,55	SOD			128,55
30	979990162R00	Poplatek za skládku suší - dřvo+sko	t	1,09000	1 375,00	1 498,75	RTS I / 2021			1 498,75
66	952901411R00	Vyřřnění ostatních objektů	m2	3 617,70000	31,74	114 825,80	RTS I / 2021	vyřřnění budov	114 825,80	114 825,80
		(2420+1180+17,70) po dohodě sleva 40% =0,6*52,89=31,74k/m2		3617,7						
NP	783801812R00	Odstřanění nářtřnů z omětk stěn, ořřrabáním	m2	83,36300	28,20	2 350,84	RTS I / 2021	byt 1.np	54 079,81	2 350,84
		6,65*3+7,721*3,0+4,85*3,0+11,6*1,0+4,7*3,0		83,363						
66	784191101R00	Penetrace podřadu univerzální 1x	m2	83,36300	18,88	1 406,80	RTS I / 2021			1 406,80
NP	612474410R00	Omětk stěn vnitřní tenkovrstvě vápenná - řtuk	m2	83,36300	223,00	0,00	RTS I / 2021			
		6,65*3+7,721*3,0+4,85*3,0+11,6*1,0+4,7*3,0								
	612481211RT2	Montáž vřzřtřně střř(perřlřnky)do střřky-vnitřstřřny	m2	69,26300	245,50	17 004,07	RTS I / 2022			17 004,07
		6,65*3+7,721*3,0+4,85*3,0+11,6*1,0		69,263						





8	979081121R00	Příplatek k odvozu za každý další 1 km	t	3,80855	12,10	47,29	SOD			47,29
9	979990101R00	Poplatek za skládku sutí - směs betonu a cihel	t	0,40095	111,59,00	463,10	SOD			463,10
	342263420R00	Osazení revzních dvířek do SDK příček, do 0,50 m2	ks	1,00000	320,00	520,00	RTS I / 2021	HUV		520,00
	28349016	Dvířka revzní plná SI 4060 rozměr 400x600 mm	ks	1,00000	685,00	685,00	RTS I / 2021			685,00
85	725-VL8	D+M Komplet akryl. vana 1900x750mm, sprch.baterie, zástěna 2 díl. 1,2x1,4m, spec. dodávky TS 725-8	kpl	1,00000	-7 350,00	-7 350,00	SOD			-7 350,00
	55428098.A	Sprchová zástěna čtvercová 90x90x165 cm	ks	1,00000	9 075,00	9 075,00	RTS I / 2021	změna vana na sprchu		9 075,00
	642938200	Vanička sprch. keram. 1/4 kůň Connect 900x900 mm	ks	1,00000	5 320,00	5 320,00	RTS I / 2021			5 320,00
	725249102R00	Montáž sprchových mís a vaniček	ka	1,00000	1 841,00	1 841,00	RTS I / 2021			1 841,00
	725249103R00	Montáž sprchových koutů	ka	1,00000	1 498,00	1 498,00	RTS I / 2021			1 498,00
1		Krabice 68mm přístrojová (KP68)	ks	3,00000	74,00	222,00	SOD	elektroinstalace byt		222,00
2		Krabice 68mm s výřkem a svorkovnicí (KR68)	ks	1,00000	135,00	135,00	SOD			135,00
		Vysekání drážek, kapes, provedení průrazů, hrubá, výplň drážek maltou, štuková omítka, oprava výmalby.	m	12,50000	140,00	1 750,00	SOD			1 750,00
		2+2+4,5+4		12,5						
8		Zásuvka domovní polozap. dvojitá 2x2P+Z (Z2)	ks	4,00000	181,00	724,00	SOD			724,00
13		Kabel CYKY-J 3x2,5 ulož. volné	m	12,50000	54,00	875,00	SOD			875,00
15		Zapojení vodičů v rozvaděčích do 2,5mm2	ka	12,00000	22,00	264,00	SOD			264,00
4	612421231RT2	Oprava výpen.omítek stěn do 10 % pl. - štukových, a použítím suché maltové směsi	m2	51,49600	64,00	4 325,86	SOD	bufet	41467,66	4 325,66
		12,65*3,3+9,85		51,49600						
	642202011RAA	Zazdění dveří jednokřídlových,zařř tloušťky 15 cm	ks	1,00000	4 775,06	4 775,06	SOD			4 775,06
62	784191101R00	Penetrace podhledu univerzální 1x	m2	54,09600	16,88	912,90	SOD			912,90
		12,65*3,3+9,85+1,3*2		54,09600						
63	784195412R00	Malba bílá, bez penetrace, 2 x, vřř TS 784-01	m2	54,09600	53,68	2 903,66	SOD			2 903,66
		12,65*3,3+9,85+1,3*2		54,09600						
	602011112RT5	Omítka jádrové Cemix 082, ručně - ella omítky 20mm	m2	5,20000	381,50	0,00	RTS I / 2021			
		1,3*2*2		5,20000						
32	988011002R00	Přesun hmot pro budovy zděné výšky do 12 m	t	0,97500	244,01	0,00	SOD			
16	968061125R00	Vyvěšení dřevěných dveřních křídél pl. do 2 m2	kus	1,00000	135,66	0,00	SOD			
17	968072459R00	Vybourání kovových dveřních zárubní pl. do 2 m2	m2	2,00000	318,78	0,00	SOD			
23	974031157R00	Vysekání rřřř ve zdi cihelné 10 x 30 cm	m	5,00000	201,90	1 008,00	SOD			1 008,00
26	979082111R00	Vnitřozáveněbní doprava sutí do 10 m	t	0,97500	287,13	0,00	SOD			
27	979011221R00	Svláá doprava sutí a vybour. hmot za 1.PP nošením	t	0,97500	586,33	0,00	SOD			
28	979081111R00	Odvoz sutí a vybour. hmot na skládku do 1 km, vřř TS 97-01	t	0,97500	189,84	0,00	SOD			
29	979081121R00	Příplatek k odvozu za každý další 1 km, TS-97-01	t	8,77500	13,10	0,00	SOD			
30	979990101R00	Poplatek za skládku sutí - směs betonu a cihel	t	0,97500	119,00	1 126,13	SOD			1 126,13
31	979990161R00	Poplatek za skládku sutí - dřevu	t	0,10000	1 827,00	182,70	SOD			182,70
1		Krabice 68mm přístrojová (KP68)	ks	7,00000	74,00	518,00	SOD	elektroinstalace bufet		518,00
		Vysekání drážek, kapes, provedení průrazů, hrubá, výplň drážek maltou, štuková omítka, oprava výmalby.	m	15,00000	140,00	2 100,00	SOD			2 100,00
		5+5+5		15						
8		Zásuvka domovní polozap. dvojitá 2x2P+Z (Z2)	ks	8,00000	181,00	1 086,00	SOD			1 086,00
		Demontáž stěvací el. instalace	hod.	4,00000	450,00	1 800,00	SOD			1 800,00
		Úprava stáv. rozvaděčů-otvory v krytech, montáž DIN lišt	hod.	8,00000	450,00	2 700,00	SOD			2 700,00
		Zásuvka domovní polozapuštěbná 2P+Z (Z1)	ks	1,00000	166,00	166,00	SOD			166,00
		Lišt B16/1	ks	2,00000	105,00	210,00	SOD			210,00
13		Kabel CYKY-J 3x2,5 ulož. volné	m	50,00000	54,00	2 700,00	SOD			2 700,00
15		Zapojení vodičů v rozvaděčích do 2,5mm2	ka	8,00000	22,00	132,00	SOD			132,00
16	721176103R00	Potrubi HT připojovací D 50 x 1,8 mm	m	10,00000	220,50	2 205,00	SOD	ZTI-Bufet		2 205,00



23	72217231R00	Potrubí z PPR, studená, D 20x2,8 mm, vč.zed.výpom.	m	10,00000	268,39	2 683,88	SOD				2 683,88
29	722172331R00	Potrubí z PPR, teplá, D 20x3,4 mm, vč. zed. výpom.	m	10,00000	272,59	2 725,88	SOD				2 725,88
35	722181211RT7	Izolace návlekové PE trubice tl. stěny 6 mm, vnitřní průměr 22 mm	m	10,00000	61,24	612,36	SOD				612,36
51	722237122R00	Kohout vod.kuř.,zvonitř.záv. DN 20	kus	2,00000	306,61	613,22	SOD				613,22
56	722131932R00	Oprava-propojení dosavadního potrubí závř. DN 20	kus	2,00000	324,24	648,48	SOD				648,48
1	612403399RT2	Hrubá výplň rýh ve stěnách maltou, s použitím suché maltové směsi	m2	1,50000	486,35	729,53	SOD				729,53
78	725-VL1	D+M Zařízení umyvadla U1, baterie, zápch.uzávěra, vč. armatur.spec. dodávky viz TS 725-1	kpl	1,00000	4 603,20	4 603,20	SOD				4 603,20
NP	612474410R00	Omlítka stěn vnitřní tenkovrstvá vápenná - štuk 1,5*1,5	m2	2,25000	223,00	501,75	RTS I / 2021	kuchyně aula		112 658,50	501,75
82	784191101R00	Penetrace podkladu univerzální 1x 1,5*1,5	m2	2,25000	16,88	37,97	SOD				37,97
83	784196412R00	Malba bílá, bez penetrace, 2 x, viz TS 784-01 1,5*1,5	m2	2,25000	53,88	120,77	SOD				120,77
	602011112RT5	Omlítka jádrová Cemix 082, ručně - síla omlítky 20mm 1,5*1,5	m2	2,25000	381,80	858,38	RTS I / 2021				858,38
32	998011002R00	Přesun hmot pro budovy zděné výšky do 12 m	t	0,11250	244,01	27,45	SOD				27,45
23	974031157R00	Výsekání rýh ve zdi cihelné 10 x 30 cm	m	5,00000	201,80	1 008,00	SOD				1 008,00
26	979082111R00	Vnitřní osazení štěrku doprava suti do 10 m	t	0,48750	267,13	130,23	SOD				130,23
27	979011221R00	Svislá doprava suti a vybour. hmot za 1.PP nošením	t	0,48750	588,33	285,84	SOD				285,84
28	979081111R00	Odvoz suti a vybour. hmot na skládku do 1 km, viz TS 97-01	t	0,48750	169,84	92,55	SOD				92,55
29	979081121R00	Příplatek k odvozu za každý další 1 km, TS-97-01	t	4,38750	13,10	57,49	SOD				57,49
30	979990101R00	Poplatek za skládku suti - směs betonu a cihel	t	0,48750	1 150,00	563,06	SOD				563,06
1		Krabice 68mm přístrojová (KP68)	ks	5,00000	74,00	370,00	SOD	elektroinstalace aula			370,00
		Výsekání drážek, kapes, provedení průrazů, hrubá, výplň drážek maltou, štuková omlítka, oprava výmalby. 10	m	10,00000	140,00	1 400,00	SOD				1 400,00
8		Zásuvka domovní polozap. dvojitá 2x2P+Z (Z2)	ks	2,00000	181,00	362,00	SOD				362,00
		Demontáž stávající et. instalace	hod.	2,00000	450,00	900,00	SOD				900,00
		Úprava stěn, rozvedčivo-otvory v krytech, montáž DIN lišt	hod.	2,00000	450,00	900,00	SOD				900,00
		Zásuvka domovní polozapušitelná 2P+Z (Z1)	ks	3,00000	166,00	498,00	SOD				498,00
		Jistič B16/1	ks	3,00000	105,00	0,00	SOD				0,00
	210010105R00	Lišta elektroinstalací PVC š.do 40 mm,šroubováním	m	15,00000	84,30	1 264,50	RTS I / 2021				1 264,50
13		Kabel CYKY-J 3x2,5 ulož. volně	m	10,00000	54,00	540,00	SOD				540,00
	970051180R00	Vrtání jádrové do ŽB do D 160 mm 3*1,5 - šikmá vrtání 3*0,75	m	6,75000	3 580,01	24 030,07	RTS I / 2021	ZTI-kotelna			24 030,07
	970055180R00	Přřp. za šikmá jádr. vrt. v ŽB do D 160 mm 3*1,5	m	4,50000	579,01	2 605,55	RTS I / 2021				2 605,55
	722131914R00	Oprava-potrubí zvlňtové,vsazení odbočky DN 32	ks	2,00000	1 187,99	2 395,98	SOD				2 395,98
	722131913R00	Oprava-potrubí zvlňtové,vsazení odbočky DN 25	ks	1,00000	980,00	980,00	SOD				980,00
26	722172313R00	Potrubí z PPR, studená, D 32x4,4 mm,	m	5,00000	391,87	1 959,34	SOD				1 959,34
31	722172333R00	Potrubí z PPR, teplá, D 32x5,4 mm,	m	5,00000	401,83	2 007,64	SOD				2 007,64
42	722181215RU1	Izolace návlekové PE trubice tl. stěny 25 mm, vnitřní průměr 32 mm	m	15,50000	121,80	1 887,90	SOD				1 887,90
52	723237273R00	Kohout kuřov.rohový,zvonitř.záv.GIACOMINI R783 DN 15	kus	2,00000	386,00	772,00	SOD				772,00
57	722237123R00	Kohout vod.kuř.,zvonitř.záv.GIACOMINI R250D DN 25	kus	4,00000	441,00	1 764,00	SOD				1 764,00
16	721176103R00	Potrubí HT připojovací D 50 x 1,8 mm	m	3,00000	220,50	661,50	SOD	ZTI-aula			661,50
23	722172311R00	Potrubí z PPR, studená, D 20x2,8 mm, vč.zed.výpom.	m	4,00000	268,38	1 073,55	SOD				1 073,55



35	722181211RT7	Izolace návlekové PE trubice li. stěny 6 mm, vnitřní průměr 22 mm	m	8,00000	81,24	489,89	SOD				489,89
51	722237122R00	Kohout vod.kul.,zavítil.záv. DN 20	kus	1,00000	306,61	306,61	SOD	myčka			306,61
56	722131932R00	Oprava-propojení dosavadního potrubí záv. DN 20	kus	2,00000	324,24	648,48	SOD				648,48
1	612403398RT2	Hrubá výplň rýh ve stěnách maltou, s použitím suché maltové směsi	m2	1,50000	486,35	729,53	SOD				729,53
2	1139601102R00	Ruční výkop jam, rýh a šachet v hornině tř. 3	m3	9,00000	1 274,01	11 466,09	RTS I / 2021	ZTI-propoj kotelna-aula			11 466,09
		7,5*1,0*1,2			9,00						
4	167101101R00	Naktédání výkopku z hor.1-4 v množství do 100 m3	m3	6,12500	264,50	1 620,06	RTS I / 2021				1 620,06
		9-1,125-1,75			6,13						
5	162201203R00	Vodorovné přemíst.výkopku, kolečko hor.1-4, do 10m	m3	6,62500	247,50	1 639,69	RTS I / 2021				1 639,69
		1,125+1,75+3,75			6,63						
		výkop*3			27,00						
7	162701105R00	Vodorovné přemístění výkopku z hor.1-4 do 10000 m	m3	6,62500	262,51	1 739,13	RTS I / 2021				1 739,13
		1,125+1,75+3,75			6,63						
		výkop									
9	451572111R00	Lože pod potrubí z kamenná tláženého 0 - 4 mm	m3	1,12500	1 224,00	1 377,00	RTS I / 2021				1 377,00
		7,5*1,0*0,15			1,13						
10	175101101RT2	Obsyp potrubí bez prohození expanzí a dodáním štěrkopísku frakce 0 - 22 mm	m3	3,75000	1 082,00	4 057,50	RTS I / 2021				4 057,50
		7,5*1,0*0,5			3,75						
11	174101101R00	Zásyp jam, rýh, šachet se zhuňněním	m3	4,12500	123,00	507,38	RTS I / 2021				507,38
		výkop-obsyp-lože			4,13						
		7,5*1,0			7,50						
		zasyp*1,9			7,64						
29	721176222R00	Potrubí KG svodné (ležaté) v zemi D 110 x 3,2 mm	m	5,00000	676,99	3 394,95	RTS I / 2021				3 394,95
	59711538	Odbočka 45° kamenná hrdlová 150/100 FN 34/34	ks	1,00000	670,00	670,00	RTS I / 2021				670,00
	721110905R00	Oprava potrubí kamenn., vaazení odbočky DN 100	ks	1,00000	2 779,99	2 779,99	RTS I / 2021				2 779,99
	28600116	Trubka předizolovaná RAUTHERMEX UNO SDR7,4 25/76	m	11,00000	699,00	7 689,00	RTS I / 2021				7 689,00
	28600125	Trubka předizol. RAUTHERMEX DUO SDR7,4 25+20/81	m	11,00000	898,00	10 978,00	RTS I / 2021				10 978,00
	230013021R00	Mont.předizol. potr.DN 25 mm,D 90 mm,spoj po 6 m	m	22,00000	216,50	4 763,00	RTS I / 2021				4 763,00
	230014021R00	Spojka předizolovaného potrubí DN 25/D90 mm (Přechod 20°/1ZM,25°/3/4M)	ks	6,00000	784,01	4 584,06	RTS I / 2021				4 584,06
	711747268R00	Opracování prostupů pásy p/řrubu, tmel,D do 200 mm	ks	6,00000	424,50	2 547,00	RTS I / 2021				2 547,00
	711823121RT6	Montáž nové fóie svleče	m2	2,40000	256,51	615,62	RTS I / 2021				615,62
1		Krabice 68mm přístrojová (KP68)	ks	9,00000	74,00	666,00	SOD	elektroinstalace kuchyně zasedačka sborovna+ředitelna	25 648,79		666,00
		Vysoká drážek, kapes, provedení průrazů, hrubá, výplň drážek maltou, štuková omítka, oprava výmysly.	m	10,00000	140,00	1 400,00	SOD				1 400,00
		10			10						
6		Zásuvka domovní polozap. dvojitá 2x2P+Z (Z2)	ks	3,00000	181,00	543,00	SOD				543,00
5		Spínač polozapuštěný řaz. 1, IP20 (V1)	ks	2,00000	210,00	420,00	SOD				420,00
		Demontáž stěnové el. instalace	hod.	6,00000	450,00	2 700,00	SOD				2 700,00
		Úprava stáv. rozváděčů-otvory v krytech, montáž DIN šit	hod.	16,00000	450,00	7 200,00	SOD				7 200,00
		Zásuvka domovní polozapuštěná 2P+Z (Z1)	ks	15,00000	166,00	2 490,00	SOD				2 490,00
		Jistič B16/1	ks	3,00000	105,00	315,00	SOD				315,00
13		Kabel CYKY-J 3x2,5 ulož. volně	m	125,00000	54,00	6 750,00	SOD				6 750,00
15		Zapojení vodičů v rozváděčích do 2,5mm2	ks	15,00000	22,00	330,00	SOD				330,00
10	941955002R00	Lešení lehké pomocné, výška podlahy do 1,9 m	m2	25,00000	113,59	2 834,79	SOD				2 834,79
	771578011R00	Spára podlaha - stěna, silikonem	m	263,02500	55,20	14 518,98	RTS I / 2021	AL lišty + silikon	42665,27		14 518,98
		54*1,6*2 - úběžny			172,6						
		14,075*7*2,0 - byt			28,075						





41	767581801R00	Demontáž podhledů - kazet	m2	26,81500	192,37	5 158,36				5 158,36	
		33,695*3=101,085m2 (chodba dlouhá mč. 039)			101,08500						
		8,5*3,027=25,73m2 (mč. 039)			25,73000						
		ZD=100m2			-100,00000						
30	735111810R00	Demontáž těles otopných litinových článkových	m2	8,64000	30,91	267,08		Nátěr topných těles	5 461,49	267,08	
		6*0,8*1,8=8,64			8,64000						
32	735494811R00	Vypuštění vody z otopných těles	m2	8,64000	19,67	169,10				169,10	
33	735890801R00	Přemístění demont. hmot - otop. těles, H do 6 m	t	0,60000	1 056,71	634,03				634,03	
37	735181910R00	Napuštění vody do otopného systému - bez kotla	m2	8,64000	11,87	100,81				100,81	
38	998735101R00	Přesun hmot pro otopná tělesa, výšky do 6 m	t	0,60000	1 056,71	634,03				634,03	
	763904811R00	Odrezvání kovových konstrukcí	m2	17,28000	18,40	317,95				317,95	
81		Nátěr syntetický kovových konstrukcí 2x + 1x email	m2	17,28000	193,20	3 338,50				3 338,50	
54	781101111R00	Vyrovnaní podkladu maltou ze SMS tl. do 7 mm	m2	13,20000	137,34	1 812,89		Oklad uklížečky + škořink	15 253,32	1 812,89	
		uklížečky=5*2,0=10m2			10,00000						
		škořink=2*1,8=3,2m2			3,20000						
56	781101210R00	Penetrace podkladu pod obklady	m2	13,20000	40,91	539,99				539,99	
56	781415016R00	Montáž obkladů stěn, porovin., tmel, nad 20x25 cm	m2	13,20000	604,00	6 652,80				6 652,80	
57	781-VL1	D: Obkladačka porovňová 200 x 400mm, lesklá, ztrátě 5%, spec. viz TS 781-1	m2	13,66000	436,80	6 054,05				6 054,05	
60	998781102R00	Přesun hmot pro obklady keramické, výšky do 12 m	t	0,39600	488,85	193,60				193,60	
900	RT4	HZS-Práce v tarifní třídě 7 (např. tesaf)	hod	14,00000	579,01	8 106,14		Kuchyně - byt	8 106,14	8 106,14	
		demontáž kuchyně 2*2hod=4hod			4,00000						
		montáž kuchyně 5*2hod=10hod			10,00000						
<b>Celkem bez DPH</b>									<b>1 209 424,71</b>	<b>-55 775,45</b>	<b>1 265 200,16</b>

