

KUPNÍ SMLOUVA č. j.: KRPL-86873/ČJ-2021-1800VZ





dle § 2079 a násl. zákona č. 89/2012 Sb., občanského zákoníku, ve znění pozdějších předpisů (dále jen „občanský zákoník“)

Níže uvedeného dne, měsíce a roku byla na základě rámcové dohody na „dodávky kancelářského, sedacího a lehacího nábytku pro roky 2021 – 2022“ č. j. MV-48222-20/VZ-2020 ze dne 17. 9. 2020 (dále jen „rámcová dohoda“) uzavřena mezi smluvními stranami kupní smlouva tohoto znění:



I.

Smluvní strany

1. Prodávající:

Název: **INTERIER TECH s.r.o.**
Sídlo: Za Drahou 253, 282 01 Český Brod - Liblice
IČ: 
DIČ: 
Zastoupený: Annou Vidrmanovou, jednatelkou společnosti
Telefon: 
Bankovní spojení: Komerční banka, pobočka Český Brod
Číslo účtu: 43-6648310287/0100
Kontaktní osoba: Lukáš Urban, jednatel společnosti
e-mail: 
Telefon: 
Zapsán v obchodním rejstříku, vedeném u MS v Praze, oddíl C, vložka 163550
(dále jen „prodávající“)

2. Kupující:

Název: **Česká republika – Krajské ředitelství policie Libereckého kraje**
Sídlo: Náměstí Dr. E. Beneše 24, Liberec 1, PSČ 460 32
IČ: 72050501
DIČ: CZ72050501
Zastoupený: plk. Ing. Vladimírem Libnarem, náměstkem ředitele pro ekonomiku
Telefon: 
Zastoupený ve věcech technických: Věrou Krúpovou, referentkou majetkové správy oddělení materiálně technického zabezpečení odboru správy majetku, telefon:  e-mail: 
Bankovní spojení: Česká národní banka – pobočka Ústí nad Labem
Číslo účtu: 84548881/0710

(dále jen „kupující“)

**II.
Předmět smlouvy**

1. Předmětem této smlouvy je **dodávka 29 položek (165 ks) kancelářského a sedacího nábytku specifikovaného v příloze č. 1 – předmět plnění**. Dodání předmětu plnění zahrnuje úplné a bezvadné provedení všech výrobních, dodávkových a montážních prací a dále řádné předání předmětu plnění v místě dodání.
2. Kupující se zavazuje předmět plnění převzít a zaplatit kupní cenu sjednanou v čl. IV. této smlouvy.

**III.
Technická specifikace a technické podmínky dodání**

Technická specifikace předmětu plnění a technické podmínky jeho dodání musí odpovídat veškerým požadavkům uvedeným v čl. 5 a čl. 7 rámcové dohody.

**IV.
Kupní cena**

1. Celková kupní cena za předmět plnění je stanovena ve výši:
CELKEM bez DPH 
DPH 21 %
CELKEM vč. DPH
Slovy:
2. Rozpis jednotkových cen bez DPH za jednotlivé položky předmětu plnění je uveden v příloze č. 1 – předmět plnění.
3. Kupní cena zahrnuje veškeré náklady spojené s dodáním předmětu plnění do místa dodání vč. jeho montáže v místě dodání.
4. Kupní cena je cenou nejvýše přípustnou, kterou je možné změnit jen v případech uvedených v čl. 9.2 rámcové dohody.

**V.
Doba a místo dodání**

1. Prodávající se zavazuje dodat předmět plnění do místa dodání vč. provedení montáže v místě dodání ve **44. týdnu roku 2021, tj. 1. 11. – 5. 11. 2021**
2. Místo dodání:

**Krajské ředitelství policie Libereckého kraje, Nám. Dr. E. Beneše 24,
Liberec**

V příloze č. 1 této smlouvy je uvedena kontaktní osoba v místě dodání.

VI.

Všeobecné dodací podmínky

1. Předmět plnění bude považován za dodaný jeho převzetím kupujícím a podpisem dvou vyhotovení dodacího listu zástupci obou smluvních stran v místě dodání. Jedno vyhotovení dodacího listu obdrží kupující a druhé prodávající.
2. Kupující nabývá vlastnického práva k předmětu plnění jeho převzetím v místě dodání, po potvrzení dodacího listu. Přejechod nebezpečí škody na předmětu plnění se řídí ustanovením § 2121 - 2125 občanského zákoníku.
3. Kupující odmítá dodání většího množství zboží, než je ujednáno ve smlouvě.

VII.

Platební a obchodní podmínky

1. Platba za uskutečněnou dodávku předmětu plnění bude provedena bezhotovostním platebním převodem na základě faktury vystavené prodávajícím do 14 kalendářních dnů po řádném předání a převzetí předmětu plnění kupujícím. Přílohou faktury bude kopie zástupci obou stran podepsaného dodacího listu potvrzujícího, že dodávka byla dodána kupujícím v požadovaném množství a kvalitě.
2. Faktura musí obsahovat č. j. této kupní smlouvy, č. j. rámcové dohody, všechny údaje uvedené v § 29 a násl. zákona č. 235/2004 Sb., o dani z přidané hodnoty, ve znění pozdějších předpisů, a údaje uvedené v § 435 občanského zákoníku.
3. Faktura je splatná do 30 kalendářních dnů ode dne jejího prokazatelného doručení kupujícím na adresu:

**Krajské ředitelství policie Libereckého kraje, OSM-OMTZ,
Náměstí Dr. E. Beneše 584/24, Liberec I, PSČ 460 32**

4. Faktura je považována za proplacenou okamžikem odepsání příslušné finanční částky z účtu kupujícího ve prospěch účtu prodávajícího.
5. Kupující je oprávněn před uplynutím lhůty splatnosti faktury vrátit prodávajícímu bez zaplacení fakturu, která neobsahuje náležitosti stanovené touto smlouvou nebo obecně závaznými právními předpisy, není doložena kopií potvrzeného dodacího listu, obsahuje jiné cenové údaje nebo jiný druh plnění než dohodnutý ve smlouvě nebo budou-li tyto údaje uvedeny chybně, a to s uvedením důvodu vrácení. Proávající je povinen v případě vrácení faktury tuto fakturu opravit nebo vyhotovit znovu. Důvodným vrácením faktury přestává běžet původní lhůta splatnosti. Nová lhůta v původní délce splatnosti běží znovu ode dne doručení opravené nebo nově vystavené faktury kupujícím.
6. Platba bude realizována v Kč na základě předložené faktury.
7. Zálohové platby kupující neposkytuje.

VIII.

Vady

1. Proávající je povinen dodat zboží v množství, druhu a jakosti (technické parametry) dle této smlouvy a při dodržení obchodních podmínek sjednaných v

této smlouvě a rámcové dohodě včetně podmínek pro přepravu do místa dodání (viz čl. 7 rámcové dohody). Kupující je povinen dodané zboží převzít a zaplatit kupní cenu.

2. Poruší-li prodávající povinnosti stanovené v odst. 1 tohoto článku, jedná se o vady plnění. Za vady plnění se považuje i dodání jiného druhu zboží, než určuje tato smlouva. Kupující je povinen reklamovat vady bezodkladně po jejich zjištění.
3. Zjistí-li kupující vady týkající se jakosti dodaného zboží již při dodání, je oprávněn odmítnout jeho převzetí a od této smlouvy odstoupit. To platí i při dodání jiného druhu zboží, než určuje tato smlouva. Odstoupení od smlouvy bezodkladně kupující písemně oznámí prodávajícímu.
4. Vady, které se týkají jakosti dodaného zboží, které kupující zjistí až po převzetí dodávky, je prodávající povinen odstranit nejpozději do 7 dnů od oznámení reklamace. Proávající odstraní vady bezúplatně dodáním náhradního plnění v množství a jakosti dle této smlouvy. Obdobně postupuje prodávající i v případě, nevyužije-li kupující svého práva na odstoupení od smlouvy podle odst. 3 tohoto článku.
5. Ujednáním o náhradním plnění není dotčena odpovědnost prodávajícího za škodu.

IX.

Záruční podmínky

1. Proávající na dodané zboží poskytuje záruku za jakost, která zaručuje, že zboží bude odpovídat technické specifikaci stanovené touto kupní smlouvou a rámcovou dohodou a bude prosté právních vad. Proávající poskytuje na dodané zboží záruční dobu v délce minimálně 60 měsíců, kromě zboží položka č. 74 (židle dřevěná čalouněná s kov. kostrou – 130 kg), na které prodávající poskytuje záruční dobu v délce minimálně 36 měsíců.
2. Poskytne-li prodávající záruční dobu delší než uvedenou v odst. 1 tohoto článku, uvede ji v dodacím listu k předmětu plnění. Nebude-li v dodacím listu uvedena delší záruční doba, platí, že záruční doba je v délce uvedené v odst. 1 tohoto článku.

X.

Sankce

1. Proávající je oprávněn požadovat na kupujícím úrok z prodlení za nedodržení termínu splatnosti faktury ve výši 0,05 % z oprávněně fakturované částky bez DPH za každý i započatý den prodlení. Výše sankce není omezena.
2. Kupující je oprávněn požadovat na prodávajícím smluvní pokutu za nedodržení termínu dodání předmětu plnění dle této smlouvy, a to ve výši 0,05 % z ceny nedodaného předmětu plnění bez DPH za každý i započatý den prodlení. Minimální výše sankce je 1000,- Kč za den. Výše sankce není omezena.
3. Kupující je oprávněn požadovat na prodávajícím smluvní pokutu za nedodržení doby pro odstranění zjištěných vad na základě reklamace, a to ve výši 0,05 % z ceny reklamovaného předmětu plnění bez DPH, a to za každý i započatý den prodlení. Minimální výše sankce je 1000,- Kč za den. Výše sankce není omezena.

4. Úrok z prodlení a smluvní pokuta jsou splatné do 30 kalendářních dnů od data, kdy byla povinné straně doručena písemná výzva k jejich zaplacení oprávněnou stranou, a to na účet oprávněné strany uvedený v písemné výzvě. Ustanovením o smluvní pokutě není dotčeno právo oprávněné strany na náhradu škody.

XI.

Odstoupení od smlouvy

1. Za podstatné porušení této smlouvy prodávajícím, které zakládá právo kupujícího na odstoupení od smlouvy, se považuje zejména:
 - a) nedodání předmětu plnění ani po uplynutí 14 kalendářních dnů po řádném termínu dodání,
 - b) nedodání předmětu plnění v požadovaném druhu a jakosti (viz čl. VIII. odst. 3 této smlouvy).
2. Kupující je dále oprávněn od této smlouvy odstoupit v případě, že
 - a) vůči majetku prodávajícího probíhá insolvenční řízení, v němž bylo vydáno rozhodnutí o způsobu řešení úpadku, pokud to právní předpisy umožňují;
 - b) insolvenční návrh na prodávajícího byl zamítnut proto, že majetek prodávajícího nepostačuje k úhradě nákladů insolvenčního řízení;
 - c) prodávající vstoupí do likvidace.
3. Prodávající je oprávněn od smlouvy odstoupit v případě, že kupující bude v prodlení s úhradou svých peněžitých závazků vyplývajících z této smlouvy po dobu delší než 14 kalendářních dnů.
4. Účinky každého odstoupení od smlouvy nastávají okamžikem doručení písemného projevu vůle odstoupit od této smlouvy druhé smluvní straně. Odstoupení od smlouvy se nedotýká zejména nároku na náhradu škody a smluvní pokuty.

XII.

Řešení sporů

1. Veškeré spory mezi smluvními stranami budou řešeny nejprve smírně.
2. Nebude-li smírného řešení dosaženo, budou spory řešeny v soudním řízení před soudy ČR.

XIII.

Povinnost nahradit škodu

Prodávající je povinen nahradit škodu způsobenou vadným plněním této smlouvy v rozsahu stanoveném českým právním řádem.

XIV.

Závěrečná ustanovení

1. Tato smlouva nabývá platnosti dnem jejího podpisu oběma smluvními stranami a účinnosti dnem jejího uveřejnění v registru smluv dle zákona č. 340/2015 Sb., o zvláštních podmínkách účinnosti některých smluv, uveřejňování těchto smluv a o registru smluv. Tuto smlouvu zašle správci registru smluv k uveřejnění prostřednictvím registru smluv kupující.
2. Smluvní strany prohlašují, že žádné ustanovení této smlouvy nepodléhá obchodnímu tajemství ani není jinak chráněné právními předpisy z hlediska

důvěrnosti. Znění smlouvy lze v plném rozsahu zveřejnit (vyjma osobních údajů, které zveřejnit nelze).

3. Tato smlouva je uzavřena v souladu s rámcovou dohodou, a to i v těch ustanoveních, které v ní nejsou konkrétně uvedeny. Práva a povinnosti smluvních stran, touto smlouvou neupravené, se řídí rámcovou dohodou.
4. Tato smlouva se dále řídí právním řádem České republiky, zejména příslušnými ustanoveními občanského zákoníku.
5. Tato smlouva může být měněna nebo doplňována jen písemnými, vzestupně očíslovanými dodatky, odsouhlasenými oprávněnými zástupci obou smluvních stran, které se stanou nedílnou součástí této smlouvy.
6. Obě smluvní strany prohlašují, že smlouva nebyla uzavřena v tísní, ani za jednostranně nevýhodných podmínek a na důkaz toho připojují své vlastnoruční podpisy.
7. Tato smlouva je vyhotovena ve 2 stejnopisech, z nichž 1 obdrží prodávající a 1 kupující.
8. Nedílnou součástí smlouvy je příloha č. 1 – předmět plnění.

V Českém Brodě dne

V Liberci dne

Za prodávajícího:

Za kupujícího:

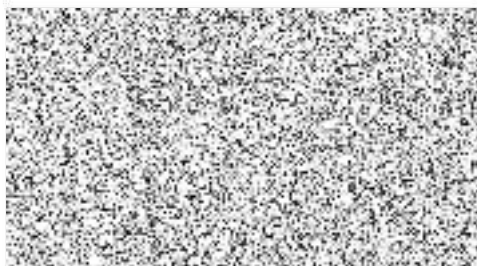

Nám. Dr. E. Beneše 24 - obnova - II.

č. dle RD 2021-2022	kancelářský nábytek	ks	Kč bez DPH/ks	Kč celkem bez DPH
1	stůl kancelářský psací 1400x700x730	3	2 013,00	6 039,00
2	stůl kancelářský psací 1400x800x730	4	2 103,00	8 412,00
3	stůl kancelářský psací 1600x800x730	13	2 180,00	28 340,00
4	stůl kancelářský psací 1200x700x730	4	1 940,00	7 760,00
5	stůl kancelářský pod PC 1200x700x730	7	2 071,00	14 497,00
7	kontejner ke kancelářskému stolu	19	3 258,00	61 902,00
10	nástavec stolu dřevěný dělený 1600x320x360	1	1 562,00	1 562,00
11	stůl jednací přídavný čtvrtkruh 700x700x730	4	872,00	3 488,00
12	stůl jednací přídavný čtvrtkruh 800x800x730	1	930,00	930,00
13	stůl jednací přídavný půlkruh 800x800	1	934,00	934,00
16	stůl jednací přídavný oblý ovál 1600x450x730	7	975,00	6 825,00
17	stůl konferenční kruhový, průměr 700, v. 650	1	3 200,00	3 200,00
23	stůl pracovní univerzální 1600x800x730	2	2 635,00	5 270,00
26	skříň knihovna prosklená 800x440x1780 3/5 sklo	4	4 032,00	16 128,00
27	skříň registrační šanonová 800x440x1780 plně dveře	3	3 324,00	9 972,00
28	skříň 1-dveřová šatní 600x440x780	2	2 351,00	4 702,00
30	skříň 2-dveřová šatní 800x600x1780, šatní vložka	16	3 888,00	62 208,00
31	skříň 2-dveřová policová 800x440x1780 3/5 police	4	2 895,00	11 580,00
35	skříňka rohová nízká s 1 policí 420x420x720	2	1 534,00	3 068,00
37	skříňka 3 zásuvková nízká s nikou 800x440x720	1	2 998,00	2 998,00
38	police závěsná, 760x230x220	15	600,00	9 000,00
39	nástavec na 2-dveřovou skříň 800x440x720	2	1 889,00	3 778,00
40	nástavec na 2-dveřovou šatní skříň 800x600x720	15	2 085,00	31 275,00
42	skříňka pod TV s nikou, 800x600x1100, 2/3	3	2 476,00	7 428,00
43	věšáková stěna 600x18x1200	5	603,00	3 015,00
46	věšák stojanový kovový	5	1 006,00	5 030,00
47	šatní skříň služební s nástavcem	1	9 030,00	9 030,00

č. dle RD 2021-2022	sedací a lehací nábytek	ks	Kč bez DPH/ks	Kč celkem bez DPH
73	kancelářská židle čalouněná - 130 kg	14	4 254,00	59 556,00
74	židle dřevěná čalouněná s kov.kostrou 130 kg	6	3 078,00	18 468,00

celková cena bez DPH:

406 395,00 Kč

Barva : třešeň 344

Čalounění: modrá barva

Barva konstrukce židlí: černá

Místo dodání: KŘP Lk - Nám. Dr. E. Beneše 24, Liberec - přízemí (vchod z Mariánské ulice) a 4. patro s výtahem

Kontaktní osoba: Věra Krupová, tel: