

Pozemkový fond České republiky, Husinecká 1024/11a, 130 00 Praha 3,
zastoupený Ing. Jiřím Fišerem, vedoucím Územního pracoviště Česká Lípa,
IČ: 457 97 072, DIČ: 001-45797072, zapsán v obchodním rejstříku vedeném Městským soudem v Praze, odd.A, vložka 6664, bankovní spojení: GECB Česká Lípa, č.úctu: 259106-824/0600
(dále jen "fond")

- na straně jedné -

a

1) obchodní firma: Rybářství Doksy s.r.o.
sídlo: Nerudova 24, 4712 01 Doksy
IČ : 60278340
(dále jen "nájemce")

- na straně druhé -
uzavírají tento

dodatek č. 3 k nájemní smlouvě č. 401N04/39.

čl. I.

Smluvní strany uzavřely dne 30.3.2004 nájemní smlouvu č. 401N04/39, 6.9.2004 dodatek č.1 a 29.10.2004 dodatek č.2 (dále jen "smlouva").

čl. II

Na základě žádosti nájemce se od 1.7.2005 rozšiřuje pronajatá výměra o tyto pozemky

Kat. území	Parcela číslo	výměra m ²	kultura
Doksy	1460	376	zeměd. hosp. budova

nájemné se stanovuje dohodou : **1.000,- Kč ročně**

Na základě žádosti nájemce se od 1.7.2005 snižuje pronajatá výměra o tyto pozemky

Kat. území	Parcela číslo	výměra m ²	kultura
Holany	399/6	1977	močál - mokřad
Holany	399/7	2553	močál - mokřad

Na základě geometrického plánu došlo ke změně výměry

Kat. území	Parcela číslo	výměra m ²	nové parc. číslo	nová výměra m ²	kultura
Holany	399/2	4180	399/30	2737	ost. plocha

čl. III

S ohledem na skutečnosti uvedené v čl. II tohoto dodatku se stanovuje výše nájemného ode dne 1.7.2005 na částku 499.570,- Kč ročně
(slovy : Čtyřistadevadesátdevět tisíc pět set sedmdesát korun českých).

čl.IV

Tento dodatek je nedílnou součástí smlouvy a nabývá platnosti dnem podpisu oběma smluvními stranami.

čl.V

Dodatek je vyhotoven ve 4 stejnopisech, z nichž každý má platnost originálu.

Převzato

čl.X

Smluvní strany po přečtení tohoto dodatku prohlašují, že s jeho obsahem souhlasí a že je shodným projevem jejich vážné a svobodné vůle a na důkaz toho připojují své podpisy.

V České Lípě, dne 22.6.2005

nkový fond
republiky

39

Ing. Jiří Fišer

mního pracoviště Česká Lípa
Fond ČR

st: Doubková Lenka

Ing. Libor Pitro
Rybářství Doksy s.r.o.

VÝKAZ DOSAVADNÍHO A NOVÉHO STAVU ÚDAJŮ KATASTRU NEMOVITOSTÍ

Dosavadní stav				Nový stav										
Označení pozemku parc. číslem	Výměra parcely		Druh pozemku Způsob využití	Označení pozemku parc. číslem	Výměra parcely		Druh pozemku Způsob využití	Nabyvatel	Zpús. určení výměr	Porovnání se stavem evidence právních vztahů				
	ha	m ²			ha	m ²				Díl přechází z pozemku označeného v katastru nemovitostí		Číslo listu vlastnictví	Výměra dílu	
399/2	41	80	ostatní pl. neplodná	399/2	14	43	ostatní pl. neplodná		0	399/2	211	14	43	
				399/30	27	37	ostatní pl. neplodná	I	0	399/2	211	27	37	
Celkem	41	80		Celkem	41	80								

Nabyvatelé: 1-

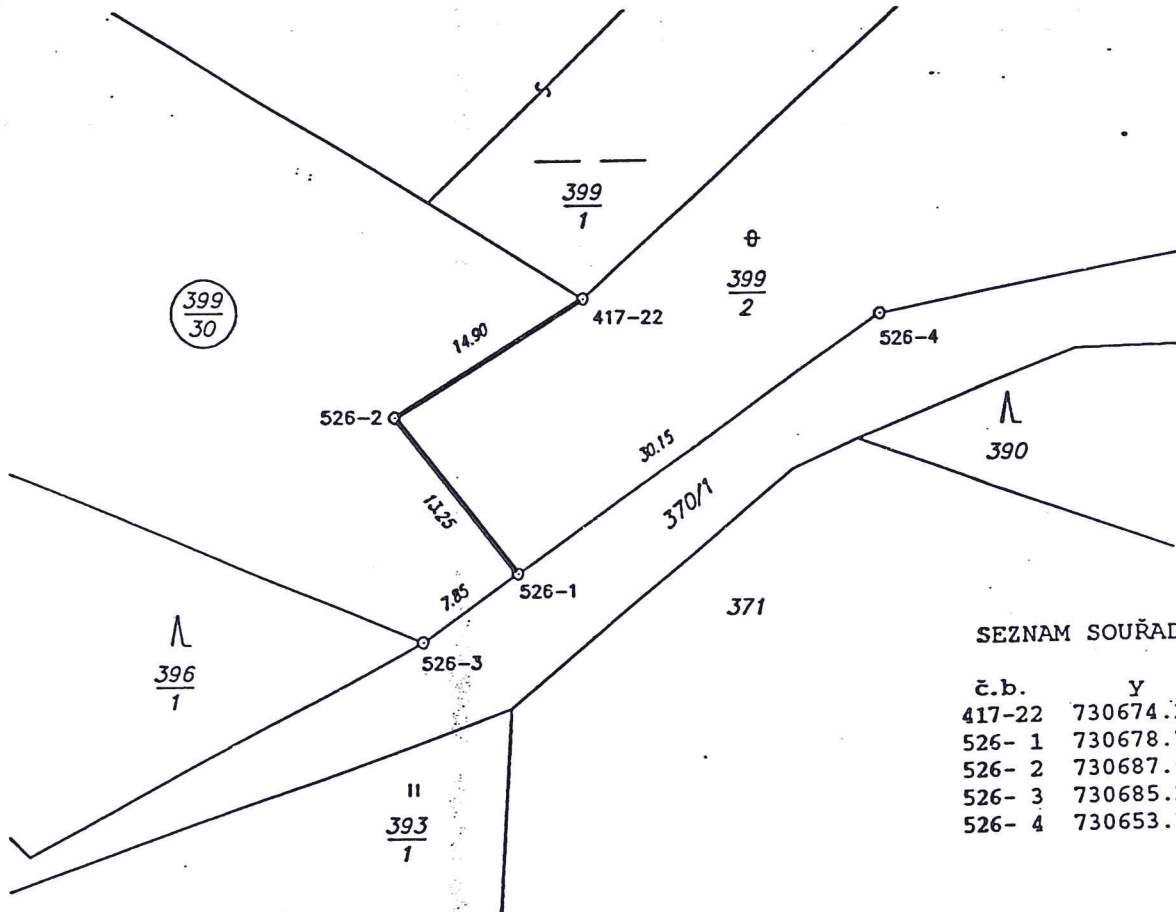

SEZNAM SOUŘADNIC S-JTSK

č.b.	Y	X
417-22	730674.23	984749.13
526- 1	730678.77	984767.09
526- 2	730687.06	984756.74
526- 3	730685.26	984771.49
526- 4	730653.77	984750.24

Dělit nebo scelovat pozemky lze jen na základě územního rozhodnutí, pokud podmínky pro ně nejsou stanoveny jiným rozhodnutím nebo opatřením.

<h2>GEOMETRICKÝ PLÁN</h2> <p>pro rozdělení pozemku</p>	Náležitosti a přesnosti odpovídá právním předpisům.	Katastrální úřad souhlasí s číslováním parcel.
Zhotovil: GEODÉZIE ČS a.s. Atelier Česká Lípa Moskevská 80/10	Geometrický plán ověřil úředně oprávněný zeměměřický inženýr.	Souhlas katastrálního úřadu potvrdit
Číslo plánu: 535-4/2005 Okres: Česká Lípa Obec: Holany Kat. území: Holany Mapový list: Dubá 2-2/2 Kód způsobu určení výměr: 2-ze souřadnic v S-JTSK, 1-jiným číselným způsobem, 0-graficky	Ing. Ivo Weitoch	Ing. Leoš MAZAL
Dosavadním vlastníkům pozemků byla poskytnuta možnost seznámit se v terénu s průběhem navrhovaných nových hranic, které byly označeny předepsaným způsobem	Dne 07-03-2005 číslo 1557/2005 Úředně oprávněný zeměměřický inženýr odpovídá za odbornou úroveň geometrického plánu, za dosažení předepsané přesnosti a za správnost a úplnost náležitostí podle právních předpisů	Dne 15. 03. 2005 číslo 224/2005 Jeden výtisk geometrického plánu a předepsané přílohy jsou uloženy u katastrálního úřadu.
hraničními znaky - plastovými mezníky		

Obec:

Kat. území: 640735 Holany

Vyhotoveno: 22.06.05

PARCELA	VÝMĚRA KV DP	ČO ČP-E	LV PV OCH	VYUŽITÍ	MAPA	POLVZ
399/6	1977 0 11		211	124 močál - mokřad	00222	49/86
VLASTNÍK:	211 Statek Nové Hrady, státní podnik Česká 74, Nové Hrady, 373 3					
399/7	2553 0 11		211	124 močál - mokřad	00222	49/86
VLASTNÍK:	211 Statek Nové Hrady, státní podnik Česká 74, Nové Hrady, 373 3					
399/30	PARCELA NENALEZENA					