

**DOPLŇKOVÁ SMLOUVA č. VER221-00196/2234**

Společnost **Česká televize**, Na Hřebenech II 1132/4, 140 70 Praha 4, Česká republika, IČO: 00027383, (dále jen "Nájemce") tímto uzavírá Doplnkovou smlouvu se společností **LeasePlan Česká republika, s.r.o.**, Bucharova 1423/6, 158 00 Praha 5, IČO: 63671069, zapsanou v OR vedeném Městským soudem v Praze, sp. značka C 37940 (dále jen "Pronajímatel") a to na základě objednávky Nájemce ze dne 17. 9. 2021 (dále jen "Objednávka") a Kalkulace č.716455/3 (dále jen "Kalkulace"), která je přílohou této Doplnkové smlouvy.

Tato Doplnková smlouva je uzavírána v souladu s Rámcovou dohodou o operativním leasingu č. VER221-00085/2234 ze dne 14. 7. 2021, která nabyla účinnosti dne 15. 7. 2021, (dále jen "Rámcová dohoda"). Práva a povinnosti neupravené v této Doplnkové smlouvě se řídí Rámcovou dohodou.

Pronajímatel objedná vozidlo níže uvedené specifikace u svého dodavatele a předá toto vozidlo Nájemci k užívání na dobu stanovenou v této Doplnkové smlouvě. Nájemce se zavazuje hradit Pronajímateli měsíční nájemné v souladu s Rámcovou dohodou a touto Doplnkovou smlouvou. Pro účely fakturace je považován za den účinnosti Doplnkové smlouvy den, kdy Nájemce vozidlo převezme v souladu s článkem 3.15 Rámcové dohody.

**Vozidlo: Značka/ Model / Typ**

Kategorie vozidla

Objem motoru

Výkon

**Škoda Octavia 2.0 Tdi 85kw Ambition Combi**

M1, osobní

1.968 ccm

85 kW

**Předmět smlouvy****OPERATIVNÍ LEASING MOTOROVÉHO VOZIDLA**

Druh paliva

Počet dveří

Převodovka

Barva karoserie

Barva a typ interiéru

Diesel

5

Manuální

Bílá Candy

černá látka

**Celková specifikace vozidla** je součástí Kalkulace, která je přílohou této Doplnkové smlouvy.

**Podmínky Doplnkové leasingové smlouvy**

Doba trvání Doplnkové leasingové smlouvy v měsících

48

Předpokládaný roční nájezd km

20 000

Předpokládaný celkový nájezd km

80 000

Celkové měsíční nájemné

6 046,04 Kč bez DPH

Zůstatková cena vozidla na konci nájmu

227 100 Kč bez DPH

**Vyúčtování více/méně najetých km (Kč bez DPH)****Sazba za podlimitní km (bude dobropisováno)**

rozdíl km

Kč/km

od 0 do 3.000 km

0,00 Kč

od 3.001 až 30% z celkového předpokládaného nájezdu km

3,21 Kč

více než 30% nedojetých z celkového předpokládaného nájezdu km

0,00 Kč

**Sazba za nadlimitní km (bude fakturováno)**

rozdíl km

Kč/km

od 0 do 3.000 km

0,00 Kč

od 3.001 až neomezeno

3,21 Kč

Vaše kontaktní osoba

**DOPLŇKOVÁ SMLOUVA č. VER221-00196/2234**

Tato Doplnková smlouva nabývá platnosti dnem jejího podpisu poslední smluvní stranou a účinnosti dnem uveřejnění podle zákona o registru smluv.

Nájemce bere na vědomí, že po předání vozidla v souladu s Rámcovou dohodou Pronajímatel Nájemci zpřístupní dokument, který bude obsahovat zejména konkrétní identifikační číslo vozidla VIN, registrační značku vozidla, potvrzení výše měsíčního nájemného, datum účinnosti a předpokládané datum ukončení této Doplnkové smlouvy.

Přílohy:

Kalkulace nájemného – č. kalkulace 716455/3

V Praze dne 24-09-2021

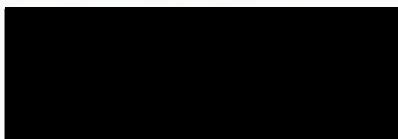

**Česká televize**

Jméno: **Roman Macháček**

Funkce: vedoucí správy vozového parku, na základě pověření

V Praze dne 24-09-2021

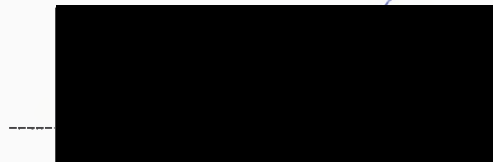

**LeasePlan Česká republika, s.r.o.**

Jméno: 

Funkce: jednatel

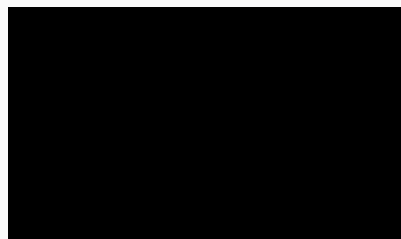

**LeasePlan Česká republika, s.r.o.**



Funkce: jednatel

Vaše kontaktní osoba: 



LeasePlan Česká republika, s.r.o.  
Bucharova 1423/6, 158 00 Praha 5  
www.leaseplan.com

IČO: 63671069  
vedeno Městským soudem v Praze,  
oddíl C, vložka 37940



KALKULACE



Comfort Plan - Nabídka

Vzorová kalkulace

Číslo kalkulace/verze: 716455 /3  
Č.klienta/č.kontraktu: 100516 / 14 230

<b>SKODA Octavia</b>	Počet dveří: 5	<b>VOZIDLO</b>
<b>2.0 Tdi 85kw Ambition Combi</b>	Převodovka: 6	
Model: 4617632	kW/HP: 85/116	
Karoserie: kombi	Kategorie: M1	

Počet měsíců: 48	Kalkulovaná investice: 401 001,60	<b>PARAMETRY</b>
Km/rok: 20 000	Zůstatková cena: 227 100	
Km/měsíc: 1 667	Úrok: 3,30 %	

Uživatel vozu / pozn.:

	Specifikace služby	Cena za měsíc	Cena za km	<b>SLUŽBY</b>
Amortizace		3 622,95	2,1733	
Úrok	Fixed	863,64		
Silniční daň		130,00		
Daně a poplatky	Dálniční známky po dobu leasingu, Registrace vozu, Poplatek za rádio	223,13		
Povinné ručení	UNIQA pojišťovna, Limit plnění zdraví/majetek: 100/100 mil.CZK	387,60		
Havarijní pojištění	Euro Insurances, Spoluúčast: 5%/5.000 CZK, plnění na účetní hodnotu	817,79		
	Pojistná částka: 401 001,60			
Pojištění sedadel	Euro Insurances, Limit plnění úmrtí/trv.následky: 200/400 t. CZK	26,00		
Pojištění asistenčních služeb	EUROPE ASSISTANCE, Standard	144,00		
Pojištění skel	Euro Insurances, Limit plnění: 15.000 CZK	197,50		
Údržba	Kompletní servis	335,40	0,2012	
Pneumatiky	Letní pneu 205/60 R16 V, "M" / Zimní pneu 205/60 R16 H, "M"; zimní ráfky zahrnuty; neomezeně	575,28	0,3451	
Náhradní vozidlo	Přefakturace, Kategorie B	0,00		
Kniha jízd - CarWatch	On-line Hi Software	149,00		
Správní poplatek		-1 626,25		
Poplatek za správu vozu		200,00		

<b>Celkové měsíční náklady bez DPH</b>	<b>6 046,04</b>	<b>SOUHRN</b>
<b>DPH 21 %</b>	<b>1 269,70</b>	

Pokračování na další straně

Všechny ceny jsou uvedeny v Kč.

Tato nabídka je založena na aktuálních cenách, nákladech, úrocích a tarifech. V případě změny některého z těchto faktorů si LeasePlan vyhrazuje právo změny odpovídajících částek.

Vaše kontaktní osoba: [REDACTED]



LeasePlan Česká republika, s.r.o.  
Bucharova 1423/6, 158 00 Praha 5  
www.leaseplan.com

IČO: 63671069  
vedeno Městským soudem v Praze,  
oddíl C, vložka 37940



KALKULACE



Comfort Plan - Nabídka

Vzorová kalkulační

Číslo kalkulace/verze: 716455 /3  
Č.klienta/č.kontraktu: 100516 / 14 230

<b>SKODA Octavia</b>	Počet dveří: 5	<b>VOZIDLO</b>
<b>2.0 Tdi 85kw Ambition Combi</b>	Převodovka: 6	
Model: 4617632	kW/HP: 85/116	
Karoserie: kombi	Kategorie: M1	

	<b>KM +/-</b>
--	---------------

	Cena bez DPH	Sleva %	Investice bez DPH	Odeč.DPH	<b>VÝBAVA</b>
<b>Základní cena</b>	526 363,60	32,50	355 295,40		
<b>Dodatečná výbava</b>					
Kniha jízd - Vetronics 710 UCS	3 145,00	0,00	3 145,00	YY	
Gum.koberce vp.a vz. 4ks	700,00	0,00	700,00	YN	
Povinná výbava	500,00	0,00	500,00	YN	
Construct	4 000,00	0,00	4 000,00	YN	
Gumová vana zavaz. prostoru	795,90	0,00	795,90	YN	
Polepy	3 500,00	0,00	3 500,00	YN	
Kniha jízd - Montáž	1 050,00	0,00	1 050,00	YY	
nemetalická bílá Candy	8 677,70	32,50	5 857,40	YN	
1l motorového oleje	500,00	0,00	500,00	YN	
Dodání a předání v místě plnění	1 350,00	0,00	1 350,00	YN	
Domontáž 12V zásuvky v dosahu řidiče a	1 000,00	0,00	1 000,00	YN	
Ochrana fólie na nákl.hranu do zav.pr.	850,00	0,00	850,00	YN	
Plná nádrž PHM	1 259,50	0,00	1 259,50	YN	
Bez jakéhokoliv reklamního označení	0,00	0,00	0,00	YN	
SunSet	4 049,60	32,50	2 733,50	YN	
Rezervní kolo ocelové (nepřinohodnotné) s	2 479,30	32,50	1 673,60	YN	
Bez označení modelu (OCTAVIA) na 5. dveř	0,00	0,00	0,00	YN	
Parkovací senzory vpředu a vzadu	6 776,90	32,50	4 574,40	YN	
Paket Ambition PLUS	12 396,70	32,50	8 367,80	YN	
Alarm pro startování tlačítkem	5 702,50	32,50	3 849,20	YN	

	Cena bez DPH	Investice bez DPH	<b>CELKEM</b>
Celkem	585 096,62	401 001,57 Kč	
<b>Kalkulovaná investice</b>		<b>401 001,60 Kč</b>	

Pokračování na další straně

Všechny ceny jsou uvedeny v Kč.

Tato nabídka je založena na aktuálních cenách, nákladech, úrocích a tarifech. V případě změny některého z těchto faktorů si LeasePlan vyhrazuje právo změny odpovídajících částek.

Vaše kontaktní osoba: [redacted]



LeasePlan Česká republika, s.r.o.  
Bucharova 1423/6, 158 00 Praha 5  
www.leaseplan.com

IČO: 63671069  
vedeno Městským soudem v Praze,  
oddíl C, vložka 37940



KALKULACE



Comfort Plan - Nabídka

### Vzorová kalkulace

Číslo kalkulace/verze: 716455 /3  
Č.klienta/č.kontraktu: 100516 /14 230

## SKODA Octavia 2.0 Tdi 85kw Ambition Combi

Počet dveří: 5  
Převodovka: 6  
kW/HP: 85/116  
Kategorie: M1

Model: 4617632 Karoserie: kombi

VOZIDLO

#### Informace o vozidle:

Počet kusů: \_\_\_\_\_

Nahrazuje RZ: \_\_\_\_\_

Nákladové středisko: \_\_\_\_\_

Požadovaný termín dodání: \_\_\_\_\_

Ne dříve než  Ne později než  Dodržet požadovaný termín  Co nejdříve

Účel užití vozidla (S - servisní, B - benefiitní, U - neznámé):

Business Unit: \_\_\_\_\_

Pool car Y/N:  N

#### Informace o řidiči:

Jméno: \_\_\_\_\_

Příjmení: \_\_\_\_\_

Osobní číslo: \_\_\_\_\_

E-mail: \_\_\_\_\_

Telefon: \_\_\_\_\_

#### Schválení objednávky vozu:

Schválil: \_\_\_\_\_

Datum: \_\_\_\_\_

Podpis: \_\_\_\_\_

Razítko

VYPLNÍ KLIENT

Vaše kontaktní osoba: [REDACTED]

Všechny ceny jsou uvedeny v Kč.

Tato nabídka je založena na aktuálních cenách, nákladech, úrocích a tarifech. V případě změny některého z těchto faktorů si LeasePlan vyhrazuje právo změny odpovídajících částek.

Připravila: SPRYP Strana: 3 / 3