



## **Integrovaná střední škola Moravská Třebová**

Brněnská 1405/41, Předměstí, Moravská Třebová, PSČ 

---

Níže uvedeného dne, měsíce a roku uzavřely tyto smluvní strany,  
svéprávně k právnímu jednání,

### **Integrovaná střední škola Moravská Třebová**

IČ: 15034496

se sídlem Brněnská 1405/41, Předměstí,  Moravská Třebová  
zastoupená ředitelkou Mgr. Janou Pekárikovou  
jako příspěvková organizace Pardubického kraje  
(dále jen „půjčitel“)

**a**

### **Gymnázium a Letecká střední odborná škola Moravská Třebová**

IČ: 62033131

se sídlem Svitavská 310/16,  Moravská Třebová  
zastoupená ředitelkou RNDr. Alenou Plocovou  
jako příspěvková organizace Pardubického kraje  
(dále jen „vypůjčitel“)

tento

## **DODATEK č. 1 ke smlouvě o výpůjčce ze dne 30. 6. 2020**

Smluvní strany se dohodly na doplnění oddílu III. citované smlouvy, který nově zní:

### **III.**

#### **Náklady na plnění poskytovaná v souvislosti s užíváním předmětu výpůjčky**

Vypůjčitel se zavazuje hradit náklady na plnění poskytovaná v souvislosti s užíváním předmětu výpůjčky, tzn. plyn, elektřina, vodné, stočné, srážková voda a ohřev vody. Půjčitel vyfakturuje vypůjčiteli náklady za energie vždy do 14 dnů od obdržení daňových dokladů od dodavatelů energií. Tyto doklady budou přílohou faktury půjčitele. Podíl bude

stanoven následovně:

Plyn – procentuální podíl z celkové fakturované částky dodavatelem bude vypočten ze stavu odebraných  $m^3$  podružného měřidla k  $m^3$  celkového odběru.

Elektrická energie – procentuální podíl z celkové fakturované částky dodavatelem bude vypočten ze stavu odebraných kWh podružného měřidla ke kWh celkového odběru.

Vodné a stočné – procentuální podíl z celkové fakturované částky dodavatelem bude vypočten ze stavu odebraných  $m^3$  podružného měřidla k  $m^3$  celkového odběru.

Srážková voda – stanoveno ve výši jedné poloviny z celkové fakturované částky.

Ohřev teplé vody – stanoven ve výši  za  $m^3$  teplé vody. Cena bude valorizována vždy za kalendářní rok koeficientem inflačního růstu za uplynulý rok, který je zveřejňován ČŠÚ.

V Moravské Třebové dne 2. 9. 2021

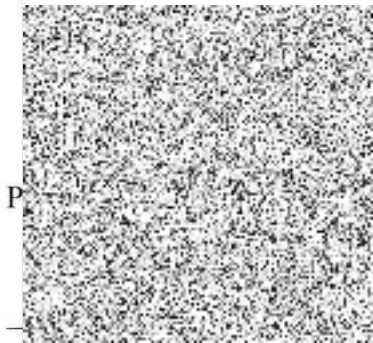

Mgr. Jana Pekáriková  
ředitelka ISS MT

Gymnázium a Letecká  
střední odborná škola  
Moravská Třebová  
Svitavská 310. 

Vyňučitel:



RNDr. Alena Plocová  
ředitelka GMT a LSOŠ MT