

DODATEK č. 13

č. j. SPCSS-04925/2021

č. j. SZR-366-51/Ř-2012

ke SMLOUVĚ O POSKYTOVÁNÍ SLUŽEB NÁRODNÍHO DATOVÉHO CENTRA



evidované u Objednatele pod č. SZR-366/2012

evidované u Poskytovatele pod č. 98/2012/HM

(dále jen „Smlouva“)

SMLUVNÍ STRANY

- 1. Česká republika – Správa základních registrů**
se sídlem Na Vápence 915/14, 130 00 Praha 3
zastoupená Ing. Michalem Peškem, ředitelem
IČO: 72054506
DIČ: CZ72054506 – není plátcem DPH
ID DS: jjqjqih
bankovní spojení: Česká národní banka
č. účtu: 5600881/0710

(dále jen „Objednatel“ nebo též „SZR“)
- 2. Státní pokladna Centrum sdílených služeb, s. p.**
se sídlem Na Vápence 915/14, PSČ 130 00 Praha 3
zapsaná v obchodním rejstříku vedeném Městským soudem
v Praze pod sp. zn. A 76922
zastoupený 

IČO: 03630919
DIČ: CZ03630919
ID datové schránky: ag5uunk
bankovní spojení: Česká spořitelna, a. s.
č. účtu: 6303942/0800

(dále jen „Poskytovatel“ nebo též „SPCSS“)

(dále také společně označovány jako „smluvní strany“)

I. ZMĚNY SMLOUVY

Smluvní strany Smlouvy o poskytování služeb Národního datového centra uzavřené dne 1. 6. 2012 ve znění pozdějších dodatků se v souladu s ustanovením čl. 15 odstavce 15.6 Smlouvy dohodly, že Smlouva se mění a doplňuje takto:

1. V článku 4 odstavci 4.2 Smlouvy se mění tabulka s cenami za Služby dle příslušných Katalogových listů a nově zní následovně:

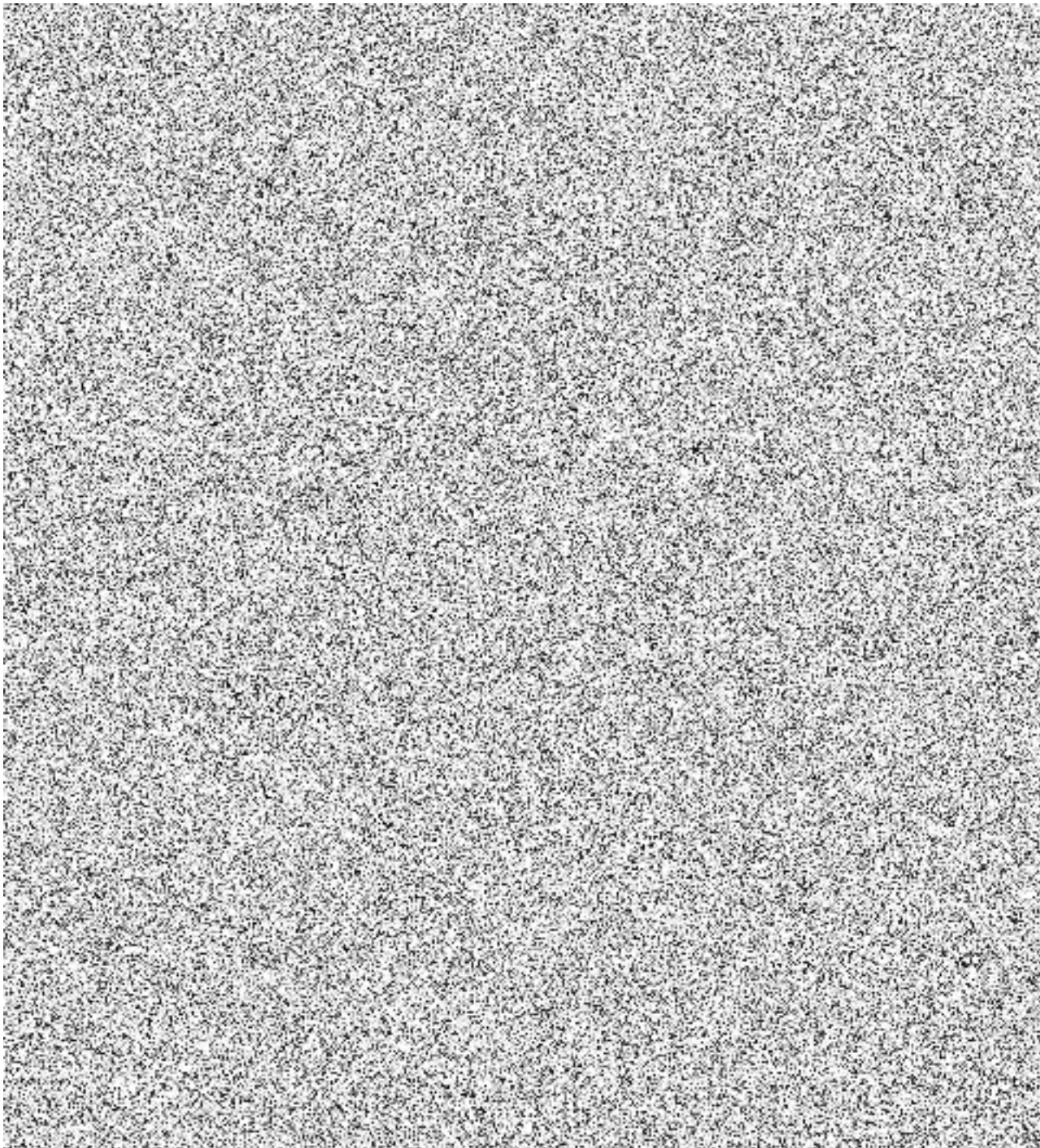

2. V příloze č. – 1 – Katalogovém listu SZR/001-1 v platném znění se mění a doplňuje pododst. 3.1, který nově zní následovně:

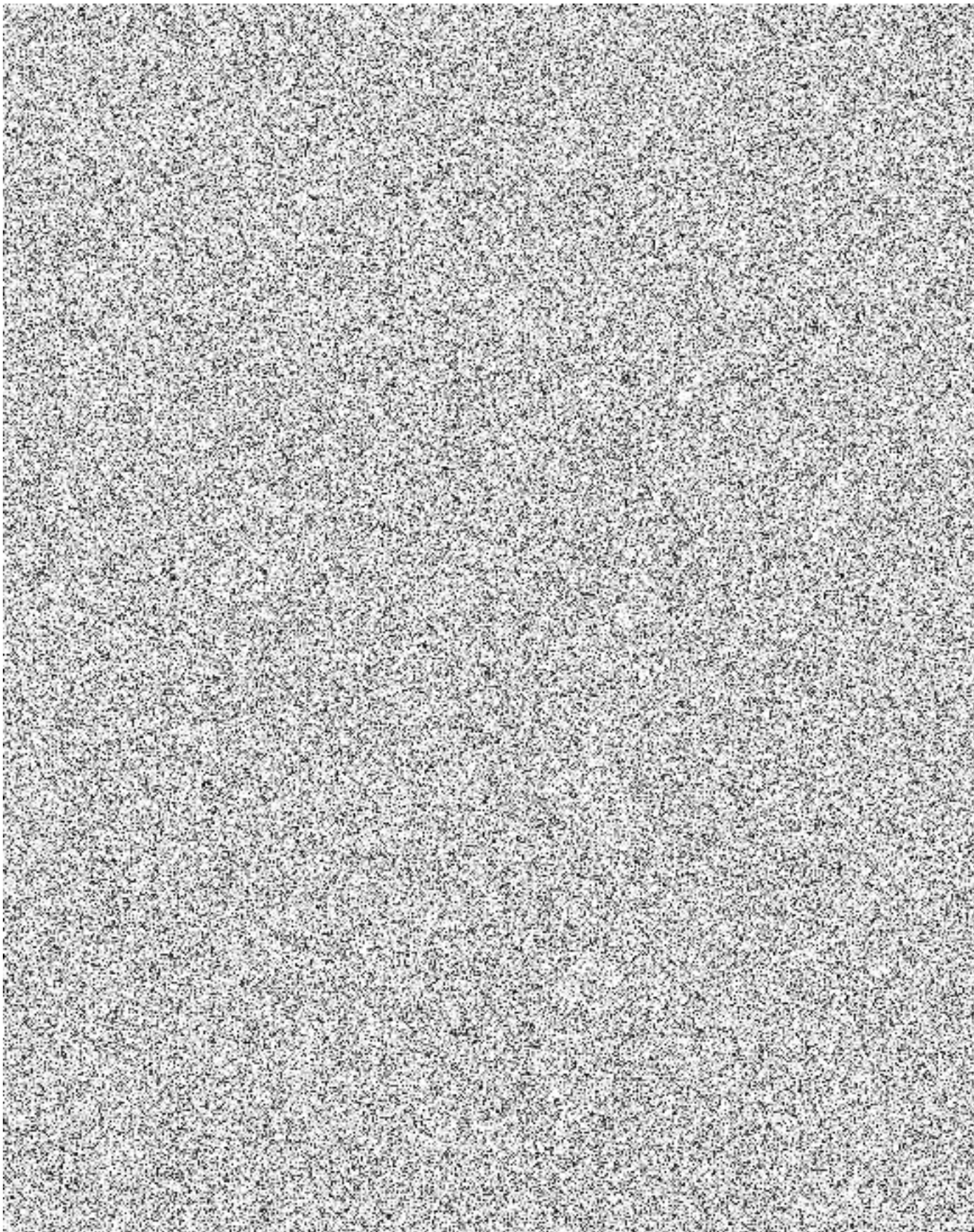

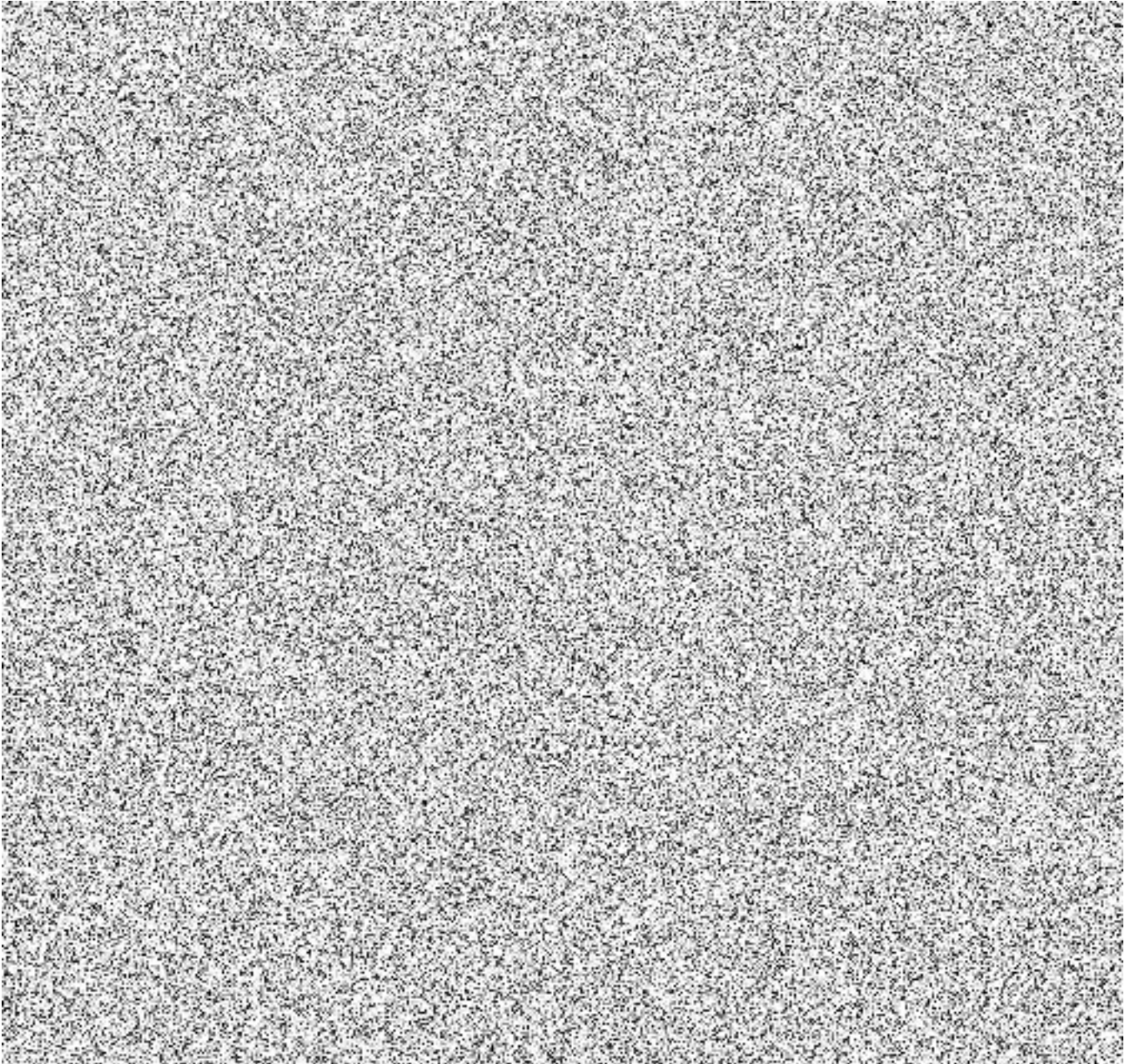

4. V příloze č. – 1 – Katalogovém listu SZR/001-1 v platném znění se mění a doplňuje pododst. 6.3, který nově zní následovně:

„6.3 Cena zálohovaného napájení a chlazení

Poskytovatel podle odečtu stavu elektroměru nebo jiného ekvivalentního technického zařízení pravidelně měsíčně fakturuje Objednateli cenu za spotřebovaný (naměřený) počet kWh zálohovaného napájení a chlazení.

Cena za 1 kWh spotřebované elektrické energie je v následující tabulce:

ID	Oblast služby SZR/001-1	Cena v Kč za 1 kWh spotřebované elektrické energie		
		bez DPH	DPH	včetně DPH
1	1 kWh zálohovaného napájení a chlazení	4,31	0,91	5,22
Celková měsíční cena za oblast služby SZR/001-1 dle pododst. 6.3		Podle spotřebované elektrické energie		

II. OSTATNÍ UJEDNÁNÍ

Ostatní ustanovení Smlouvy ve znění jejích dodatků č. 1 – 12 a příloh se nemění.

III. ZÁVĚREČNÁ USTANOVENÍ

1. Tento dodatek je vyhotoven v elektronické podobě v jednom (1) vyhotovení v českém jazyce s elektronickými podpisy obou smluvních stran v souladu se zákonem č. 297/2016 Sb., o službách vytvářejících důvěru pro elektronické transakce, ve znění zákona č. 183/2017 Sb., kterým se mění některé zákony v souvislosti s přijetím zákona o odpovědnosti za přestupky a řízení o nich a zákona o některých přestupcích.
2. Tento dodatek nabývá platnosti dnem jeho podpisu oběma smluvními stranami a účinnosti dnem uveřejnění tohoto dodatku v registru smluv dle zákona č. 340/2015 Sb., o zvláštních podmínkách účinnosti některých smluv, uveřejňování těchto smluv a o registru smluv (zákon o registru smluv), ve znění pozdějších předpisů.
3. Smluvní strany prohlašují, že se seznámily s obsahem tohoto dodatku, a že tento dodatek byl sepsán dle jejich pravé a svobodné vůle, nikoliv v tísní či za nápadně nevýhodných podmínek, na důkaz toho připojují své podpisy.

